

# 大阪府 市町村データ集

平成30年3月

大阪府総務部市町村課 編集  
(公財)大阪府市町村振興協会 発行



# ワクワク夢おどる

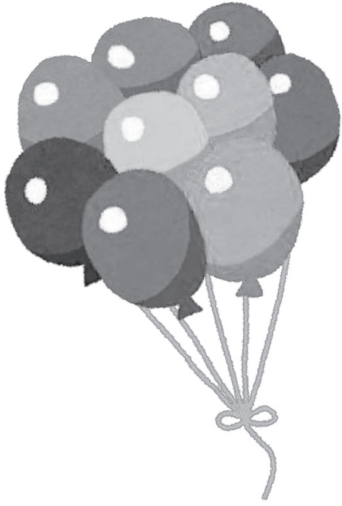

## 宝くじ



たこ焼きクーちゃん

「サマージャンボ宝くじ」及び「ハロウィンジャンボ宝くじ」の収益金は、販売実績等に応じて、各都道府県市町村振興協会に配分されます。

本協会では、配分された収益金を府内市町村に交付しており、各市町村において公共事業をはじめ、少子・高齢化対策、地域情報化対策等の事業に活用されています。

当ハンドブックも、同宝くじの収益金を活用し、発行しているものです。

宝くじは、ぜひ大阪府内でお買い求めください！



# 大阪府市町村データ集

<b>平成29年度 普通交付税</b> .....	2
平成29年度普通交付税の算定結果の概要 .....	3
決定額 .....	6
費目別内訳 .....	7
基準財政需要額費目別内訳 .....	7
基準財政収入額税目別内訳 .....	11
参考資料 .....	14
<b>平成28年度 府内市町村決算の状況</b> .....	19
普通会計決算 .....	20
特別会計等決算 .....	65
国民健康保険事業会計 .....	66
後期高齢者医療事業会計 .....	79
介護保険事業会計 .....	82
交通災害共済事業会計（直営分のみ） .....	91
収益事業会計 .....	95
<b>平成28年度 一部事務組合等決算の状況（除く公営企業会計分）</b> .....	96
普通会計分 .....	98
収益事業会計分 .....	111
介護保険事業会計（保険事業勘定）分 .....	112
後期高齢者医療事業会計分 .....	113
<b>平成28年度 地方公営企業決算の状況</b> .....	114
上水道事業 .....	115
病院事業 .....	137
下水道事業 .....	155
下水道事業（法適用） .....	155
下水道事業（法非適用） .....	165
その他の事業 .....	184
交通事業（自動車運送事業）（法適用） .....	184
簡易水道事業（法非適用） .....	187
電気事業（法非適用） .....	188
と畜場事業（法非適用） .....	190
休養宿泊事業（法非適用） .....	192
索道事業（法非適用） .....	193
駐車場事業（法非適用） .....	194
介護サービス事業（法非適用） .....	197
<b>平成28年度 府内市町土地開発公社の土地保有状況</b> .....	199
<b>平成28年度 決算に基づく健全化判断比率等</b> .....	201
健全化判断比率（実質赤字比率・連結実質赤字比率・実質公債費比率・将来負担比率） .....	202
資金不足比率 .....	203
<b>平成28年度 市町村公共施設状況</b> .....	204
国調関係 .....	205
道路 .....	206
都市公園等 .....	206
その他の公園 .....	206
公営住宅等 .....	207

農業施設	207
林業施設	207
し尿処理施設	207
ごみ処理施設	207
上水道等	207
下水道等	208
保育所	210
母子生活支援施設	211
老人福祉施設	211
保護施設	212
その他施設	212
集会施設（市町村立）	215
公有財産	216
基金	224
<b>平成28年度 市町村税徴収実績</b>	<b>227</b>
<b>平成29年 地方公務員給与実態調査結果</b>	<b>247</b>
職員数	248
全職員	248
一般職員	249
教育公務員	250
一般職員のうち技能労務職員	251
職種別、年齢別職員数	252
全職員	252
一般行政職	254
技能労務職	256
初任給基準	258
普通会計の職員数（一般職員）及び給与額	259
職員区分別、学歴別採用職員数	261
全職員	261
一般職員	261
一般職員のうち一般行政職	262
一般職員のうち技能労務職員	262
教育公務員	263
職員区分別退職者数	264
退職事由別退職者数及び退職手当額	265
一般職員	265
教育公務員	266
<b>平成29年 地方公共団体定員管理調査結果</b>	<b>267</b>
部門別職員数の推移	268
市町村別部門別職員数	270
職種別職員数	276
職務上の地位別職員数	277
住民基本台帳人口千人当たりの職員数	278
一般行政職における女性職員の割合	279

※各資料の数値の計と各内訳の数値を合計したもの及び市町村ごとの数値を合計したものとは、端数処理のため一致しないことがある。

【以下の項目については、府のホームページに掲載あり】

- ・ 府内市町村の財政状況  
<http://www.pref.osaka.lg.jp/shichoson/zaiseijoukyo/index.html>
- ・ 平成28年度市町村税徴収実績の概況  
<http://www.pref.osaka.lg.jp/shichoson/jichi/2911tokushu.html>
- ・ 平成29年 地方公務員給与実態調査の結果概要  
[http://www.pref.osaka.lg.jp/shichoson/kyuyo\\_teiin/29kyuyotop.html](http://www.pref.osaka.lg.jp/shichoson/kyuyo_teiin/29kyuyotop.html)
- ・ 平成29年 地方公共団体定員管理調査の結果概要  
[http://www.pref.osaka.lg.jp/shichoson/kyuyo\\_teiin/teiintop29.html](http://www.pref.osaka.lg.jp/shichoson/kyuyo_teiin/teiintop29.html)

# 平成29年度 普通交付税



〔基準財政需要額（費目別需要額）〕

費目	都市計（除大阪市・堺市）				町村計				市町村計（除大阪市・堺市）				府計			
	29年度	28年度	増減額	増減率	29年度	28年度	増減額	増減率	29年度	28年度	増減額	増減率	29年度	28年度	増減額	増減率
	（単位：千円、％）															
消防費	60,350,179	60,713,605	△363,426	△0.6	3,225,010	3,228,998	△3,988	△0.1	63,575,189	63,942,603	△367,414	△0.6	110,355,619	111,269,557	△913,938	△0.8
道路橋りょう費	5,094,072	5,177,373	△83,301	△1.6	398,153	407,283	△9,130	△2.2	5,492,225	5,584,656	△92,431	△1.7	13,299,101	13,592,554	△293,453	△2.2
延長	8,840,751	9,285,423	△444,672	△4.8	404,914	407,423	△2,509	△0.6	9,245,665	9,692,846	△447,181	△4.6	23,118,505	23,182,318	△63,813	△0.3
港湾・係留	0	0	0	—	0	0	0	—	0	0	0	—	1,776,893	1,767,597	9,296	0.5
港湾・外郭	50,701	51,686	△985	△1.9	12,150	12,386	△236	△1.9	62,851	64,072	△1,221	△1.9	2,257,783	2,285,282	△27,499	△1.2
漁港・係留	4,190	4,259	△69	△1.6	0	0	0	—	4,190	4,259	△69	△1.6	4,190	4,259	△69	△1.6
漁港・外郭	18,747	18,919	△172	△0.9	9,278	9,390	△112	△1.1	28,025	28,299	△274	△1.0	30,231	30,294	△63	△0.2
都市計画費	5,929,668	5,801,452	128,216	2.2	192,246	193,349	△1,103	△0.6	6,121,914	5,994,801	127,113	2.1	22,402,055	23,533,125	△1,131,070	△4.8
公園費	3,461,639	3,504,567	△42,928	△1.2	104,884	105,788	△904	△0.9	3,566,522	3,610,355	△43,832	△1.2	7,155,460	7,268,757	△113,297	△1.6
人口	684,149	681,389	2,760	0.4	62,073	60,004	2,069	3.4	741,393	741,393	0	—	1,272,572	1,267,198	5,374	0.4
下水道費	14,823,617	14,326,992	496,625	3.5	838,885	834,862	4,023	0.5	15,662,602	15,161,854	500,748	3.3	23,171,957	22,046,407	1,125,550	5.1
その他の土木費	8,256,591	8,812,274	△555,683	△6.3	343,263	337,811	5,452	1.6	8,599,854	9,150,085	△550,231	△6.0	13,656,260	14,546,423	△890,163	△6.1
小学校教育	11,972,706	12,127,304	△154,598	△1.3	535,378	535,344	34	0.0	12,508,084	12,662,648	△154,564	△1.2	19,861,891	20,040,592	△178,701	△0.9
学校教育	10,487,300	10,259,748	227,552	2.2	428,400	433,044	△4,644	△1.1	10,915,700	10,692,792	222,908	2.0	18,524,900	18,204,408	320,492	1.8
生徒数	5,430,333	5,544,957	△114,624	△2.1	301,151	306,277	△5,126	△1.7	5,731,484	5,851,234	△119,750	△2.0	9,418,466	9,617,555	△199,089	△2.1
生徒数	5,635,612	5,746,978	△111,366	△1.9	204,394	204,869	△475	△0.2	5,840,006	5,961,847	△111,841	△1.9	9,216,763	9,389,200	△172,437	△1.8
中学校費	5,493,424	5,432,790	60,634	1.1	276,130	268,660	7,470	2.8	5,769,554	5,701,450	68,104	1.2	9,883,370	10,048,490	△165,120	△1.6
学校数	2,418,699	2,488,737	△70,038	△2.8	130,028	133,075	△3,047	△2.3	2,548,727	2,621,812	△73,085	△2.8	4,086,366	4,205,012	△118,646	△2.8
教職員数	997,379	1,012,736	△15,357	△1.5	0	0	0	—	997,379	1,012,736	△15,357	△1.5	11,773,563	11,920,184	△146,621	△1.2
生徒数	148,526	150,794	△2,268	△1.5	0	0	0	—	148,526	150,794	△2,268	△1.5	1,547,695	1,612,964	△65,269	△4.0
その他の教育費	28,954,546	28,478,089	476,457	1.7	1,536,094	1,518,923	17,171	1.1	30,490,640	29,997,012	493,628	1.6	171,211,514	59,113,599	112,097,915	189.6
人口	4,701,160	5,022,360	△321,300	△6.4	247,599	295,200	△47,601	△16.1	4,948,659	5,317,560	△368,901	△6.9	6,836,832	7,266,960	△430,128	△5.9
生活保護費	63,391,110	64,436,930	△1,045,820	△1.6	127,301	0	127,301	—	63,518,411	64,436,930	△918,519	△1.4	157,058,476	157,066,341	△807,865	△0.5
社会福祉費	111,706,032	108,630,271	6,075,761	5.8	4,080,522	3,762,963	317,559	8.4	115,786,554	109,393,224	6,393,330	5.8	210,760,368	190,347,784	11,412,584	6.0
保健衛生費	61,176,733	62,228,265	△1,051,532	△1.7	2,333,992	2,340,948	△6,956	△0.3	63,510,725	64,588,759	△1,078,034	△1.6	119,798,612	121,939,868	△2,141,256	△1.8
高齢者保健福祉費	78,703,873	75,687,385	3,016,488	4.0	3,682,726	3,595,197	87,529	2.4	82,386,599	79,282,592	3,104,017	3.9	143,294,162	137,954,734	5,339,426	4.0
75歳以上人口	50,190,087	46,337,530	3,852,557	7.6	1,934,824	1,866,179	68,645	3.7	52,124,911	48,503,709	3,621,202	7.5	86,760,209	81,780,183	4,980,026	6.1
清掃費	35,117,824	35,160,059	△42,235	△0.1	1,209,051	1,225,303	△16,252	△1.3	36,326,875	36,385,362	△58,487	△0.2	68,024,054	68,342,120	△318,066	△0.5
農業行政費	2,093,173	2,073,043	20,130	1.0	420,068	415,816	4,252	1.0	2,513,259	2,488,859	24,400	1.0	2,788,562	2,762,374	26,188	0.9
林野水産行政費	249,678	252,591	△2,913	△1.2	73,914	69,940	3,974	5.7	292,592	322,531	△30,939	△9.6	384,411	382,787	1,624	0.4
商工行政費	6,924,167	7,085,722	△161,555	△2.3	373,472	380,681	△7,209	△1.9	7,297,639	7,466,403	△168,764	△2.3	14,070,591	14,415,739	△345,148	△2.4
徴税費	8,120,807	8,227,872	△107,065	△1.3	485,593	489,652	△4,059	△0.8	8,606,400	8,717,524	△111,124	△1.3	13,963,840	14,133,003	△169,163	△1.2
戸籍住民基本台帳費	2,021,432	2,039,764	△18,332	△0.9	103,665	103,665	0	—	2,143,429	2,143,429	0	—	3,573,722	3,635,202	△61,480	△1.7
世帯数	4,241,512	4,333,747	△92,235	△2.1	227,143	225,907	1,236	0.5	4,468,654	4,559,654	△91,000	△2.0	6,988,973	7,193,984	△205,011	△2.8
人口	33,192,496	35,528,921	△2,336,425	△6.6	1,555,876	1,702,991	△147,115	△8.6	34,748,562	37,231,912	△2,483,350	△6.7	89,534,956	94,271,904	△4,736,948	△5.0
地域振興費	728,956	758,446	△29,490	△3.9	67,533	68,326	△793	△1.2	796,489	823,772	△27,283	△3.3	2,546,308	2,596,642	△50,334	△1.9
小計	641,602,868	634,719,978	6,882,890	1.1	25,923,908	25,539,760	384,148	1.5	687,526,776	680,289,788	7,236,988	1.1	1,390,186,910	1,269,411,918	120,774,992	9.5
地域経済・雇用対策費	615,340	1,073,940	△458,600	△42.7	62,909	105,739	△42,830	△40.5	678,249	1,179,693	△501,444	△42.5	807,722	1,410,658	△602,936	△42.7
地域の元氣創造事業費	12,025,026	12,200,643	△175,617	△1.4	713,557	716,263	△2,706	△0.4	12,738,583	12,916,906	△178,323	△1.4	15,651,506	15,723,574	△71,868	△0.5
人口減少等特別対策事業費	13,439,230	13,448,228	△8,998	△0.1	1,362,196	1,383,903	△21,707	△1.6	14,801,426	14,830,131	△28,705	△0.2	19,644,250	19,638,000	6,250	0.0
人口	82,630,582	85,756,357	△3,125,775	△3.6	4,846,273	5,031,454	△185,181	△3.7	87,476,855	90,787,811	△3,310,956	△3.6	130,299,903	135,296,518	△4,996,615	△3.7
包括第宅経費	1,554,678	1,561,021	△6,343	△0.4	261,304	262,488	△1,184	△0.5	1,815,992	1,823,509	△7,517	△0.4	2,414,064	2,423,596	△9,532	△0.4
小計	84,185,260	87,317,378	△3,132,118	△3.6	5,107,577	5,293,942	△186,365	△3.5	89,292,837	92,611,320	△3,318,483	△3.6	132,713,967	137,680,114	△4,966,147	△3.6
災害復旧費	27,399	13,057	14,342	109.8	8,433	3,851	4,582	119.0	35,832	16,908	18,924	111.9	36,045	17,121	18,924	110.5
補正予算償還費・平成10年度以前許可債	436,561	563,310	△126,749	△22.5	22,060	22,948	△888	△3.9	458,621	586,258	△127,637	△27.8	3,049,577	4,006,838	△957,261	△23.9
補正予算償還費・平成11年度以降同意償還	1,706,175	1,615,212	90,963	5.6	62,941	67,326	△4,385	△6.5	1,769,116	1,682,538	86,578	5.1	4,153,069	3,926,932	226,137	5.8
地方債償還補償償還費	968,856	998,584	△29,728	△3.0	5,642	9,366	△3,724	△39.9	974,498	1,007,970	△33,472	△3.3	7,810,307	8,257,757	△447,450	△5.4
臨時財政特別償還費	5,744	28,323	△22,579	△78.2	218	819	△601	△73.4	5,962	27,142	△21,180	△78.0	14,271	66,671	△52,400	△78.6
財源対策償還費	3,669,629	4,132,022	△462,393	△11.2	173,381	203,114	△29,733	△14.6	3,843,010	4,335,136	△492,126	△11.4	13,473,055	15,001,210	△1,528,155	△10.2
減税補償償還費	7,029,977	7,099,612	△69,635	△1.0	248,354	250,551	△2,197	△0.9	7,278,331	7,278,331	0	—	15,973,200	16,212,957	△239,757	△1.5
臨時税収補償償還費	2,191,000	2,191,000	0	—	71,152	71,152	0	—	2,262,152	2,262,152	0	—	4,047,038	4,047,038	0	—
臨時財政特別償還費	54,565,545	50,060,258	4,505,287	9.0	2,690,940	2,539,040	151,900	6.0	57,256,485	52,599,298	4,657,187	8.9	103,634,606	94,483,743	9,150,863	9.7
東日本大震災全国緊急防災施設等償還費	3,796,648	3,189,019	607,629	19.1	130,297	106,374	23,923	20.2	3,926,245	3,297,393	628,852	19.1	5,017,678	4,189,053	828,625	19.8
地域防災対策特定事業償還費	79,573	105,725	△26,152	△24.7	28,686	28,686	0	—	108,259	134,411	△26,152	△19.5	925,241	1,111,373	△186,132	△16.7
通称対策事業償還費																



〔基準財政収入額（税目別基準税額）〕

(単位：千円、%)

税目	都市計(除大阪市・堺市)				町村計				市町村計(除大阪市・堺市)				府計			
	29年度	28年度	増減額	増減率	29年度	28年度	増減額	増減率	29年度	28年度	増減額	増減率	29年度	28年度	増減額	増減率
均等割個人	5882,261	5,794,453	87,808	1.5	217,944	216,150	1,794	0.8	6,100,205	6,010,603	89,602	1.5	10,132,192	9,945,190	187,002	1.9
均等割法人	9,579,838	9,439,536	140,302	1.5	258,659	256,101	2,558	1.0	9,838,497	9,695,637	142,860	1.5	25,181,310	24,769,214	412,096	1.7
所得割	215,763,174	210,976,643	4,786,531	2.3	6,891,902	6,858,002	33,900	0.5	222,655,076	217,834,645	4,820,431	2.2	429,474,208	368,810,546	70,663,662	19.7
市町村民税	25,172,636	23,979,689	1,192,947	5.0	1,083,469	712,084	371,385	52.2	26,256,105	24,691,773	1,564,332	6.3	98,188,230	98,997,720	△ 809,490	△ 0.8
個人小計	22,164,435	21,671,096	4,874,339	2.2	7,109,846	7,074,152	35,694	0.5	228,755,281	223,845,248	4,910,033	2.2	439,606,400	368,755,736	70,850,664	19.2
法人小計	34,752,474	33,419,225	1,333,249	4.0	1,342,128	968,185	373,943	38.6	36,094,602	34,387,410	1,707,192	5.0	123,399,540	123,766,934	△ 397,394	△ 0.3
小計	256,397,909	250,190,321	6,207,588	2.5	8,451,974	8,042,337	409,637	5.1	264,849,883	258,232,658	6,617,225	2.6	582,975,940	492,522,670	70,453,270	14.3
土地	93,287,890	93,405,804	△ 117,914	△ 0.1	3,260,040	3,299,790	△ 39,750	△ 1.2	96,547,830	96,705,594	△ 157,764	△ 0.2	190,399,448	190,348,930	50,518	0.0
家屋	98,490,856	95,483,074	3,007,782	3.2	3,284,508	3,206,578	77,930	2.4	10,177,536	9,869,852	3,085,712	3.1	220,210,447	214,646,869	5,563,578	2.6
償却資産	29,284,314	28,958,724	305,590	1.1	1,777,265	1,664,895	92,370	5.5	31,041,579	30,643,619	397,960	1.3	65,982,261	65,468,944	513,317	0.8
小計	221,043,060	217,847,602	3,195,458	1.5	8,321,813	8,191,263	130,550	1.6	229,364,873	226,038,865	3,326,008	1.5	476,592,156	470,464,743	6,127,413	1.3
軽自動車税	5,160,942	4,959,203	201,739	4.1	293,601	284,708	8,893	3.1	5,454,543	5,243,911	210,632	4.0	7,628,844	7,333,678	295,166	4.0
市町村たばこ税	27,247,697	25,709,043	1,538,654	6.0	768,717	665,739	82,978	12.1	280,164,414	26,394,782	1,621,632	6.1	55,300,352	54,080,593	1,219,759	2.3
事業所税	5,677,505	5,657,946	19,559	0.3	0	0	0	—	5,677,505	5,657,946	19,559	0.3	29,871,873	29,556,756	315,117	1.1
利子割交付金	825,015	1,577,583	△ 752,568	△ 47.7	25,086	51,853	△ 26,767	△ 51.6	850,101	1,629,436	△ 779,335	△ 47.8	1,441,400	2,659,634	△ 1,218,234	△ 45.8
配当割交付金	4,258,394	5,785,125	△ 1,526,731	△ 26.4	140,066	193,246	△ 53,160	△ 27.5	4,398,480	5,978,371	△ 1,579,891	△ 26.4	7,189,018	9,736,983	△ 2,547,965	△ 26.2
株式等譲渡所得割交付金	2,304,126	4,690,776	△ 2,386,650	△ 50.9	75,413	156,195	△ 80,782	△ 51.7	2,379,539	4,846,971	△ 2,467,432	△ 50.9	3,893,723	7,900,175	△ 4,006,452	△ 50.7
地方消費税交付金	75,223,075	81,622,370	△ 6,399,295	△ 7.8	2,531,933	2,769,532	△ 237,599	△ 9.2	77,755,008	84,411,902	△ 6,656,894	△ 7.9	139,642,006	151,180,676	△ 11,538,670	△ 7.6
市町村交付金	4,049,653	4,045,615	4,038	0.1	67,565	68,032	△ 467	△ 0.7	4,117,218	4,113,647	3,571	0.1	5,022,007	5,328,353	△ 306,346	△ 5.7
ゴルフ場利用税交付金	47,426	477,716	△ 3,447	△ 0.7	161,875	164,825	△ 2,950	△ 1.8	636,144	642,241	△ 6,097	△ 0.9	730,993	740,584	△ 9,591	△ 1.3
自動車取得税交付金	2,257,761	1,918,962	338,799	17.7	122,765	106,108	16,657	15.7	2,380,526	2,025,070	355,456	17.6	4,658,742	3,899,712	759,030	19.5
軽油引取税交付金	0	0	0	—	0	0	0	—	0	0	0	—	13,826,838	13,302,818	524,020	3.9
交通安全対策特別交付金	806,926	836,526	△ 29,600	△ 3.5	30,806	31,684	△ 878	△ 2.8	837,732	868,210	△ 30,478	△ 3.5	2,074,351	2,126,521	△ 52,170	△ 2.5
特別とん課与税	161,932	130,632	31,300	24.0	0	0	0	—	161,932	130,632	31,300	24.0	640,445	614,293	26,152	4.3
地方揮発油課与税	2,362,022	2,392,257	△ 30,235	△ 1.3	129,117	132,304	△ 3,187	△ 2.4	2,491,139	2,524,561	△ 33,422	△ 1.3	5,935,400	5,939,683	△ 4,283	△ 0.1
石油ガス課与税	0	0	0	—	0	0	0	—	0	0	0	—	109,438	129,552	△ 20,114	△ 15.5
自動車重量課与税	5,619,485	5,798,571	△ 179,086	△ 3.1	307,196	320,710	△ 13,514	△ 4.2	5,926,681	6,119,281	△ 192,600	△ 3.1	9,970,641	10,145,998	△ 175,357	△ 1.7
航空機燃料課与税	1,857,253	2,144,091	△ 286,838	△ 13.4	44,174	42,166	2,008	4.8	1,901,427	2,186,257	△ 284,830	△ 13.0	1,901,427	2,228,578	△ 327,151	△ 14.7
東日本大震災に係る特例加算額	164	151	13	8.6	0	0	0	—	164	151	13	8.6	240	245	△ 5	△ 2.0
地方特例交付金(住宅借入金等特別控除)	2,731,633	2,593,914	137,719	5.3	86,952	81,923	5,029	6.1	2,818,585	2,675,837	142,748	5.3	5,107,187	4,333,149	774,038	17.9
小計	14,101,852	150,340,481	△ 9,322,629	△ 6.2	4,785,286	5,108,725	△ 323,439	△ 6.3	145,803,138	155,449,206	△ 9,646,068	△ 6.2	294,945,125	311,238,011	△ 16,292,886	△ 5.2
(A)	618,458,821	618,378,404	80,417	0.0	21,559,073	21,342,325	216,748	1.0	640,017,894	639,720,729	297,165	0.0	1,334,513,221	1,274,225,424	60,287,797	4.7
(B)	9,157	808	8,349	1033.3	14,821	6,213	8,608	138.5	23,978	7,021	16,957	241.5	23,978	7,021	16,957	241.5
(C)	618,449,664	618,377,596	72,068	0.0	21,544,252	21,336,112	208,140	1.0	639,993,916	639,713,708	280,208	0.0	1,334,489,243	1,274,218,403	60,270,840	4.7
(D)	229,422	△ 78,482	307,904	△ 392.3	△ 1,963	△ 114	△ 1,849	162.19	227,459	△ 78,596	306,055	△ 389.4	254,176	△ 541,575	795,751	△ 146.9
(E)	618,679,086	618,299,114	379,972	0.1	21,542,289	21,335,998	206,291	1.0	640,221,375	639,635,112	586,263	0.1	1,334,743,419	1,273,676,828	61,066,597	4.8
(F)	786,700,618	786,030,874	669,744	0.1	34,811,403	34,794,762	16,641	0.0	821,512,021	820,825,636	686,385	0.1	1,597,331,248	1,509,041,741	88,289,501	5.9
(G)	△ 1,060,456	303,601	△ 1,364,057	△ 449.3	△ 11,754	△ 24,387	12,633	△ 51.8	△ 10,722,210	279,214	△ 1,351,424	△ 484.0	△ 727,498	△ 2,445,213	1,717,715	△ 70.2
(H)	785,640,162	786,334,475	△ 694,313	△ 0.1	34,799,649	34,770,375	29,274	0.1	820,439,811	821,104,850	△ 665,039	△ 0.1	1,596,603,750	1,506,596,528	90,007,222	6.0
(参考) 交付基準額から繰越除く(F) - (C)	166,250,954	167,653,278	597,676	0.4	13,267,151	13,498,650	△ 191,499	△ 1.4	181,518,105	181,111,928	406,177	0.2	262,842,005	234,823,338	28,018,667	11.9
交付基準額(繰越含)(H) - (E)	166,961,076	168,035,361	△ 1,074,285	△ 0.6	13,257,360	13,434,377	△ 177,017	△ 1.3	180,218,436	181,469,738	△ 1,251,302	△ 0.7	261,860,331	232,919,700	28,940,631	12.4

【決定額】

市町村名	基準財政 需要額	錯誤	計	収入額	錯誤	計	交付基酒額 (財源不足額) (A)-(B)=(C)	調整額 (A)×調整率 (D)	決定額 (C)-(D)=(E)	平成28年度 決定額 (F)	対前年度	
											増減額	率
大阪府	617,149,386	△34,613	617,114,773	564,608,862	26,717	564,608,862	52,505,911	486,832	52,019,079	32,108,968	19,910,111	620
堺市	158,669,841	379,325	159,049,166	129,886,465	26,717	129,913,182	29,135,984	125,471	29,010,513	18,777,071	10,233,442	54.5
岸和田市	33,323,880	△537,212	32,786,668	20,741,901	△2,199	20,741,901	12,044,767	25,865	12,018,902	12,890,438	△871,536	△6.8
豊能町	60,487,160	△92,436	60,394,724	55,583,398	△2,199	55,583,398	4,813,525	47,644	4,765,881	4,604,567	161,314	3.5
池田町	15,355,601	△21,470	15,334,131	13,029,533	9,589	13,029,533	2,326,068	12,114	2,313,954	2,387,393	△73,439	△3.1
吹田市	53,289,462	△2,356	53,287,106	52,753,290	4,879	52,753,290	505,113	42,022	463,091	750,618	△287,527	△38.3
高槻市	12,773,795	△2,356	12,771,439	9,292,467	4,879	9,292,467	3,474,093	10,075	3,464,018	3,408,705	55,313	1.6
東高槻市	50,633,128	△1,637	50,631,491	41,384,977	9,292,467	41,384,977	9,248,151	39,944	9,200,207	9,122,788	77,419	0.9
高槻市	14,163,743	△1,637	14,162,106	9,761,939	4,396,167	9,761,939	4,390,630	11,174	4,386,386	4,397,016	△636	△0.1
守口市	23,760,441	49,378	23,809,819	17,199,198	36,441	17,199,198	6,562,243	18,744	6,542,499	6,179,485	363,014	5.9
枚方市	58,097,536	△6,431	58,091,105	46,897,471	1,366	46,897,471	11,213,002	45,871	11,167,131	10,421,852	745,279	7.2
茨木市	38,185,869	△6,431	38,179,438	36,949,457	△11,776	36,949,457	1,236,412	30,124	1,206,268	1,304,006	△97,718	△7.5
八尾市	40,737,508	100	40,737,508	31,266,649	△11,776	31,266,649	9,476,204	32,132	9,444,072	9,318,588	125,484	1.3
泉佐野市	16,907,506	100	16,907,506	16,189,137	△1,137	16,189,137	7,184,689	13,388	7,051,131	1,025,406	△320,275	△31.2
富田町	17,681,774	2,167	17,683,941	11,571,851	1,366	11,571,851	6,110,724	13,951	6,096,773	5,973,153	123,620	2.1
寝屋川市	35,394,639	△1,483	35,393,156	24,054,759	△6,148	24,054,759	11,339,880	27,922	11,311,958	11,285,147	26,811	0.2
河内長野市	16,480,971	△1,483	16,479,488	10,471,968	△6,148	10,471,968	6,021,653	13,012	6,008,641	5,702,810	305,831	5.4
松原市	19,542,032	△1,483	19,540,549	11,762,152	△1,137	11,762,152	7,779,534	15,415	7,764,119	7,778,599	△14,480	△0.2
東大阪市	18,267,412	△1,483	18,265,929	13,851,734	△6,148	13,851,734	4,421,723	14,411	4,407,312	4,259,974	147,338	3.5
東淀川区	26,405,544	△1,483	26,404,061	19,771,449	△6,148	19,771,449	6,634,095	20,831	6,613,264	6,319,022	△384,242	△5.8
東淀川区	19,167,462	△1,483	19,165,979	18,426,154	△1,137	18,426,154	741,308	15,121	726,187	741,956	△15,769	△2.1
箕面市	11,775,649	△317,760	11,457,889	7,409,642	△1,137	7,409,642	4,366,007	9,290	4,356,717	4,252,411	104,306	2.5
羽曳野市	18,888,861	△1,483	18,887,378	18,571,101	△1,137	18,571,101	7,726,172	14,650	7,711,522	7,968,291	△256,769	△3.2
門田町	21,022,220	△1,483	21,020,737	14,499,352	△2,254	14,499,352	6,522,868	16,584	6,506,284	6,319,022	△187,264	3.0
摂生町	14,553,483	△150,294	14,403,189	15,184,162	△2,254	15,184,162	△630,679	7,546	1,215,504	1,378,615	△163,111	△11.8
高石市	9,916,025	△409	9,915,616	8,342,756	△75	8,342,756	1,223,050	7,546	1,215,504	1,093,430	122,070	10.3
藤井寺市	10,909,124	△409	10,908,715	6,690,885	167	6,690,885	4,217,663	8,606	4,209,057	4,084,546	124,511	3.0
藤井寺市	80,777,221	△409	80,776,812	62,002,162	167	62,002,162	18,775,059	7,884	18,711,335	19,118,696	△407,361	△2.1
東大阪市	9,993,091	346	9,993,437	7,480,262	209,341	7,480,262	2,303,834	7,884	2,295,950	2,426,410	△130,460	△5.4
東淀川区	9,231,742	1,150	9,232,892	5,796,411	△6,819	5,796,411	3,443,300	7,284	3,436,016	3,355,368	80,648	2.4
四條畷市	11,188,699	1,064	11,189,763	7,976,463	△1,953	7,976,463	3,215,253	8,827	3,206,426	3,167,998	38,428	1.2
交野市	9,012,222	3,310	9,015,532	6,366,510	△2,254	6,366,510	2,649,022	7,112	2,641,910	2,549,815	92,095	3.6
大塚山町	8,976,818	△667	8,976,151	4,894,392	△2,254	4,894,392	4,081,759	7,081	4,074,678	3,952,488	122,190	3.1
阪南町	772,147,135	△1,060,456	771,086,679	603,265,502	229,422	603,494,924	167,591,755	608,298	166,983,457	167,129,342	△145,885	△0.1
財源不足団体	14,553,483	—	14,553,483	15,184,162	—	15,184,162	△630,679	—	—	259,137	△259,137	皆減
財源超過団体	786,700,618	△1,060,456	785,640,162	618,449,664	229,422	618,679,086	166,961,076	608,298	166,983,457	167,388,479	△405,022	△0.2
都市計除大阪府・堺市	5,070,191	△12,061	5,058,130	3,759,246	△240	3,759,246	1,310,945	4,000	1,306,945	1,093,430	213,515	19.5
島本町	3,789,739	△12,061	3,777,678	1,833,214	△240	1,833,214	1,926,525	2,966	1,923,559	1,811,020	112,539	6.2
豊能町	2,883,425	△43	2,883,000	1,152,728	△43	1,152,728	1,718,876	2,265	1,716,611	1,720,145	△3,534	△0.2
能勢町	3,368,134	△43	3,367,700	1,933,070	△223	1,933,070	1,435,064	2,657	1,432,407	1,457,287	△24,880	△1.7
忠孝町	6,487,245	△43	6,486,802	4,057,183	△223	4,056,960	2,430,242	5,118	2,425,124	2,287,967	137,157	6.0
熊取町	2,183,605	251	2,183,605	3,558,689	△1,963	3,558,689	△1,375,084	2,744	1,641,541	1,648,019	△6,478	△0.4
田尻町	3,478,350	△13	3,478,350	1,834,316	△486	1,834,316	1,644,285	2,063	1,641,541	1,251,156	489,985	39.1
岬町	2,615,611	△43	2,615,568	1,351,339	△285	1,351,339	1,264,544	2,556	1,262,063	1,251,156	11,907	0.9
河内町	3,240,459	155	3,240,614	1,530,282	△495	1,529,787	1,710,629	2,556	1,708,073	1,751,452	△43,379	△2.5
早稲田町	1,724,644	△155	1,724,489	533,465	△234	533,465	1,191,334	1,361	1,189,973	1,199,440	△100,461	△8.4
財源不足団体	32,627,798	△11,754	32,616,044	17,985,563	△1,963	17,983,600	14,632,444	25,730	14,606,714	14,219,889	386,825	2.7
財源超過団体	2,183,605	—	2,183,605	3,558,689	—	3,558,689	△1,375,084	—	—	—	—	—
町計	34,811,403	△11,754	34,799,649	21,544,252	△1,963	21,542,289	13,257,360	25,730	14,606,714	14,219,889	386,825	2.7
財源不足団体	804,774,933	△1,072,210	803,702,723	621,251,065	227,459	621,478,524	182,224,199	634,028	181,590,171	181,349,231	240,940	0.1
財源超過団体	16,737,088	—	16,737,088	18,742,851	—	18,742,851	△2,005,763	—	—	259,137	△259,137	皆減
市町村計(除大阪府・堺市)	821,512,021	△1,072,210	820,439,811	639,993,916	227,459	640,221,375	180,218,436	634,028	181,590,171	181,608,368	△18,197	0.0
財源不足団体	1,580,594,160	△727,498	1,579,866,662	1,315,746,392	254,176	1,316,000,568	263,866,094	1,246,331	262,619,763	292,235,270	30,384,493	13.1
財源超過団体	16,737,088	—	16,737,088	18,742,851	—	18,742,851	△2,005,763	—	—	259,137	△259,137	皆減
府計	1,597,331,248	△727,498	1,596,603,750	1,334,489,243	254,176	1,334,743,419	261,860,331	1,246,331	262,619,763	292,494,407	30,125,556	13.0

超＝平成29年度財源超過団体  
調整率：0.000788884  
○堺市は、平成28年度、平成29年度ともに一本算定に係るもの。

【費目別内訳】

(基準財政需要額費目別内訳)

1. 個別算定経費

(単位：千円)

市町村名	土										木										費			教育			費	
	消防費		道路橋りょう費		港		湾		漁		費		公園		下水道費		その他		小		学		校		中		学	
	面	積	延	長	港 (係留)	湾 (係留)	港 (外郭)	湾 (外郭)	港 (係留)	湾 (係留)	港 (外郭)	湾 (外郭)	費	積	人	口	面	積	都計画費	費	積	児童数	学級数	校数	校数	生徒数	校数	生徒数
大阪市	37,191,905	5,573,211	10,269,144	1,776,893	2,125,203	—	—	—	—	—	—	—	—	2,996,810	316,609	5,451,533	3,852,163	15,246,080	15,246,080	2,996,810	5,327,122	5,851,400	2,824,023	2,824,023	2,446,925	2,446,925	2,446,925	2,446,925
堺市	9,588,525	2,233,665	2,421,378	—	69,729	2,206	—	—	—	—	—	—	—	652,127	209,741	2,057,822	1,204,243	1,034,061	1,034,061	652,127	2,026,685	1,757,800	862,959	862,959	929,832	929,832	929,832	929,832
岸和田市	2,151,836	228,438	649,252	—	20,116	1,225	—	—	—	—	—	—	—	150,822	38,369	1,568,900	331,349	218,762	218,762	150,822	479,606	433,500	220,075	220,075	239,113	239,113	239,113	239,113
豊中市	4,437,634	315,756	519,749	—	—	—	—	—	—	—	—	—	—	260,118	50,530	421,565	739,546	483,728	483,728	260,118	966,643	783,700	380,410	380,410	405,413	405,413	405,413	405,413
池田市	1,348,700	91,655	115,607	—	—	—	—	—	—	—	—	—	—	69,102	48,243	108,162	210,436	114,413	114,413	69,102	245,894	198,900	101,594	101,594	106,024	106,024	106,024	106,024
吹田市	4,235,715	311,567	313,818	—	—	—	—	—	—	—	—	—	—	258,405	67,010	423,315	584,395	454,698	454,698	258,405	900,547	725,900	334,016	334,016	386,569	386,569	386,569	386,569
泉大津市	1,048,030	79,454	241,829	—	11,971	8,385	—	—	—	—	—	—	—	47,667	8,385	468,710	109,543	82,260	82,260	47,667	185,112	186,150	73,358	73,358	94,994	94,994	94,994	94,994
高槻市	3,816,643	393,593	517,433	—	—	—	—	—	—	—	—	—	—	220,034	51,546	690,046	540,093	420,257	420,257	220,034	824,429	707,200	382,317	382,317	379,487	379,487	379,487	379,487
貝塚市	1,103,468	121,716	127,187	—	7,836	—	—	—	—	—	—	—	—	94,290	9,148	160,425	126,203	94,290	94,290	94,290	234,317	235,450	100,868	100,868	114,001	114,001	114,001	114,001
守口市	1,710,119	101,136	142,627	—	—	—	—	—	—	—	—	—	—	97,646	7,768	224,359	252,656	163,655	163,655	97,646	291,384	257,550	164,421	164,421	149,898	149,898	149,898	149,898
枚方市	4,466,449	364,046	739,576	—	—	—	—	—	—	—	—	—	—	273,534	34,630	671,934	603,925	485,552	485,552	273,534	964,224	780,300	416,363	416,363	442,613	442,613	442,613	442,613
茨木市	3,078,994	311,199	551,594	—	—	—	—	—	—	—	—	—	—	191,904	37,861	326,406	450,349	328,134	328,134	191,904	722,131	590,750	296,066	296,066	335,694	335,694	335,694	335,694
八尾市	2,967,583	251,664	497,747	—	—	—	—	—	—	—	—	—	—	181,499	15,065	1,122,015	435,482	314,440	314,440	181,499	612,922	516,800	268,466	268,466	302,157	302,157	302,157	302,157
泉佐野市	1,273,261	108,192	245,110	—	—	—	—	—	—	—	—	—	—	66,516	11,289	279,305	139,029	106,039	106,039	66,516	218,203	213,350	119,207	119,207	108,832	108,832	108,832	108,832
富田野市	1,385,911	145,824	140,890	—	—	—	—	—	—	—	—	—	—	65,547	14,230	297,467	158,119	122,977	122,977	65,547	238,507	243,100	146,717	146,717	122,914	122,914	122,914	122,914
寝屋川市	2,603,430	143,031	318,643	—	—	—	—	—	—	—	—	—	—	150,810	18,150	1,109,525	391,284	276,674	276,674	150,810	518,746	404,600	222,708	222,708	251,404	251,404	251,404	251,404
河内長野市	1,320,179	185,588	224,073	—	—	—	—	—	—	—	—	—	—	66,910	55,430	406,907	149,867	115,111	115,111	66,910	207,403	190,400	121,931	121,931	102,523	102,523	102,523	102,523
松原市	1,464,085	80,336	187,017	—	—	—	—	—	—	—	—	—	—	70,717	4,465	842,752	173,458	134,811	134,811	70,717	251,899	226,950	139,181	139,181	133,862	133,862	133,862	133,862
大東市	1,500,956	87,392	145,136	—	—	—	—	—	—	—	—	—	—	96,717	6,425	364,625	200,042	138,538	138,538	96,717	266,026	242,250	114,759	114,759	119,902	119,902	119,902	119,902
和泉市	2,092,511	218,075	322,117	—	—	—	—	—	—	—	—	—	—	120,141	52,490	609,675	309,742	202,998	202,998	120,141	509,890	454,750	192,566	192,566	240,781	240,781	240,781	240,781
箕面市	1,623,629	195,290	193,000	—	—	—	—	—	—	—	—	—	—	95,597	27,044	154,175	259,911	150,264	150,264	95,597	365,774	321,300	129,920	129,920	142,084	142,084	142,084	142,084
羽曳野市	971,506	75,264	105,957	—	—	—	—	—	—	—	—	—	—	41,345	3,884	311,071	107,955	79,041	79,041	41,345	152,582	174,250	107,405	107,405	75,906	75,906	75,906	75,906
門真市	1,523,477	82,614	162,506	—	—	—	—	—	—	—	—	—	—	82,596	4,429	716,997	210,334	125,915	125,915	82,596	264,557	323,850	129,920	129,920	135,287	135,287	135,287	135,287
超摂津市	1,127,717	97,608	100,553	—	—	—	—	—	—	—	—	—	—	76,891	4,683	369,393	224,995	140,285	140,285	76,891	258,552	215,050	130,556	130,556	135,897	135,897	135,897	135,897
藤井寺市	922,396	58,212	158,067	—	—	—	—	—	—	—	—	—	—	49,559	7,732	504,786	131,505	92,806	92,806	49,559	193,838	172,550	130,556	130,556	86,040	86,040	86,040	86,040
高石市	5,647,367	458,346	1,064,588	—	—	—	—	—	—	—	—	—	—	426,095	30,855	1,575,988	759,002	613,487	613,487	426,095	1,076,328	910,350	498,982	498,982	533,536	533,536	533,536	533,536
東大阪市	840,313	87,392	174,472	—	—	—	—	—	—	—	—	—	—	37,659	9,946	97,258	92,451	64,342	64,342	37,659	153,360	143,650	91,698	91,698	78,348	78,348	78,348	78,348
泉南市	806,628	65,636	159,418	—	—	—	—	—	—	—	—	—	—	32,781	22,724	329,340	85,128	60,943	60,943	32,781	134,525	144,500	64,189	64,189	67,277	67,277	67,277	67,277
四條畷市	1,042,504	89,597	109,817	—	—	—	—	—	—	—	—	—	—	45,736	5,191	104,109	113,698	85,184	85,184	45,736	183,211	147,900	92,515	92,515	91,901	91,901	91,901	91,901
交野市	828,064	82,982	162,120	—	—	—	—	—	—	—	—	—	—	34,458	11,362	164,326	89,797	65,663	65,663	34,458	144,461	124,100	65,278	65,278	62,475	62,475	62,475	62,475
大阪狭山市	699,188	84,084	78,744	—	—	—	—	—	—	—	—	—	—	29,658	18,985	45,208	78,336	56,037	56,037	29,658	122,040	185,300	103,682	103,682	55,963	55,963	55,963	55,963
阪南市	524,817	33,590	28,178	—	—	—	—	—	—	—	—	—	—	17,718	2,577	102,164	52,144	32,674	32,674	17,718	83,074	78,200	36,679	36,679	30,362	30,362	30,362	30,362
島本町	344,865	59,021	43,811	—	—	—	—	—	—	—	—	—	—	11,284	1,125	309,828	96,115	71,248	71,248	11,284	152,453	117,300	64,189	64,189	70,330	70,330	70,330	70,330
豊能町	200,033	56,595	86,078	—	—	—	—	—	—	—	—	—	—	5,456	—	100,990	21,131	10,133	10,133	5,456	77,242	32,300	53,566	53,566	7,977	7,977	7,977	7,977
能勢町	320,366	24,623	22,967	—	—	—	—	—	—	—	—	—	—	10,030	2,868	166,922	33,053	18,748	18,748	10,030	42,077	34,000	18,340	18,340	22,385	22,385	22,385	22,385
忠岡町	635,173	68,429	57,707	—	—	—	—	—	—	—	—	—	—	27,272	6,207	89,732	74,482	47,195	47,195	27,272	111,715	85,850	45,849	45,849	54,050	54,050	54,050	54,050
熊取町	210,858	13,157	14,475	—	—	—	—	—	—	—	—	—	—	4,831	871	16,155	22,551	9,073	9,073	4,831	23,846	18,700	9,170	9,170	12,047	1		

(単位：千円)

市町村名	教			育			費			厚			生			費			産業経済費		
	中 学 級 数	校 校 数	学 校 費	高 等 学 校 教 職 員 数	学 徒 数	そ の 他 の 教 育 費 人 口	保 健 衛 生 費	社 会 福 祉 費	高 齢 者 保 健 福 祉 費	清 掃 費	農 業 行 政 費	林 野 水 産 行 政 費	商 工 行 政 費	65歳以上人口		75歳以上人口		農 業 行 政 費	農 業 行 政 費	農 業 行 政 費	
														65歳以上人口	75歳以上人口	65歳以上人口	75歳以上人口				
大阪市	3,224,990	1,160,706	1,296,648	9,898,120	1,296,648	107,161,855	1,823,231	78,166,864	65,834,729	46,843,874	26,261,420	25,114,032	53,626	46,269	5,606,277	大	堺	5,606,277	46,269	5,606,277	大
堺市	888,826	376,933	102,521	878,064	102,521	33,559,019	264,942	15,373,201	20,139,085	14,023,687	8,373,878	6,583,147	221,677	14,550	1,166,675	堺	堺	14,550	1,166,675	堺	堺
岸和田市	254,248	95,565	83,868	532,325	83,868	983,811	404,424	3,211,962	4,859,393	3,020,037	1,940,002	1,424,823	129,270	16,878	248,458	岸	岸	16,878	248,458	岸	岸
豊中市	364,700	158,216	—	—	—	2,250,266	276,750	5,956,169	8,651,620	6,104,384	3,917,077	2,890,998	36,696	10,476	553,655	豊	豊	10,476	553,655	豊	豊
池田市	98,990	44,173	—	—	—	642,618	121,401	468,041	2,107,662	1,043,118	694,807	39,365	3,201	528,429	池	池	3,201	528,429	池	池	池
吹田市	342,818	158,216	—	—	—	2,069,122	303,624	3,254,783	7,699,276	4,747,865	3,224,459	2,493,97	24,937	5,238	133,884	吹	吹	5,238	133,884	吹	吹
大阪市	86,486	26,040	—	—	—	490,757	203,688	876,440	1,871,907	1,028,073	678,232	498,526	18,265	873	102,300	吹	吹	873	102,300	吹	吹
高槻市	362,616	158,989	—	—	—	1,790,319	401,472	3,714,495	7,681,034	5,132,136	3,668,997	2,688,087	133,440	28,518	429,288	高	高	28,518	429,288	高	高
守口市	108,368	43,486	—	—	—	506,948	152,397	796,234	2,102,489	1,418,784	849,126	592,496	91,323	4,947	115,150	守	守	4,947	115,150	守	守
貝塚市	151,090	78,893	—	—	—	976,394	46,125	3,189,238	3,601,316	2,386,184	1,513,795	858,180	12,010	2,619	215,330	貝	貝	2,619	215,330	貝	貝
枚方市	401,170	166,552	—	—	—	2,139,664	143,172	4,205,346	8,228,499	5,367,321	4,256,480	2,921,549	123,515	11,058	555,272	枚	枚	11,058	555,272	枚	枚
茨木市	328,230	122,722	—	—	—	1,553,082	357,192	1,930,123	5,551,563	3,395,911	2,385,526	1,795,282	124,099	13,968	392,382	茨	茨	13,968	392,382	茨	茨
八尾市	270,920	131,488	—	—	—	1,359,525	340,218	3,830,791	5,754,470	4,058,637	2,775,812	1,765,595	111,422	7,566	378,309	八	八	7,566	378,309	八	八
泉佐野市	121,914	43,486	—	—	—	616,014	57,195	964,081	2,174,986	1,650,315	970,042	524,703	106,168	13,095	135,464	泉	泉	13,095	135,464	泉	泉
富田町	144,838	69,525	—	—	—	603,457	147,231	1,191,466	2,623,171	2,035,220	1,160,664	738,276	119,012	10,767	140,351	富	富	10,767	140,351	富	富
寝屋川市	231,324	105,534	—	—	—	1,197,646	97,416	4,165,076	4,894,114	3,643,746	2,363,743	1,702,501	59,965	3,492	302,179	寝	寝	3,492	302,179	寝	寝
河内長野市	106,284	60,846	—	—	—	606,556	12,177	836,199	2,101,909	1,960,319	1,234,151	685,348	114,341	39,867	133,327	河	河	39,867	133,327	河	河
松原市	129,208	61,533	—	—	—	692,029	112,176	1,695,569	2,676,580	2,083,261	1,293,992	784,550	72,308	2,037	150,329	松	松	2,037	150,329	松	松
大東市	147,964	70,643	—	—	—	736,567	47,601	710,858	2,865,885	1,315,240	1,116,687	704,185	24,937	1,455	167,151	大	大	1,455	167,151	大	大
和泉市	257,374	86,885	—	—	—	1,036,954	70,479	2,170,408	4,013,264	2,312,431	1,497,602	1,282,009	144,949	6,402	212,313	和	和	6,402	212,313	和	和
箕面市	164,636	70,299	—	—	—	758,422	95,940	685,840	2,725,149	1,972,058	1,213,272	923,066	62,300	17,751	163,113	箕	箕	17,751	163,113	箕	箕
柏原市	76,066	61,361	—	—	—	432,403	77,490	664,125	1,604,820	1,113,691	682,507	499,608	35,362	2,328	99,025	柏	柏	2,328	99,025	柏	柏
羽曳野市	123,998	52,767	—	—	—	616,836	202,214	1,668,113	2,590,725	1,121,269	1,962,488	1,219,437	83,150	2,328	141,963	羽	羽	2,328	141,963	羽	羽
門真市	137,544	53,025	—	—	—	767,299	33,579	2,926,991	2,841,176	2,176,728	1,267,688	733,232	22,518	873	189,398	門	門	873	189,398	門	門
高石市	86,486	43,486	—	—	—	517,331	70,110	815,740	2,092,810	1,203,906	712,921	554,045	23,602	873	115,416	高	高	873	115,416	高	高
石津市	57,310	26,470	—	—	—	424,507	33,948	541,383	1,234,127	1,020,796	593,402	375,326	17,931	3,201	85,447	石	石	3,201	85,447	石	石
藤井寺市	59,394	26,040	—	—	—	399,584	125,460	802,384	1,669,400	1,086,514	663,601	471,714	25,103	2,037	91,854	藤	藤	2,037	91,854	藤	藤
東大阪市	476,194	227,999	64,658	465,054	64,658	2,760,041	322,506	9,917,631	10,606,638	7,217,008	4,968,004	3,626,881	73,892	6,693	702,631	東	東	6,693	702,631	東	東
泉南市	70,856	34,720	—	—	—	380,303	125,091	542,697	1,480,096	1,052,509	623,405	344,465	89,654	11,349	91,359	泉	泉	11,349	91,359	泉	泉
四條畷市	78,150	34,720	—	—	—	401,789	31,734	483,121	1,319,246	928,035	495,666	372,313	25,270	—	82,466	四	四	—	82,466	四	四
交野市	81,276	35,064	—	—	—	484,024	47,601	459,883	1,718,126	751,657	731,416	512,933	56,795	—	104,446	交	交	—	104,446	交	交
大阪狭山市	59,394	26,470	—	—	—	427,458	116,604	361,465	1,166,335	995,535	579,181	388,996	42,367	1,455	86,783	大	大	1,455	86,783	大	大
阪島町	113,578	43,486	—	—	—	332,820	97,047	354,458	1,198,246	968,293	550,082	323,698	50,207	18,333	80,695	阪	阪	18,333	80,695	阪	阪
島本町	35,428	17,360	—	—	—	242,418	57,195	127,301	772,918	505,551	270,027	202,118	19,099	5,820	56,437	島	島	5,820	56,437	島	島
豊能町	33,344	17,360	—	—	—	163,221	39,852	—	316,504	252,943	130,662	105,192	40,866	6,693	41,106	豊	豊	6,693	41,106	豊	豊
能勢町	19,798	17,188	—	—	—	105,750	—	—	216,132	261,719	130,662	105,192	110,171	25,752	25,752	能	能	25,752	25,752	能	能
志保町	16,672	8,680	—	—	—	149,548	—	—	452,489	217,614	359,066	110,963	10,425	37,194	37,194	志	志	37,194	37,194	志	志
熊取町	52,100	26,040	—	—	—	307,423	—	—	1,031,531	682,915	388,395	261,168	41,450	7,091	70,913	熊	熊	7,091	70,913	熊	熊
鳳町	11,462	8,680	—	—	—	82,764	24,354	127,366	259,394	185,084	77,597	53,320	11,593	22,941	22,941	鳳	鳳	11,593	22,941	鳳	鳳
佃田町	46,890	8,680	—	—	—	150,736	23,985	231,502	351,872	428,289	230,324	89,789	22,351	15,423	34,704	佃	佃	15,423	34,704	佃	佃
太子町	22,924	8,680	—	—	—	131,296	18,819	171,347	253,239	265,663	127,903	88,209	41,533	1,455	31,947	太	太	1,455	31,947	太	太
河南町	31,260	8,680	—	—	—	140,163	30,996	207,889	311,420	338,012	184,375	96,992	80,731	35,453	35,453	河	河	96,992	35,453	河	河
千早赤阪村	6,252	8,680	—	—	—	62,775	10,701	125,064	115,023	184,127	77,186	34,397	41,867	9,021	17,025	千	千	9,021	17,025	千	千
都府津市(※(世帯)・(世帯)・(世帯))	5,493,424	2,418,699	148,526	997,379	148,526	28,954,546	4,701,060	63,391,110	111,706,032	78,703,873	50,190,087	35,117,824	2,093,173	249,678	6,924,167	都	都	249,678	6,924,167	都	都
町計	276,130	130,028	0	0	0	1,536,094	247,599	127,301	4,080,522	3,682,726	1,934,824	1,209,051	420,086	73,914	373,472	町	町	73,914	373,472	町	町
市町村計(※(世帯)・(世帯)・(世帯))	5,769,554	2,548,727	148,526	997,379	148,526	30,490,640	4,948,659	63,518,411	115,786,554	82,386,599	52,124,911	36,326,875	2,513,259	323,592	7,297,639	市	市	323,592	7,297,639	市	市
府計	9,883,370	4,086,366	1,547,695	11,773,563	1,547,695	171,211,514	6,836,832	157,058,476	201,760,368	143,254,160	86,760,209	68,024,054	2,788,562	384,411	14,070,591	府	府	384,411	14,070,59		

2. 地域経済・3. 地域の元気 4. 人口減少等特別対策事業費 創造成業費 5. 公債費

(単位：千円)

市町村名	徴税費		総務		費		特別定額算入(公債費、地域経済・雇用対策費、人口減少等特別対策事業費を除く)	(A)	(B)	(C)	(D)	公債			財源対策債
	戸籍数	世帯数	基本台帳費	地域振興費	人口減少等特別対策事業費	補正予算(平成10年度以前許可に係るもの)						償還費	償還費	償還費	
大阪市	1,158,509	1,956,579	44,816,304	1,159,913	570,870,899	1,879,201	3,504,462	2,534,814	50,863	1,879,201	3,504,462	2,106,134	6,746,113	7,598	8,686,079
堺市	300,936	563,740	9,970,280	589,906	151,789,235	1,034,122	1,338,362	56,142	78,610	1,034,122	1,338,362	277,839	89,696	711	943,966
岸和田市	92,453	143,270	684,644	30,611	28,060,724	466,497	526,181	6,505	30,535	466,497	526,181	58,093	37,954	6	229,406
豊中	139,408	304,007	4,819,591	28,410	52,322,221	723,405	844,427	2,145	22,257	723,405	844,427	77,488	46,285	—	237,708
池田	48,021	101,033	567,447	10,297	12,474,946	327,261	309,434	2,882	19,610	327,261	309,434	53,294	108,601	—	40,707
吹田市	114,957	301,052	3,088,702	29,500	41,643,828	759,817	790,653	7,537	16,829	759,817	790,653	27,871	—	—	72,416
泉大津市	35,892	71,996	294,498	11,075	10,233,060	227,735	232,761	11,714	10,201	227,735	232,761	88,144	8,184	—	121,794
高槻市	129,803	275,075	2,646,478	68,425	42,359,229	640,105	806,252	14,904	17,732	640,105	806,252	46,929	—	—	195,162
貝塚市	41,398	75,846	319,941	19,369	11,199,919	240,105	258,437	14,430	17,732	240,105	258,437	16,290	—	—	195,162
守口市	70,580	132,111	1,088,207	10,370	19,862,906	392,659	458,136	266	17,843	392,659	458,136	22,806	104,870	78	37,494
枚方市	134,810	296,717	3,073,891	45,402	48,676,991	786,306	851,952	1,098	35,477	786,306	851,952	70,173	85,820	96	238,681
茨木市	92,297	221,431	1,492,285	33,943	29,552,991	609,295	559,841	11,746	21,876	609,295	559,841	88,677	—	—	123,510
八尾市	106,084	209,997	1,381,056	41,323	33,770,091	44,594	610,497	16,301	44,594	44,594	610,497	107,218	—	299	227,303
泉佐野市	46,650	89,826	442,122	30,185	12,940,567	392,874	286,300	30,109	15,605	392,874	286,300	30,109	45,786	438	164,630
寝田林市	201,585	45,389	513,025	14,615	14,079,680	248,006	425,524	10,930	17,378	248,006	425,524	26,288	—	618	77,717
寝屋川市	346,981	91,936	1,019,755	60,443	29,289,451	29,030	679,160	11,674	19,367	29,030	679,160	62,038	17,883	345	141,978
河内長野市	90,811	45,444	563,314	36,019	12,963,665	19,367	419,410	4,282	18,765	19,367	419,410	4,282	—	1,285	137,322
松原市	216,407	53,083	579,741	12,124	15,727,486	18,765	286,558	9,706	18,765	18,765	286,558	31,818	16,607	64	96,610
大東市	228,220	51,959	770,091	10,505	14,224,883	384,998	374,530	27,824	23,059	384,998	374,530	55,357	—	168	157,051
和泉市	265,625	82,270	822,700	30,538	21,735,070	424,711	446,736	25,177	14,993	424,711	446,736	60,050	—	—	172,677
箕面市	235,219	47,713	815,349	8,989	15,186,168	341,557	341,557	4,546	9,358	341,557	341,557	104,392	—	—	63,798
柏原市	140,401	34,637	410,790	27,004	9,440,595	199,344	243,715	5,421	14,993	199,344	243,715	22,090	35,788	15	45,574
羽曳野市	201,581	47,233	589,409	27,704	15,318,089	322,719	381,589	4,826	20,919	322,719	381,589	41,415	—	15	182,786
門真市	57,355	116,208	834,859	10,089	17,088,617	21,903	376,462	32,345	21,903	21,903	376,462	141,186	—	174	43,547
摂生市	171,035	33,496	327,063	9,882	10,291,510	13,317	253,779	2,826	13,317	13,317	253,779	29,107	112,517	574	38,534
高石市	114,414	31,890	369,658	10,390	7,394,099	26,781	204,116	8,996	26,781	26,781	204,116	77,837	68,853	—	127,028
藤井寺市	128,233	31,440	264,754	11,532	8,687,936	8,740	180,624	3,335	8,740	180,624	232,502	15,936	6	6	34,820
東大阪市	717,510	188,389	3,861,581	59,830	68,889,934	44,979	950,463	84,726	44,979	950,463	950,463	166,657	252,062	403	380,504
東淀川区	109,850	29,119	278,411	15,933	7,934,622	167,129	234,580	9,842	12,089	167,129	234,580	26,082	2,703	3	54,305
四條畷市	108,458	56,369	272,592	7,193	7,285,406	7,937	217,348	3,814	7,937	7,937	217,348	44,507	—	67	42,520
交野市	142,898	30,782	376,158	9,508	8,844,508	10,497	199,182	1,846	10,497	199,182	199,182	19,636	—	6	38,600
大阪狭山市	117,069	23,881	318,910	6,778	7,171,444	7,670	201,603	3,398	7,670	7,670	201,603	30,380	—	742	54,418
阪南市	100,508	26,444	245,474	9,736	6,952,234	9,916	226,981	53,210	9,916	175,354	226,981	33,008	574	—	36,461
島本町	66,186	36,730	255,710	4,578	4,036,708	5,012	109,916	1,833	5,012	109,916	144,350	13,216	—	—	17,127
豊能町	50,882	24,815	187,023	7,380	2,837,217	6,087	195,262	2,169	6,087	85,838	195,262	7,410	—	—	25,941
豊能町	42,525	15,025	129,486	16,131	2,159,655	11,023	153,745	—	11,023	51,531	153,745	5,974	—	—	13,525
能勢町	46,016	10,329	122,624	2,844	2,520,216	4,069	105,981	288	4,069	58,251	105,981	15,806	5,642	—	5,427
岡町	85,406	17,408	198,378	7,287	4,934,854	113,433	174,043	1,822	6,662	113,433	174,043	3,828	—	180	13,191
熊取町	35,522	5,366	119,319	1,796	1,399,569	47,382	79,356	389	1,626	47,382	79,356	323	—	38	609
岬町	46,555	12,573	156,262	9,498	2,513,053	6,072	161,537	4,068	6,072	75,323	161,537	2,419	—	—	42,543
太子町	40,493	17,270	109,244	3,664	1,917,701	5,410	111,904	10,991	5,410	58,190	111,904	7,158	—	—	17,655
河南町	42,990	20,206	178,267	8,231	2,455,816	6,549	130,383	322	6,549	58,466	130,383	4,897	—	—	29,596
千早赤阪村	29,018	5,988	99,563	6,124	1,149,119	55,227	105,635	178	10,399	55,227	105,635	1,910	—	—	7,767
都市計(※人口・世帯)	8,120,807	2,012,432	33,192,496	728,956	641,602,868	12,025,026	13,439,230	436,561	615,340	12,025,026	13,439,230	1,706,175	968,866	5,744	3,669,629
町村計	485,593	1,012,845	1,555,876	67,533	25,923,908	713,557	1,362,196	22,060	62,909	713,557	1,362,196	62,941	5,642	218	173,381
市町村計(※人口・世帯)	8,606,400	2,114,277	34,748,372	796,489	667,526,776	12,738,583	14,801,426	458,621	678,249	12,738,583	14,801,426	1,769,116	974,498	5,962	3,843,010
府計	13,963,840	3,573,722	89,534,956	2,546,308	1,390,186,910	807,722	15,651,906	3,049,577	807,722	15,651,906	15,651,906	4,153,089	7,810,307	14,271	13,473,055

(単位：千円)

6. 包括算定経費

市町村名	公債償還費				債費										包括算定経費		臨時財政対策債 償還可能額 (G)	基礎財政需要額 合計 (A)+(B)+(C) +(D)+(E) +(F)-(G)												
	減税補填債 償還費	臨時税収補 填償還費	臨時財政補償 償還費	東日本大震災 全国緊急防災 対策等償還費	臨時財政補償 償還費	臨時財政補償 償還費	臨時財政補償 償還費	臨時財政補償 償還費	臨時財政補償 償還費	臨時財政補償 償還費	臨時財政補償 償還費	臨時財政補償 償還費	臨時財政補償 償還費	臨時財政補償 償還費	臨時財政補償 償還費	臨時財政補償 償還費			臨時財政補償 償還費	臨時財政補償 償還費										
大阪府	7,647,689	1,423,920	37,560,122	726,958	807,578	14,983,323	83,230,328	31,854,801	359,291	32,214,092	74,600,459	617,149,386	158,669,841	33,323,880	60,487,160	15,355,601	53,289,462	12,773,795	50,633,128	14,163,743	23,760,441	2,515,905	6,795,005	2,226,338	4,566,193	911,287	16,907,506	16,907,506		
堺市	1,047,180	360,966	8,817,999	363,775	9,404	6,479,733	19,276,615	10,968,247	238,791	11,207,038	26,054,141	158,669,841	3,077,874	5,836,871	1,652,137	1,419,777	5,477,419	1,198,377	5,610,790	1,273,805	2,515,905	2,226,338	4,566,193	911,287	16,907,506	16,907,506				
岸和田市	226,336	84,722	2,068,526	82,380	—	1,285,885	4,080,635	3,145,406	91,776	3,237,182	3,077,874	33,323,880	5,836,871	1,652,137	1,419,777	5,477,419	1,198,377	5,610,790	1,273,805	2,515,905	2,226,338	4,566,193	911,287	16,907,506	16,907,506					
豊中市	651,861	163,808	3,994,797	314,367	—	1,193,709	6,682,168	5,669,752	59,801	5,729,553	3,077,874	33,323,880	1,652,137	1,419,777	5,477,419	1,198,377	5,610,790	1,273,805	2,515,905	2,226,338	4,566,193	911,287	16,907,506	16,907,506						
池田市	167,895	48,013	1,181,300	81,911	—	280,433	1,969,227	1,881,156	26,104	1,907,260	1,652,137	15,355,601	5,477,419	1,419,777	5,477,419	1,419,777	5,477,419	1,419,777	5,477,419	1,419,777	5,477,419	1,419,777	5,477,419	1,419,777	5,477,419	1,419,777	5,477,419	1,419,777	5,477,419	
吹田市	68,193	32,960	927,449	61,585	—	461,274	1,801,297	1,443,804	23,314	1,467,118	1,198,377	12,773,795	5,477,419	1,419,777	5,477,419	1,419,777	5,477,419	1,419,777	5,477,419	1,419,777	5,477,419	1,419,777	5,477,419	1,419,777	5,477,419	1,419,777	5,477,419	1,419,777	5,477,419	
高槻市	491,784	139,674	3,607,812	272,826	—	2,329,161	7,099,254	5,140,960	113,634	5,254,594	5,610,790	50,633,128	5,477,419	1,419,777	5,477,419	1,419,777	5,477,419	1,419,777	5,477,419	1,419,777	5,477,419	1,419,777	5,477,419	1,419,777	5,477,419	1,419,777	5,477,419	1,419,777	5,477,419	
貝塚市	93,624	35,645	1,039,143	96,021	4,581	637,695	2,017,045	1,653,024	51,286	1,704,310	1,273,805	14,163,743	2,017,045	1,653,024	2,431,931	2,454,541	2,454,541	2,454,541	2,454,541	2,454,541	2,454,541	2,454,541	2,454,541	2,454,541	2,454,541	2,454,541	2,454,541	2,454,541	2,454,541	
守口市	191,255	75,060	1,747,531	350,643	—	558,149	3,090,261	2,431,931	22,610	2,454,541	2,515,905	23,760,441	3,090,261	2,431,931	2,454,541	2,454,541	2,454,541	2,454,541	2,454,541	2,454,541	2,454,541	2,454,541	2,454,541	2,454,541	2,454,541	2,454,541	2,454,541	2,454,541	2,454,541	2,454,541
枚方市	562,580	151,804	4,134,321	282,576	—	3,378,454	8,665,893	5,771,798	104,124	5,875,922	6,795,005	58,097,536	8,665,893	5,771,798	4,272,008	4,364,463	4,364,463	4,364,463	4,364,463	4,364,463	4,364,463	4,364,463	4,364,463	4,364,463	4,364,463	4,364,463	4,364,463	4,364,463	4,364,463	4,364,463
茨木市	397,457	111,940	2,489,812	282,576	—	1,798,023	5,303,741	4,272,008	92,455	4,364,463	6,795,005	58,097,536	5,303,741	4,272,008	4,364,463	4,364,463	4,364,463	4,364,463	4,364,463	4,364,463	4,364,463	4,364,463	4,364,463	4,364,463	4,364,463	4,364,463	4,364,463	4,364,463	4,364,463	4,364,463
八尾市	361,453	126,978	2,941,260	151,699	33,690	2,190,425	6,156,626	4,135,243	65,720	4,200,963	4,566,193	40,737,508	6,156,626	4,135,243	4,200,963	4,200,963	4,200,963	4,200,963	4,200,963	4,200,963	4,200,963	4,200,963	4,200,963	4,200,963	4,200,963	4,200,963	4,200,963	4,200,963	4,200,963	4,200,963
泉佐野市	107,971	41,751	1,072,224	177,592	4,968	619,347	2,266,825	1,852,042	64,580	1,916,622	911,287	16,907,506	2,266,825	1,852,042	1,916,622	1,916,622	1,916,622	1,916,622	1,916,622	1,916,622	1,916,622	1,916,622	1,916,622	1,916,622	1,916,622	1,916,622	1,916,622	1,916,622	1,916,622	1,916,622
富田林市	154,947	45,872	1,338,787	79,352	4,968	619,347	2,266,825	1,852,042	64,580	1,916,622	911,287	16,907,506	2,266,825	1,852,042	1,916,622	1,916,622	1,916,622	1,916,622	1,916,622	1,916,622	1,916,622	1,916,622	1,916,622	1,916,622	1,916,622	1,916,622	1,916,622	1,916,622	1,916,622	1,916,622
豊屋川市	305,121	103,215	2,510,511	298,309	4,968	619,347	2,266,825	1,852,042	64,580	1,916,622	911,287	16,907,506	2,266,825	1,852,042	1,916,622	1,916,622	1,916,622	1,916,622	1,916,622	1,916,622	1,916,622	1,916,622	1,916,622	1,916,622	1,916,622	1,916,622	1,916,622	1,916,622	1,916,622	1,916,622
河内長野市	164,548	41,097	1,289,431	73,759	—	1,030,860	4,481,934	3,732,574	48,374	3,780,948	3,619,439	35,394,639	4,481,934	3,732,574	3,780,948	3,780,948	3,780,948	3,780,948	3,780,948	3,780,948	3,780,948	3,780,948	3,780,948	3,780,948	3,780,948	3,780,948	3,780,948	3,780,948	3,780,948	3,780,948
松原市	143,878	53,130	1,361,881	26,114	—	834,663	2,269,307	1,934,955	92,018	2,026,973	1,445,661	16,480,971	2,269,307	1,934,955	2,026,973	2,026,973	2,026,973	2,026,973	2,026,973	2,026,973	2,026,973	2,026,973	2,026,973	2,026,973	2,026,973	2,026,973	2,026,973	2,026,973	2,026,973	2,026,973
大東市	159,645	57,775	1,462,959	23,478	—	923,653	2,867,612	2,158,290	25,031	2,149,987	1,638,103	19,542,032	2,867,612	2,158,290	2,149,987	2,149,987	2,149,987	2,149,987	2,149,987	2,149,987	2,149,987	2,149,987	2,149,987	2,149,987	2,149,987	2,149,987	2,149,987	2,149,987	2,149,987	2,149,987
和泉市	197,819	59,416	1,849,795	85,872	22,553	467,793	2,941,347	3,023,878	94,396	3,118,274	2,283,653	26,405,544	2,941,347	3,023,878	3,118,274	3,118,274	3,118,274	3,118,274	3,118,274	3,118,274	3,118,274	3,118,274	3,118,274	3,118,274	3,118,274	3,118,274	3,118,274	3,118,274	3,118,274	3,118,274
箕面市	95,259	32,389	894,035	40,442	—	361,973	1,533,125	2,297,610	28,408	1,394,263	1,050,386	19,167,462	1,533,125	2,297,610	2,297,610	2,297,610	2,297,610	2,297,610	2,297,610	2,297,610	2,297,610	2,297,610	2,297,610	2,297,610	2,297,610	2,297,610	2,297,610	2,297,610	2,297,610	2,297,610
羽曳野市	127,455	46,371	795,738	161,897	—	849,462	2,874,016	2,162,297	22,610	2,184,907	1,887,605	21,022,220	2,874,016	2,162,297	2,162,297	2,162,297	2,162,297	2,162,297	2,162,297	2,162,297	2,162,297	2,162,297	2,162,297	2,162,297	2,162,297	2,162,297	2,162,297	2,162,297	2,162,297	2,162,297
門真市	127,455	46,371	795,738	161,897	—	849,462	2,874,016	2,162,297	22,610	2,184,907	1,887,605	21,022,220	2,874,016	2,162,297	2,162,297	2,162,297	2,162,297	2,162,297	2,162,297	2,162,297	2,162,297	2,162,297	2,162,297	2,162,297	2,162,297	2,162,297	2,162,297	2,162,297	2,162,297	2,162,297
摂津市	83,708	26,720	739,660	6,876	—	664,317	1,803,995	1,127,319	21,446	1,148,765	1,041,361	9,716,025	1,803,995	1,127,319	1,148,765	1,148,765	1,148,765	1,148,765	1,148,765	1,148,765	1,148,765	1,148,765	1,148,765	1,148,765	1,148,765	1,148,765	1,148,765	1,148,765	1,148,765	1,148,765
高石市	84,080	27,310	772,397	95,865	—	408,843	1,442,731	1,272,503	13,755	1,286,258	929,667	10,909,124	1,442,731	1,272,503	1,286,258	1,286,258	1,286,258	1,286,258	1,286,258	1,286,258	1,286,258	1,286,258	1,286,258	1,286,258	1,286,258	1,286,258	1,286,258	1,286,258	1,286,258	1,286,258
藤井寺市	63,102	23,878	760,912	34,421	13,781	3,894,201	11,648,027	6,949,368	96,094	7,045,462	8,569,959	80,777,221	11,648,027	6,949,368	7,045,462	7,045,462	7,045,462	7,045,462	7,045,462	7,045,462	7,045,462	7,045,462	7,045,462	7,045,462	7,045,462	7,045,462	7,045,462	7,045,462	7,045,462	7,045,462
東大阪市	639,345	256,511	5,549,920	409,927	—	408,218	13,866,473	12,233,354	49,903	12,732,257	1,015,059	9,993,091	13,866,473	12,233,354	12,732,257	12,732,257	12,732,257	12,732,257	12,732,257	12,732,257	12,732,257	12,732,257	12,732,257	12,732,257	12,732,257	12,732,257	12,732,257	12,732,257	12,732,257	12,732,257
泉南市	66,118	20,339	668,193	10,330	—	408,218	13,866,473	12,233,354	49,903	12,732,257	1,015,059	9,993,091	66,118	20,339	668,193	10,330	10,330	10,330	10,330	10,330	10,330	10,330	10,330	10,330	10,330	10,330	10,330	10,330	10,330	10,330
四條畷市	105,213	25,699	887,284	32,744	—	308,4																								

(基準財政収入額税目別内訳)

1. 市町村税

市町村名	市		町		村		民		税		固		定		資		産		税		市町村 たばこ税	事業所税	利子割 交付金	配当割 交付金	
	均	等	割	人	所得	割	法人	税	小	計	土	地	家	屋	償	却	資	産	小	計					軽自動車税
大阪市	3,093,340	13,629,744	158,798,913	66,963,212	242,485,209	77,230,056	101,131,039	26,482,898	204,843,993	1,313,219	22,692,519	20,347,038	410,188	2,126,531	大										
堺市	938,647	1,713,069	48,020,219	4,968,913	55,640,848	16,621,462	17,304,044	8,457,784	42,383,290	861,082	4,591,419	3,847,330	181,111	堺											
岸和田市	266,266	343,366	6,852,413	727,464	8,139,509	3,051,604	3,179,095	1,037,491	7,268,190	315,300	1,150,592	—	32,444	岸											
豊中市	468,567	709,149	21,700,479	2,313,513	25,191,708	7,318,220	8,785,052	2,027,696	18,130,968	230,756	1,920,112	799,917	82,662	豊											
池田市	122,512	185,784	5,112,309	407,118	5,827,723	1,989,164	2,042,664	535,921	4,567,739	86,924	465,642	—	19,024	池											
吹田市	443,769	882,144	20,545,828	2,687,413	24,559,154	6,969,262	9,007,267	2,185,609	18,162,138	193,465	1,407,344	756,692	77,530	吹											
泉大津市	83,581	181,524	2,819,413	306,027	3,390,545	1,417,098	1,514,307	530,806	3,462,211	86,185	462,794	—	10,494	泉											
高槻市	422,222	487,539	15,605,401	1,753,026	18,268,188	5,860,157	6,323,062	1,785,026	13,968,245	294,803	1,303,375	841,646	58,280	高											
貝塚市	96,724	150,188	3,107,916	330,889	3,685,717	1,175,813	1,652,858	663,830	3,482,501	147,063	601,392	—	17,656	貝											
守口市	161,187	320,627	5,249,578	570,252	6,301,644	2,632,195	2,984,551	979,237	6,595,983	109,967	812,598	555,153	19,258	守											
枚方市	336,341	472,741	17,568,313	1,999,156	20,593,921	6,181,007	7,511,636	1,921,418	15,614,061	384,574	1,582,464	1,041,158	63,065	枚											
茨木市	299,613	556,681	10,444,618	1,117,751	12,418,663	5,262,949	4,985,377	1,520,880	11,769,206	260,187	1,453,795	—	49,865	茨											
八尾市	115,729	285,549	3,575,350	1,399,761	5,376,389	2,586,739	2,804,741	1,673,224	7,064,704	182,712	1,151,450	—	13,072	八											
泉佐野市	130,738	156,878	4,549,693	815,517	5,081,850	1,467,563	1,752,833	443,892	3,664,288	163,770	438,429	—	17,091	泉											
富田林市	265,328	364,779	8,571,121	1,188,105	10,016,745	3,518,886	3,831,432	806,393	8,156,711	225,882	1,224,178	—	31,534	富											
寝屋川市	128,542	133,149	4,270,020	188,105	4,719,816	1,187,692	1,603,592	418,815	3,210,099	142,520	363,962	—	15,368	寝											
河内長野市	128,750	195,511	4,010,177	378,275	4,712,713	1,880,481	1,886,610	431,578	3,998,669	128,516	693,032	—	25,173	河											
松原市	139,542	268,232	4,371,116	537,483	5,316,373	2,360,952	2,364,180	623,099	5,348,231	120,852	635,667	—	15,809	松											
大東市	205,325	300,129	7,246,251	583,948	8,335,653	2,529,687	3,466,675	835,580	6,831,942	261,417	836,716	—	27,107	大											
和泉市	157,926	278,559	7,542,052	428,825	8,407,362	3,149,382	2,967,792	569,210	6,686,384	114,710	593,535	—	28,879	和											
箕面市	82,354	106,193	2,673,482	264,429	3,126,458	1,017,514	1,073,662	517,494	2,608,670	78,079	250,153	—	9,807	箕											
柏原市	126,613	158,477	3,994,855	315,613	4,595,558	1,520,453	1,599,548	373,475	3,493,476	146,989	504,655	—	14,677	柏											
羽曳野市	135,159	272,041	4,095,255	640,496	5,142,951	2,679,092	2,344,176	753,696	5,776,964	119,442	928,898	—	14,408	羽											
門真市	103,522	281,694	3,408,117	3,000,632	4,991,993	3,000,632	2,045,158	1,468,838	6,514,628	91,569	1,769,068	—	78,864	門											
超硬	65,486	128,828	2,390,900	435,192	3,020,406	1,663,773	1,060,807	1,142,821	3,867,401	54,431	236,026	—	8,807	超											
高石市	72,952	100,628	2,545,167	219,492	2,938,239	1,440,565	1,007,015	186,932	2,139,611	69,719	310,916	—	6,501	高											
藤井寺市	549,800	1,162,583	18,214,432	3,091,680	23,018,495	11,327,624	9,529,818	2,439,275	23,296,717	499,674	3,576,783	1,682,939	66,502	藤											
東大阪市	65,154	152,701	1,825,222	172,756	2,215,833	1,248,731	1,248,731	780,002	3,469,298	118,181	339,185	—	6,501	東											
泉南市	62,357	89,348	2,131,633	122,044	2,405,382	846,699	968,989	215,992	2,031,680	62,370	269,595	—	7,787	泉											
四條畷市	90,630	79,973	3,339,055	85,691	3,595,349	1,071,996	1,154,332	330,498	2,556,826	86,801	264,004	—	12,211	四											
交野市	67,987	88,607	2,628,172	119,114	2,903,880	845,066	968,280	210,193	2,023,539	68,835	235,355	—	9,740	交											
大阪狭山市	64,844	55,148	1,888,457	113,519	2,121,968	489,154	765,201	196,482	1,450,837	96,254	208,471	—	10,010	大											
阪南市	37,814	37,816	1,366,542	220,411	1,662,583	488,104	624,061	290,966	1,403,131	21,976	75,103	—	5,265	阪											
島本町	26,729	19,006	865,476	10,934	922,145	138,773	246,659	98,532	483,964	25,331	33,976	—	19,076	島											
豊能町	13,055	15,999	318,469	16,092	363,615	89,451	170,803	205,115	465,369	29,054	38,834	—	1,149	豊											
能勢町	18,301	37,044	551,061	89,127	695,533	378,735	298,076	121,401	798,212	26,463	77,284	—	1,987	能											
忠岡町	51,501	39,887	1,724,668	34,315	1,850,371	425,640	603,219	166,779	1,195,638	75,508	129,856	—	6,285	忠											
熊取町	9,967	39,811	304,785	646,801	1,001,364	1,076,554	529,052	526,626	2,132,232	12,766	154,208	—	1,066	熊											
超田尻町	22,539	505,490	11,910	559,008	590,008	317,490	298,788	224,130	840,408	28,989	64,829	—	1,825	超											
田子町	16,223	13,562	500,610	10,588	540,963	145,821	192,034	44,834	382,689	26,887	127,520	—	10,186	田											
太宰府	18,685	21,946	586,028	20,634	647,293	145,775	230,248	63,646	439,669	33,583	64,449	—	2,114	太											
河内町	6,600	11,049	168,773	22,657	209,079	53,697	91,568	35,236	180,501	13,044	2,658	—	560	河											
千早赤阪村	5,882,261	9,579,838	215,763,174	25,172,636	256,397,909	93,287,890	98,490,856	29,264,314	221,043,060	5,160,942	27,247,697	5,677,505	825,015	千											
都計(※政支・市町)	217,944	258,659	6,891,902	1,083,469	8,451,974	3,260,940	3,284,508	1,777,265	8,321,813	293,601	768,717	—	25,086	都											
町計	6,100,205	9,838,497	222,655,076	26,256,105	284,849,883	96,547,930	101,775,364	31,041,579	229,364,873	5,454,543	28,016,414	5,677,505	850,101	町											
府計	10,132,192	25,181,310	429,474,208	98,186,230	562,975,940	190,399,448	220,210,447	65,982,261	476,592,156	7,628,844	55,300,352	29,871,873	1,441,400	府											

(単位：千円)

## 3. 譲与税

市町村名	株式等譲渡所得割交付金	地消費税交付金	方市町	市町村交付金	ゴルフ場利用税交付金	自動車取得税交付金	軽引取交付金	交通安策交付金	特別とん譲与税	地方揮発油譲与税	石油ガス譲与税	自動車重量税	航空機燃料税
大阪市	1,154,869	49,479,941	233,086	—	1,734,912	9,201,182	909,478	233,978	2,590,002	80,995	3,090,068	—	
堺市	359,315	12,407,057	671,703	94,849	543,304	4,625,656	327,141	244,535	854,259	28,443	954,092	—	
岸和田市	72,895	2,823,728	213,250	32,256	93,192	—	39,722	4,044	96,325	—	229,168	—	
豊中市	233,534	5,710,402	145,600	—	162,158	—	51,736	—	168,918	—	401,870	1,725,600	
池田市	55,691	1,535,416	9,529	45,964	41,041	—	15,667	—	44,488	—	105,841	56,099	
吹田市	218,905	5,545,963	502,111	—	150,743	—	44,752	—	156,763	—	372,954	—	
泉大津市	29,938	1,128,806	374,700	—	34,192	—	14,874	82,864	36,049	—	85,763	—	
高槻市	168,535	4,974,177	187,248	—	162,235	—	52,791	—	169,105	—	402,315	—	
貝塚市	32,793	1,292,464	166,627	—	44,228	—	17,775	—	47,290	—	112,507	—	
守口市	55,073	2,142,551	151,017	—	56,651	—	22,468	—	59,712	—	142,062	—	
枚方市	185,798	5,732,778	255,028	58,964	169,693	—	60,398	—	176,798	—	420,616	—	
茨木市	143,508	4,131,986	212,580	57,514	131,978	—	50,462	—	135,914	—	323,350	—	
八尾市	110,245	4,070,174	209,309	—	115,228	—	41,582	—	121,483	—	289,021	—	
泉佐野市	37,112	1,599,180	341,491	34,714	45,673	—	20,069	5,095	47,668	—	113,407	—	
富田林市	50,312	1,622,984	81,512	36,864	54,839	—	20,288	—	57,919	—	137,797	—	
91,492	3,363,693	216,058	—	91,479	—	—	32,042	—	94,777	—	125,482	—	
河内長野市	47,729	1,471,540	53,249	14,131	62,369	—	17,247	—	64,883	—	154,364	—	
松原市	42,765	1,748,685	32,724	—	48,535	—	20,562	—	51,038	—	121,427	—	
大東市	46,090	1,853,067	109,354	19,392	51,263	—	17,705	—	52,506	—	124,916	—	
和泉市	76,260	2,626,345	63,467	24,192	89,051	—	28,100	—	92,322	—	219,644	—	
箕面市	82,712	1,913,353	19,006	1,536	67,442	—	22,645	—	72,187	—	171,740	—	
柏原市	28,728	1,036,441	18,791	—	33,923	—	13,294	—	35,324	—	84,041	—	
羽曳野市	43,368	1,614,653	34,050	—	53,845	—	19,730	—	55,630	—	132,347	—	
門真市	42,661	2,021,307	85,172	—	48,083	—	18,093	—	51,218	—	121,855	—	
超摂津市	35,012	1,405,169	45,325	1,248	40,911	—	15,029	—	42,681	—	101,544	—	
高石市	25,775	821,244	43,047	—	23,606	—	8,805	69,929	25,188	—	59,927	—	
藤井寺市	28,001	944,877	24,004	—	27,925	—	10,587	—	29,486	—	70,151	—	
東大阪市	192,308	7,786,727	247,092	—	203,152	—	79,861	—	215,100	—	511,739	—	
泉南市	19,156	921,585	92,878	35,050	33,315	—	11,361	—	34,634	—	82,400	38,460	
四條畷市	22,641	768,528	10,367	20,141	26,027	—	7,744	—	27,573	—	65,601	—	
交野市	35,753	1,044,030	38,518	53,040	35,721	—	11,574	—	37,656	—	89,587	—	
大阪狭山市	28,796	835,990	24,094	—	29,324	—	11,432	—	30,428	—	72,393	—	
阪南市	20,540	735,232	42,455	—	29,639	—	8,531	—	30,959	—	73,656	—	
島本町	14,829	409,600	19,537	—	14,956	—	3,452	—	15,223	—	36,218	—	
豊能町	10,160	253,154	—	4,608	15,695	—	3,582	—	16,395	—	39,010	—	
能勢町	3,681	148,107	—	19,584	16,302	—	1,977	—	17,026	—	40,509	—	
岡町	5,717	253,949	8,509	—	9,007	—	3,625	—	9,394	—	22,351	—	
熊取町	18,573	599,757	9,006	—	23,331	—	7,321	—	24,904	—	59,249	—	
超田尻町	3,005	151,188	2,900	—	4,407	—	1,357	—	4,606	—	10,958	44,174	
太宰府	5,627	221,528	2,613	—	12,032	—	3,449	—	12,982	—	30,884	—	
千早赤阪村	5,504	186,289	—	15,936	9,699	—	2,561	—	10,133	—	24,109	—	
千早赤阪村	6,414	229,252	—	29,568	11,845	—	2,578	—	12,772	—	30,387	—	
府	1,903	79,109	—	16,896	5,491	—	904	—	5,682	—	13,521	—	
都市計(※取組中・予定)	2,304,126	75,223,075	4,049,653	474,269	2,257,761	—	806,926	161,932	2,362,022	—	5,619,485	1,857,253	
町村計	75,413	2,531,933	67,565	161,875	122,765	—	30,806	—	129,117	—	307,196	44,174	
市町村計(※取組中・予定)	2,379,539	77,755,008	4,117,218	636,144	2,380,526	—	837,732	161,932	2,491,139	—	5,926,681	1,901,427	
府計	3,893,723	139,642,006	5,022,007	730,993	4,658,742	13,826,838	2,074,351	640,445	5,935,400	109,438	9,970,841	1,901,427	



市町村名	4. 特例加算額		5. 地方特交付金		6. 特別規定による控除額		（単位：千円）	
	東日本大震災に係る特例加算額	地方特交付金（住宅借入金等特別控除）	低工法による控除額	基準財政収入額	特別規定による控除額	合計	合計	合計
大阪市	32	1,681,622	—	564,608,862	—	564,608,862	大	大
堺市	44	606,980	—	129,886,465	—	129,886,465	堺	堺
岸和田市	—	105,700	9,157	20,741,901	—	20,741,901	岸	岸
豊中市	21	196,796	—	55,683,398	—	55,683,398	豊中	豊中
池田市	—	49,863	—	13,029,533	—	13,029,533	池	池
吹田市	36	201,314	—	52,753,290	—	52,753,290	吹	吹
泉大津市	—	37,667	—	9,292,467	—	9,292,467	泉大	泉大
高槻市	—	184,522	—	41,384,977	—	41,384,977	高槻	高槻
貝塚市	—	53,327	—	9,761,939	—	9,761,939	貝	貝
守口市	—	73,494	—	17,199,198	—	17,199,198	守	守
枚方市	—	213,849	—	46,897,471	—	46,897,471	枚	枚
枚方市	39	161,571	—	36,949,457	—	36,949,457	茨	茨
八尾市	56	164,607	—	31,266,649	—	31,266,649	八	八
泉佐野市	—	51,911	—	16,189,137	—	16,189,137	泉佐	泉佐
富田林市	—	50,744	—	11,571,851	—	11,571,851	富	富
寝屋川市	—	115,388	—	24,054,759	—	24,054,759	寝	寝
河内長野市	—	45,801	—	10,471,968	—	10,471,968	河長	河長
松原市	—	58,901	—	11,762,152	—	11,762,152	松	松
大和泉市	—	55,496	—	13,851,734	—	13,851,734	大東	大東
和泉市	—	118,479	—	19,771,449	—	19,771,449	和	和
箕面市	—	91,691	—	18,426,154	—	18,426,154	箕	箕
柏原市	—	32,789	—	7,409,642	—	7,409,642	柏	柏
羽曳野市	—	55,581	—	10,844,929	—	10,844,929	羽	羽
門真市	—	49,436	—	14,499,352	—	14,499,352	門	門
摂津市	—	53,189	—	15,184,162	—	15,184,162	摂	摂
高石市	—	30,494	—	8,342,756	—	8,342,756	高石	高石
藤井寺市	—	35,568	—	6,690,885	—	6,690,885	藤	藤
東大阪市	12	270,238	—	62,002,162	—	62,002,162	東大	東大
泉南市	—	26,939	—	7,480,262	—	7,480,262	泉南	泉南
四條畷市	—	29,123	—	5,796,411	—	5,796,411	四	四
交野市	—	49,109	—	7,976,463	—	7,976,463	交	交
大阪狭山市	—	41,712	—	6,368,764	—	6,368,764	大狭	大狭
阪南市	—	26,334	—	4,894,392	—	4,894,392	阪	阪
島本町	—	19,825	—	3,759,246	—	3,759,246	島	島
豊能町	—	3,164	—	1,833,214	—	1,833,214	豊能	豊能
能勢町	—	631	—	1,152,728	—	1,152,728	能	能
岡町	—	10,444	—	1,933,070	—	1,933,070	忠	忠
熊取町	—	28,017	12,507	4,057,183	—	4,057,183	熊	熊
尻見町	—	3,935	—	3,558,689	—	3,558,689	田	田
岬町	—	4,691	2,314	1,834,802	—	1,834,802	岬	岬
太子町	—	6,962	—	1,351,339	—	1,351,339	太	太
河南町	—	8,491	—	1,530,282	—	1,530,282	河南	河南
千早赤阪村	—	792	—	533,699	—	533,699	千	千
都市計 <small>（除大阪府・堺市）</small>	164	2,731,633	9,157	618,449,664	—	618,449,664		
町村計	0	86,952	14,821	21,544,252	—	21,544,252		
市町村計 <small>（除大阪府・堺市）</small>	164	2,818,585	23,978	639,993,916	—	639,993,916		
府計	240	5,107,187	23,978	1,334,489,243	—	1,334,489,243		

【参考資料】

平成29年度密度補正単価等（対前年度比較）

（単位：円）

費目	測定単位	密度補正区分	事項	29年度 A	28年度 B	差 A - B	引 C / B	増減率 C / B	
下水道費	人	口	排水人口	455	451	4		0.9	
			排水面積（千㎡あたり）	2,676	2,660	16		0.6	
小学校費	児童数	I	スクールバス・ボート	6,307,000	6,029,000	278,000		4.6	
中学校費	生徒数	I	スクールバス・ボート	6,307,000	6,029,000	278,000		4.6	
その他の教育費			市町村立高等専門学校	697,000	697,000	0		0.0	
			市町村立短期大学学生	理化学系、工学系、農学系、保健系学科	901,000	901,000	0		0.0
				文科系学科	357,000	357,000	0		0.0
				家政系及び芸術系学科	602,000	602,000	0		0.0
			市町村立大学学生	医学部	3,840,000	3,840,000	0		0.0
				理科学系部	1,647,000	1,694,000	-47,000		-2.8
				保健系学部（医学部を除く）	1,884,000	1,938,000	-54,000		-2.8
				社会科学系学部	212,000	212,000	0		0.0
				人文科学系学部	441,000	441,000	0		0.0
				家政系及び芸術系学部	826,000	826,000	0		0.0
			市町村立特別支援学校	幼稚園幼児数	41,000	41,000	0		0.0
				小・中学校児童・生徒数	300,000	296,000	4,000		1.4
				高等部（本科）生徒数	525,000	538,000	-13,000		-2.4
				〃（別科・専攻科）生徒数	557,000	588,000	-31,000		-5.3
				市町村立の幼稚園において特別利用教育を受ける子どもの数の合計数	369,000	360,000	9,000		2.5
	私立幼稚園幼児（3～5歳児の合計数）	60,000	55,100	4,900		8.9			
生活保護費	市部人口		被生活保護者	157,500	160,160	-2,660		-1.7	
			保育所児童1人あたり所要運営費	公立 769,360 私立 195,906	678,714 172,999	90,646 22,907		13.4 13.2	
社会福祉費	人	口	地域型保育給付に係る子ども一人あたり	635,463	535,362	100,101		18.7	
			障害福祉サービスのうち居住系サービス利用者	408,578	390,677	17,901		4.6	
			障害福祉サービスのうち日中活動系サービス利用者	459,689	446,928	12,761		2.9	
			障害福祉サービスのうち訪問系サービス利用者	326,631	320,047	6,584		2.1	
			児童手当支給対象児童数（3歳未満）（（被用者・本則給付分）及び（施設等受給資格者の計）	16,000	16,000	0		0.0	
			児童手当支給対象児童数（3歳未満）（非被用者・本則給付分）	30,000	30,000	0		0.0	
			児童手当支給対象児童数（3歳～小学校）（（被用者・本則給付分のうち第1・2子分）及び（施設等受給資格者の計）	20,000	20,000	0		0.0	
			児童手当支給対象児童数（3歳～小学校）（非被用者・本則給付分のうち第1・2子分）	20,000	20,000	0		0.0	
			児童手当支給対象児童数（3歳～小学校）（被用者・本則給付分のうち第3子以降分）	30,000	30,000	0		0.0	
			児童手当支給対象児童数（3歳～小学校）（非被用者・本則給付分のうち第3子以降分）	30,000	30,000	0		0.0	
			児童手当支給対象児童数（中学校）（（被用者・本則給付分）及び（施設等受給資格者の計）	20,000	20,000	0		0.0	
			児童手当支給対象児童数（中学校）（非被用者・本則給付分）	20,000	20,000	0		0.0	
			児童手当支給対象児童数（3歳未満）（地方公務員・本則給付分）	180,000	180,000	0		0.0	
			児童手当支給対象児童数（3歳～小学校）（地方公務員・本則給付分のうち第1・2子分）	120,000	120,000	0		0.0	
			児童手当支給対象児童数（3歳～小学校）（地方公務員・本則給付分のうち第3子以降分）	180,000	180,000	0		0.0	
			児童手当支給対象児童数（中学校）（地方公務員・本則給付分）	120,000	120,000	0		0.0	
			児童手当支給対象児童数（（3歳未満）（被用者・特例給付分）、（3歳～小学校）（被用者・特例給付分のうち第1・2子分）、（3歳～小学校）（被用者・特例給付分のうち第3子以降分）及び（中学校）（被用者・特例給付分）	10,000	10,000	0		0.0	
			児童手当支給対象児童数（（3歳未満）（非被用者・特例給付分）、（3歳～小学校）（非被用者・特例給付分のうち第1・2子分）、（3歳～小学校）（非被用者・特例給付分のうち第3子以降分）及び（中学校）（非被用者・特例給付分）	10,000	10,000	0		0.0	
			児童手当支給対象児童数（（3歳未満）（地方公務員・特例給付分）、（3歳～小学校）（地方公務員・特例給付分のうち第1・2子分）、（3歳～小学校）（地方公務員・特例給付分のうち第3子以降分）及び（中学校）（地方公務員・特例給付分）	60,000	60,000	0		0.0	
			児童扶養手当支給対象者	17,242	16,641	601		3.6	
保健衛生費	人	口	診療所	7,100,000	7,100,000	0		0.0	
			診療所病床	377,500	352,500	25,000		7.1	
			簡易水道等給水人口	3,629	3,653	-24		-0.7	
			簡易水道高料金対策 （資本費単価 176円/㎡を超える部分の資本費）	算入率 0.5	算入率 0.5				
			簡水債元利償還金・許可額（平成3年度以降許可可償） （未普及解消緊急対策事業上乗せ分）	算入率 9/40 （ただしH13許可 債までは1/4） 算入率 1/6	算入率 9/40 （ただしH13許可 債までは1/4） 算入率 1/6				
			市町村立病院病床（旧特例分含む）	755,000	755,000	0		0.0	
			市町村立病院病床（新特例分に限る）	345,000					
			市町村立大学附属病院病床	528,500	528,500	0		0.0	
			市町村立リハビリ病院病床	528,500	528,500	0		0.0	
			救急告示病院数	32,900,000	32,900,000	0		0.0	
			救急告示病床数	1,697,000	1,697,000	0		0.0	
			病院事業債元利償還金繰出基準額 （平成3年度以降平成13年度以前許可可償）	算入率 0.6	算入率 0.6				
			（平成14年度以後許可可償）	算入率 0.45	算入率 0.45				
			市町村立大学附属病院事業債元利償還金繰出基準額 （平成5年度以降平成14年度以前許可可償）	算入率 0.4	算入率 0.4				
			（平成15年度許可可償（平成14年度基本設計等着手分））	算入率 0.3	算入率 0.3				
			（平成15年度以後許可可償）	算入率 0.225	算入率 0.225				
			水源開発等に係る繰出基準額	算入率 0.5	算入率 0.5				
			下水道高料金対策 （資本費単価 144円/㎡を超える部分の資本費）	算入率 0.5	算入率 0.5				
			一般会計出資債元利償還金・許可額 （高度浄水（平成18年度許可可償まで）・老朽管更新分を含む）	算入率 0.45	算入率 0.45				
			看護師養成所生徒数	437,000	523,000	-86,000		-16.4	
高齢者保健福祉費	65歳以上人口		【国保基盤安定繰出分】 補正後保険料軽減者1人あたり市町村負担額（均等割相当分）	3,540	3,605	-65		-1.8	
			補正後保険料軽減者1世帯あたり市町村負担額（平等割相当分）	2,739	2,850	-111		-3.9	
			補正後保険料軽減者（保険者支援分）	4,215	4,306	-91		-2.1	
			【人件費・助産費・光熱水費等需要費一般財源化分】 一般被保険者	3,431	3,441	-10		-0.3	
			【国保安定化支援繰出分】	算入率 0.8	算入率 0.8				
			養護老人ホーム被措置者	2,691,000	2,654,000	37,000		1.4	
			居宅介護サービス及び地域密着型介護サービス受給者（給付費分）	183,800	193,600	-9,800		-5.1	
			施設介護サービス受給者（給付費分）	409,800	395,100	14,700		3.7	
			介護サービス受給者（介護施設事務費分）	14,600	16,100	-1,500		-9.3	
			生活支援ハウス1施設あたりの運営費単価（利用見込数5人/月以下の施設）	4,141,000	4,108,000	33,000		0.8	
生活支援ハウス1施設あたりの運営費単価（利用見込数6～10人/月の施設）	5,243,000	5,201,000	42,000		0.8				
生活支援ハウス1施設あたりの運営費単価（利用見込数が11人/月以上の施設）	8,256,000	8,190,000	66,000		0.8				
清掃費	人	口	入湯税納税義務者	5,080	5,070	10		0.2	
			I 農業共済事業に係る引受戸数1戸あたりの事務費単価	13,594	17,034	-3,440		-20.2	
			II 田の面積（1haあたり）	5,613	5,607	6		0.1	
			畑（樹園地を含む）の面積（1haあたり）	3,578	3,578	0		0.0	
III 草地の面積（1haあたり）	509	513	-4		-0.8				
			農道延長（1mあたり）	57	66	-9		-13.6	
林野水産行政費	林業及び水産業の従業者数		市町村所有森林面積（1haあたり）	22,500	22,500	0		0.0	
			算入率 0.4	算入率 0.4					
地域振興費	人	口	I 米単人口	67,000	67,000	0		0.0	
			米単基地面積（1k㎡あたり）	6,200,000	6,200,000	0		0.0	
			自衛隊基地面積（1k㎡あたり）	800,000	800,000	0		0.0	
			III 外国青年招致人員	5,900,000	5,900,000	0		0.0	
			算入率 0.8	算入率 0.8					

# 事業費補正算入率の一覧表

## (1) 地方負担額

費目		29年度算入率	28年度算入率
都市計画費	地下高速鉄道	—	—
	ニュータウン鉄道	—	—
その他の土木費 農業行政費	第3セクターニュータウン鉄道等	—	—
	第3セクター地下鉄建設事業	0.3	0.3
	地下鉄緊急整備事業	0.6	0.6
	産炭就労事業等	0.6	0.6
	国営土地改良事業 (平成13年度以前に償還を開始したもの)	0.35	0.35
	(平成14年度以後に償還を開始したもの：平成22年度迄実施事業分)	0.3 ※	0.3 ※
	(平成14年度以後に償還を開始したもの：平成23年度以降実施事業分)	0.2 ※	0.2 ※
	森林総合研究所土地改良事業 (平成13年度以前に償還を開始したもの)	0.35	0.35
	(平成14年度以後に償還を開始したもの：平成22年度迄実施事業分)	0.3 ※	0.3 ※
	(平成14年度以後に償還を開始したもの：平成23年度以降実施事業分)	0.2 ※	0.2 ※
	水資源機構営土地改良事業 (平成13年度以前に償還を開始したもの)	0.35	0.35
	(平成14年度以後に償還を開始したもの：平成22年度迄実施事業分)	0.3 ※	0.3 ※
	(平成14年度以後に償還を開始したもの：平成23年度以降実施事業分)	0.2 ※	0.2 ※

※ ダム以外の算入率。(ダムの算入率はそれぞれ0.45)

※ 「森林総合研究所」の20年度以前の名称は「緑資源機構」である。

## (2) 元利償還金(事業費補正における公債費算入分)

費目	元利償還金(利子償還金)	29年度算入率	28年度算入率
消防費	施設整備事業債(一般財源化分 平成18年度同意等債)	0.7 ※ (H23 同意債までは1.0 ※)	0.7 ※ (H23 同意債までは1.0 ※)
道路橋りょう費	臨時地方道整備事業債(一般分 平成4～20年度同意等債)	0.3 ※	0.3 ※
	臨時地方道整備事業債(特定道路分 平成4～20年度同意等債)	0.3 ※	0.3 ※
		(H13 許可債までは財政力補正により最大0.55)	(H13 許可債までは財政力補正により最大0.55)
	臨時地方道整備事業債(復興特別分 平成7,9～20年度同意等債)	0.8 ※	0.8 ※
	臨時地方道整備事業債(特定道路 財対分 平成8～20年度同意等債)	0.5 ※ (H13 許可債までは1.0 ※)	0.5 ※ (H13 許可債までは1.0 ※)
	地方道路等整備事業債(通常事業分 平成21年度同意等債)	0.3 ※	0.3 ※
	地方道路等整備事業債(臨時事業分(一般分) 平成21年度同意等債)	0.3 ※	0.3 ※
	地方道路等整備事業債(臨時事業分(特定分・財対除) 平成21年度同意等債)	0.3 ※	0.3 ※
	地方道路等整備事業債(臨時事業分(特定分・財対分) 平成21年度同意等債)	0.5 ※	0.5 ※
	地方道路等整備事業債(臨時事業分(復興特別分) 平成21年度同意等債)	0.8 ※	0.8 ※
港湾費	通常分(補助事業及び直轄県営事業負担金分のうち 昭和44年度以前発行の縁故資金分並びに単独事業分を除く)	0.5 ※ (H13 許可債までは0.3 ※)	0.5 ※ (H13 許可債までは0.3 ※)
都市計画費	地下鉄事業統特例債(元金のみ)	0.45	0.45
	地下鉄事業統特例債(利子のみ)	0.45 (上限1.2%相当額)	0.45 (上限1.2%相当額)
	地下鉄再特例債(元金のみ)	0.45	0.45
	地下高速鉄道建設事業等補助金債(平成13年度許可債)	0.45 ※ (H13 許可債までは0.6 ※)	0.45 ※ (H13 許可債までは0.6 ※)
	地下鉄事業出資債	0.45 ※ (H13 許可債までは0.6 ※)	0.45 ※ (H13 許可債までは0.6 ※)
	ニュータウン鉄道事業出資債	0.45 ※ (H13 許可債までは0.6 ※)	0.45 ※ (H13 許可債までは0.6 ※)
	都市高速鉄道事業債(モノレール等・公営 昭和53年度許可債)	0.45 ※ (H13 許可債までは0.6 ※)	0.45 ※ (H13 許可債までは0.6 ※)
	都市高速鉄道事業債(地下鉄・第3セクター)(平成12年度以前採択分)	0.3 ※	0.3 ※
	都市高速鉄道事業債(地下鉄・第3セクター)(平成13年度以降採択分)	0.45 ※ (H13 発行までは0.5 ※)	0.45 ※ (H13 発行までは0.5 ※)
	都市高速鉄道事業債(モノレール等・第3セクター 昭和53年度許可債)	0.3 ※	0.3 ※
	都市高速鉄道事業債(ニュータウン鉄道等・第3セクター 平成10年度許可債)	0.3 ※	0.3 ※
	地下鉄緊急整備事業企業債(特別分)	0.75 ◎	0.75 ◎
	地下鉄緊急整備事業出資債(地方単独整備区間分)	0.45 ※ (H13 許可債までは0.6 ※)	0.45 ※ (H13 許可債までは0.6 ※)
	地下鉄緊急整備事業出資債(第3セクター)	0.3	0.3
	地下鉄輸送力増強等事業出資債(～平成13年度許可債)	0.6 ◎	0.6 ◎
	地下鉄緊急改良事業出資債(平成13～17年度許可債)	0.45 ※	0.45 ※
	地下鉄安全性向上対策事業出資債(平成16,17年度許可債)	0.45 ※	0.45 ※
地下鉄等防災・安全対策事業出資債(平成18年度同意等債)	0.45 ※	0.45 ※	
(一般)公共事業債(復興特別分 平成7年度許可債)	0.8 ※	0.8 ※	
公園費	公園緑地事業債(～平成15年度許可債)	0.2 ※ (H13 許可債までは0.3 ※)	0.2 ※ (H13 許可債までは0.3 ※)
下水道費	下水道通常分(昭和52～53年度、61年度、平成4～11年度補正予算債等を除く)	0.16～0.44 ※ (H13 許可債までは0.21～0.50 ※)	0.16～0.44 ※ (H13 許可債までは0.21～0.50 ※)
	下水道事業債特例措置分(～平成12年度許可債)	1.0 ◎	1.0 ◎
	下水道普及特別対策事業(平成8～14年度許可債)	0.55 ◎	0.55 ◎
	下水道事業債臨時措置分	1.0 ◎	1.0 ◎
	下水道事業債(広域化・共同化分 平成12年度許可債)	0.5 ※ (H13 許可債までは0.55 ※)	0.5 ※ (H13 許可債までは0.55 ※)
	下水道資本費準化債(下水道事業・公害防止事業 平成16年度許可債)	0.5 ※	0.5 ※
	下水道事業債特別措置分(平成18年度許可債)	0.7 ※	0.7 ※
その他の土木費	自然災害防止事業債	0.285 (財政力補正により最大0.57)	0.285 (財政力補正により最大0.57)
	港湾分	0.5 ※ (H13 許可債までは0.3 ※)	0.5 ※ (H13 許可債までは0.3 ※)
	都市生活環境整備事業債(平成4～13年度許可債)	0.4 ※	0.4 ※
	住宅地関連公共施設整備促進等事業債及び住宅街地総合整備促進事業債(平成5～18年度同意等債)	0.2 ※ (H13 許可債までは0.3 ※)	0.2 ※ (H13 許可債までは0.3 ※)

	炭鉱就労事業等 新幹線鉄道整備事業（平成4年度許可債～） 臨時経済対策事業債（平成11～13年度許可債） 旧地域住宅交付金事業（平成17～22年度許可債）（施設整備事業・H22新規事業を除く） 旧まちづくり交付金事業（平成16～22年度許可債）（施設整備事業・H22新規事業を除く） 地震防災対策特別措置法に基づく補助率高上げに係る地方債（平成18年度同意等債～）（小・中学校分を除く） 地震防災対策事業債（Is値0.3未満分）	0.6 0.5 ※ — 0.1 ※ 0.1 ※ 0.5 ※ 0.7 ※	0.6 0.5 ※ 0.45 ※ 0.1 ※ 0.1 ※ 0.5 ※ 0.7 ※
小学校費及び中学校費	施設整備通常分（政府資金分）（平成3年度以前及び6年度許可債～） 施設整備通常分（政府資金分）（平成4及び5年度許可債） 学校プール整備通常分（政府資金分）（昭和63～平成3年度及び6年度許可債～） 大規模改造事業（単独事業分）（平成4年度許可債～） 学校給食施設分（平成14年度許可債～） 公共施設等地上デジタル放送以降対策事業分（平成21年度同意等債） 個性ある教育環境整備事業（平成4及び5年度許可債） 児童生徒急増市町村等の用地取得分（昭和46～平成10年度許可債） 施設整備事業債（一般財源化分 平成18～22年度同意等債） 学校教育施設等整備事業債（地震防災対策事業分 平成18, 19年度同意等債） 地震防災対策事業分（IS値0.3未満 平成20年度同意等債～） 地震防災対策事業分（IS値0.3以上 平成20年度同意等債～） 学校教育施設等整備事業債（武道場）※中学校費のみ（H22年度同意等債～）	0.7 ◎ 0.5 0.3 ◎ 0.3 ※（H13許可債までは0.5 ◎） 0.2 ※ 0.3 0.5 0.6 1.0 ※ 0.5 ※ 0.7 ※ 0.5 ※ 0.3 ※	0.7 ◎ 0.5 0.3 ◎ 0.3 ※（H13許可債までは0.5 ◎） 0.2 ※ 0.3 0.5 0.6 1.0 ※ 0.5 ※ 0.7 ※ 0.5 ※ 0.3 ※
高等学校費	臨時高等学校整備事業債（特別老朽施設改築事業分 平成6～19年度同意等債） 大規模改造事業（単独事業分 平成11～19年度同意等債）	0.4 ※（H10許可債までは0.5 ※） 0.4 ※（H10許可債までは0.5 ※）	0.4 ※（H10許可債までは0.5 ※） 0.4 ※（H10許可債までは0.5 ※）
その他の教育費	幼稚園大規模改造事業（単独事業分 平成10～13年度許可債）	—	0.5 ※
社会福祉費	施設整備事業債（一般財源化分 平成18年度同意等債～）	0.7 ※	0.7 ※
高齢者保健福祉費（65歳以上）	施設整備事業債（一般財源化分 平成18年度同意等債～）	0.7 ※	0.7 ※
清掃費	清掃施設整備分（用地取得・清掃運搬施設整備を除く）	0.3、0.5 ※（H13許可債までは0.2、0.5、0.57、0.4、0.7 ◎）	0.3、0.5 ※（H13許可債までは0.2、0.5、0.57、0.4、0.7 ◎）
農業行政費	一般公共事業債（農業農村・災害関連分 平成11年度許可債～） 一般単独事業債（単独農道及びふるさと一般農道分 平成5～13年度許可債） 臨時地方道整備事業債（ふるさと農道分 平成5～20年度同意等債） 臨時地方道整備事業債（ふるさと農道・財対分 平成8～20年度同意等債） 地方道路等整備事業債（ふるさと農道分 平成21年度同意等債～） 地方道路等整備事業債（ふるさと農道・財対分 平成21年度同意等債～）	0.5 ※（H13許可債までは0.3 ※） — 0.3 ※ 0.5 ※（H13許可債までは1.0 ※） 0.3 ※ 0.5 ※	0.5 ※（H13許可債までは0.3 ※） 0.3 ※ 0.3 ※ 0.5 ※（H13許可債までは1.0 ※） 0.3 ※ 0.5 ※
林野水産行政費	一般単独事業債（単独林道及びふるさと一般林道分 平成5～13年度許可債） 臨時地方道整備事業債（ふるさと林道分 平成5～20年度同意等債） 臨時地方道整備事業債（ふるさと林道・財対分 平成8～20年度同意等債） 地方道路等整備事業債（ふるさと林道分 平成21年度同意等債～） 地方道路等整備事業債（ふるさと林道・財対分 平成21年度同意等債～）	0.3 ※ 0.3 ※ 0.5 ※（H13許可債までは財政力補正により最大0.55） 0.3 ※ 0.5 ※（H13許可債までは1.0 ※） 0.3 ※ 0.5 ※	0.3 ※ 0.3 ※ 0.5 ※（H13許可債までは財政力補正により最大0.55） 0.3 ※ 0.5 ※（H13許可債までは1.0 ※） 0.3 ※ 0.5 ※
地域振興費（人口）	(旧)地域総合整備事業債特別分（除く財対債分 平成11～19年度同意等債） (旧)地域総合整備事業債特別分（財対分 平成11～19年度同意等債） 地域総合整備資金貸付事業債（用地取得分を除く 平成11～22年度許可債）（利子のみ） 地域総合整備資金貸付事業債（用地取得分 平成11～22年度許可債）（利子のみ） 日本新生緊急基盤整備事業債（平成13年度許可債） 地域活性化事業債（除く財対債分 平成14年度許可債～） 地域活性化事業債（財対債分 平成14年度許可債～） 地域活性化事業債（定住自立圏推進事業分 21年度同意等債） 一般単独（一般）事業債（半島振興道路整備事業分 平成14年度許可債～） 一般単独（一般）事業債（地方拠点都市整備事業分 平成14～16年度許可債） 一般単独（一般）事業債（中心市街地再活性化等特別事業分 平成14～22年度許可債） 合併特例事業債（市町村合併推進事業分（旧法分） 平成14年度許可債～） 合併特例事業債（市町村合併推進事業分（新法分） 平成18年度同意等債～） 緊急防災基盤整備事業債・防災対策事業債 （旧緊急防災基盤整備事業（継続事業分）分 平成11～17年度許可債） 防災対策事業債（防災基盤整備事業分・平成17年度以降は特に推進すべきもの以外 平成14年度許可債～） 防災対策事業債（防災基盤整備事業分・特に推進すべきもの 平成17年度許可債～） 防災対策事業債（公共施設等耐震化事業分 平成14年度許可債～） 防災対策事業債 （公共施設等耐震化事業分のうち、Is値0.3未満分 平成21年度同意等債） 空港整備事業債（2種（A）・空港市町村負担金分 ～平成13年度許可債） 空港整備事業債（2種（B）・空港市町村負担金分 ～平成13年度許可債） 空港整備事業債（3種・空港市町村負担金分 ～平成13年度許可債） 空港整備事業債（2種（B）及び3種・空港市町村管理分 ～平成13年度許可債） 一般単独（一般事業）事業債（石綿対策事業分 平成17～22年度許可債） 一般単独（一般事業）事業債（公共施設等地上デジタル放送移行対策事業分 平成21年度同意等債）	0.3 ※ (財政力補正により最大0.55) 1.0 ※ 0.75 ※ 0.5 ※ — 0.3 ※ 0.5 ※ 0.35 ※ 0.3 ※ 0.3 ※ 0.3 ※ 0.5 ※ 0.4 ※ 0.5 ※ 0.3 ※ 0.5 ※ 0.5 ※ 0.5 ※ 0.5 ※ 0.5 ※ 0.67 ※ 0.5 ◎ 0.5 ※（平成12年度までは0.267 ◎） 0.5 ※（平成12年度までは0.267 ◎） 0.5 ※（平成12年度までは0.267 ◎） 0.5 ※（平成12年度までは0.267 ◎） 0.4 ※（平成17年度は0.5 ※） 0.3 ※	0.3 ※ (財政力補正により最大0.55) 1.0 ※ 0.75 ※ 0.5 ※ 0.5 ※ 0.3 ※ 0.5 ※ 0.35 ※ 0.3 ※ 0.3 ※ 0.3 ※ 0.5 ※ 0.5 ※ 0.5 ※ 0.5 ※ 0.5 ※ 0.5 ※ 0.5 ※ 0.5 ※ 0.5 ※ 0.67 ※ 0.5 ◎ 0.5 ※（平成12年度までは0.267 ◎） 0.5 ※（平成12年度までは0.267 ◎） 0.5 ※（平成12年度までは0.267 ◎） 0.5 ※（平成12年度までは0.267 ◎） 0.4 ※（平成17年度は0.5 ※） 0.3 ※
地域振興費（面積）	臨時河川整備事業債（一般分 平成5～15年度許可債、平成4年度は弾力運用分及び追加分） 臨時河川整備事業債（特定河川分 平成4～17年度許可債） 臨時河川整備事業債（特定河川・財対分 平成8～17年度許可債） 河川等関連公共施設債（平成10～14年度許可債） 特定治水施設事業債（平成11～13年度許可債） 一般公共事業債（河川事業（指定都市に限る））（平成18年度同意等債～）	0.3 ※ 0.3 ※ 0.5 ※（H13許可債までは1.0 ※） 0.1 ※（H13許可債までは0.2 ※） 0.2 ※ 0.5 ※	0.3 ※ 0.3 ※ 0.5 ※（H13許可債までは1.0 ※） 0.1 ※（H13許可債までは0.2 ※） 0.2 ※ 0.5 ※

(注) ※は理論償還による元利償還金の算入を示す。

◎は平成12年度許可債から理論償還による元利償還金の算入に変更されたことを示す。

## 市町村民税所得割の単位税額

(単位：円)

項 目	29年度	28年度
単位税額	129,100	127,200
全国平均単位税額	—	125,715

※全国平均単位税額は、課税状況調の数値から算出した実績値

## 市町村民税法人税割の推計伸率及び精算方法

項 目	29年度	28年度
推計伸率	1.07	0.94
精算方法（精算額）	○N－1年度分：1/3 ○N－2年度分：当該未精算額の1/2 ○N－3年度分：当該未精算額の全額	

## 利子割交付金の精算方法

項 目	29年度	28年度
精算方法（精算額）	○N－1年度分：1/3 ○N－2年度分：当該未精算額の1/2 ○N－3年度分：当該未精算額の全額	

## 不交付団体数の推移（当初算定ベース）

年 度	全 国 市町村	府 内 市町村	団 体 名							
			豊中市	吹田市	茨木市	箕面市	泉佐野市	摂津市	高石市	田尻町
8年度	(1) 141	8	豊中市	吹田市	茨木市	箕面市	泉佐野市	摂津市	高石市	田尻町
9年度	(1) 121	8	豊中市	吹田市	茨木市	箕面市	泉佐野市	摂津市	高石市	田尻町
10年度	(1) 118	8	豊中市	吹田市	茨木市	箕面市	泉佐野市	摂津市	高石市	田尻町
11年度	(1) 84	4		吹田市			泉佐野市	摂津市	高石市	田尻町
12年度	(1) 77	4		吹田市		箕面市			高石市	田尻町
13年度	(1) 95	5		吹田市		箕面市	泉佐野市		高石市	田尻町
14年度	(1) 104	5		吹田市		箕面市	泉佐野市	摂津市		田尻町
15年度	(1) 114	3		吹田市		箕面市				田尻町
16年度	(1) 133	4		吹田市		箕面市		摂津市		田尻町
17年度	(1) 138	4		吹田市		箕面市		摂津市		田尻町
18年度	(1) 169	6		吹田市	茨木市	箕面市		摂津市	高石市	田尻町
19年度	(1) 186	5		吹田市	茨木市	箕面市		摂津市		田尻町
20年度	(1) 177	5		吹田市	茨木市	箕面市		摂津市		田尻町
21年度	(1) 151	6		吹田市	茨木市	箕面市	泉佐野市	摂津市		田尻町
22年度	(1) 74	2						摂津市		田尻町
23年度	(1) 58	2						摂津市		田尻町
24年度	(1) 54	1								田尻町
25年度	(1) 48	1								田尻町
26年度	(1) 54	1								田尻町
27年度	(1) 59	1								田尻町
28年度	(1) 76	1								田尻町
29年度	(1) 75	2						摂津市		田尻町

注)

( ) 内は東京都特別区で外数である。

平成17年度までは、財源超過団体のうち合併算定替を適用した結果、普通交付税の交付を受けることになった団体は交付団体として計上していたが、平成18年度以降については、不交付団体として計上している。

茨木市は21年度において財源不足団体であるが、調整率を乗じた結果、不交付団体となったものである。

# 平成28年度 府内市町村決算の状況

【 普通会計決算  
 ——平成28年度 地方財政状況調査による—— 】

総括表

(単位：千円)

区 分	団体数	歳入総額 (A)	歳出総額 (B)	歳入歳出差引 (A) - (B) (C)	翌年度に繰り 越すべき財源 (D)	実質収支 (C) - (D)	平成27年度		
							団体数	実質収支 (E)	
市 町 村 (除く大阪市・堺市)	41	1,922,773,875	1,897,173,371	25,600,504	9,014,513	16,585,991	41	21,330,023	
市	31	1,853,314,930	1,829,063,607	24,251,323	8,796,105	15,455,218	31	19,935,353	
町 村	10	69,458,945	68,109,764	1,349,181	218,408	1,130,773	10	1,394,670	
赤字団体	—	—	—	—	—	—	—	—	
市	—	—	—	—	—	—	—	—	
町 村	—	—	—	—	—	—	—	—	
赤字団体の内訳	新たに 生じた 赤字を	市	—	—	—	—	—	—	
		町村	—	—	—	—	—	—	
	前年度 からの	市	—	—	—	—	—	—	
		町村	—	—	—	—	—	—	
黒字団体	41	1,922,773,875	1,897,173,371	25,600,504	9,014,513	16,585,991	41	21,330,023	
市	31	1,853,314,930	1,829,063,607	24,251,323	8,796,105	15,455,218	31	19,935,353	
町 村	10	69,458,945	68,109,764	1,349,181	218,408	1,130,773	10	1,394,670	
黒字団体の内訳	新たに 黒字を	市	—	—	—	—	—	—	
		町村	—	—	—	—	—	—	
	前年度 からの	市	31	1,853,314,930	1,829,063,607	24,251,323	15,455,218	31	19,935,353
		町村	10	69,458,945	68,109,764	1,349,181	1,130,773	10	1,394,670



(単位：千円)

決算収支の状況

区 分 市町村名	歳入総額 (A)		歳入総額 (B)		翌年度に繰り越すべき財源 (D)		実質収支 (C) - (D)		実質収支比率 (%)		単年度収支 (F)		積立金 (G)		繰上償還金 (H)		積立金取崩し額 (I)	
	(A)	(B)	(C)	(D)	(E)	(F)	(G)	(H)	(I)	(J)	(K)	(L)	(M)	(N)	(O)	(P)	(Q)	(R)
大阪府	1,574,838,314	1,572,847,730	1,990,584	1,590,134	400,450	-259	5,248,457	-	6,550,990	0.1	-259	5,248,457	-	6,550,990	大			
堺市	353,275,953	349,889,132	3,866,821	993,313	2,393,508	281,921	3,500	1,739	3,500	1.3	281,921	3,500	1,739	堺				
和歌山県	74,745,954	74,520,619	225,335	124,214	101,121	-228,353	2,058	-	2,058	0.2	-228,353	2,058	-	和				
中野市	147,507,973	146,210,025	1,297,948	1,282,807	15,141	-1,985,919	1,442,905	-	1,442,905	0.0	-1,985,919	1,442,905	-	中				
豊中市	34,861,483	33,896,989	1,024,494	75,986	948,508	33,896,989	3,910	308,900	3,910	4.6	33,896,989	3,910	308,900	豊				
池田市	123,234,804	120,787,928	2,446,876	1,914,931	531,945	357,113	84,108	-	84,108	0.8	357,113	84,108	-	池				
吹田市	28,677,150	28,311,125	366,025	102,461	263,564	-40,833	210,040	-	210,040	1.6	-40,833	210,040	-	吹				
泉大津市	113,610,597	112,264,831	1,345,766	417,618	928,148	287,593	349,448	-	349,448	1.4	287,593	349,448	-	泉				
高槻市	31,150,988	31,046,688	104,300	36,181	68,119	-9,142	39,000	-	39,000	0.4	-9,142	39,000	-	高				
堺市	60,380,877	59,760,282	620,595	239,796	380,799	-1,529,560	15,183	558,800	15,183	1.2	-1,529,560	15,183	558,800	堺				
守口市	134,535,116	132,602,023	1,933,093	250,052	1,683,041	-259,892	1,059,477	671,904	1,059,477	2.2	-259,892	1,059,477	671,904	守				
枚方市	85,966,859	83,623,245	2,343,614	1,434,980	908,634	-3,871	430	58,300	430	1.8	-3,871	430	58,300	枚				
茨木市	95,471,728	95,396,771	74,957	39,135	35,822	-13,113	46,073	10,129,225	46,073	0.1	-13,113	46,073	10,129,225	茨				
八尾市	58,023,106	57,936,158	86,948	31,777	55,171	2,327	481,324	483,013	481,324	0.2	2,327	481,324	483,013	八				
泉佐野市	38,791,827	38,168,017	623,810	75,265	548,545	-30,314	3,531	210,000	3,531	2.4	-30,314	3,531	210,000	泉				
寝屋川市	88,195,739	86,651,518	1,544,221	6,691	1,537,530	125,009	1,131,546	518,367	1,131,546	3.4	125,009	1,131,546	518,367	寝				
河内長野市	34,730,749	34,651,791	78,958	61,741	17,217	-122,644	91,909	707,134	91,909	0.1	-122,644	91,909	707,134	河				
内野市	44,881,557	44,733,349	148,208	708	147,500	-131,171	189	360,000	189	0.6	-131,171	189	360,000	内				
大東市	41,406,085	40,543,557	862,528	391,055	471,473	-496,867	182,860	3,760,000	182,860	2.0	-496,867	182,860	3,760,000	大				
東大阪市	61,980,954	61,612,600	368,354	144,857	223,697	-127,802	105,492	16,754	105,492	0.7	-127,802	105,492	16,754	東				
和泉市	53,610,950	50,171,489	3,439,451	1,217,960	2,221,491	226,273	4,070	1,458	4,070	8.6	226,273	4,070	1,458	和				
箕面市	23,933,202	23,734,690	198,512	20,337	178,175	-51,740	305,636	170,000	305,636	1.2	-51,740	305,636	170,000	箕				
柏野市	38,414,916	37,868,261	546,655	1,126	545,529	7,929	28,793	170,000	28,793	2.3	7,929	28,793	170,000	柏				
羽曳野市	54,718,358	54,621,945	96,413	88,484	7,929	-46,701	28,793	445,000	28,793	0.0	-46,701	28,793	445,000	羽				
門真市	33,874,484	33,533,891	340,593	66,218	274,375	-64,511	171,932	869,920	171,932	1.5	-64,511	171,932	869,920	門				
摂津市	22,662,280	22,535,095	127,186	18,794	108,391	-267,041	192,172	170,000	192,172	0.8	-267,041	192,172	170,000	摂				
石田市	22,853,886	22,719,686	134,200	118,660	15,540	175	9,729	145,000	9,729	0.1	175	9,729	145,000	石				
藤井寺市	201,689,269	200,023,698	1,665,571	74,374	1,591,197	-114,389	1,809,300	3,300,000	1,809,300	1.5	-114,389	1,809,300	3,300,000	藤				
東大阪市	22,075,990	22,058,916	17,074	13,704	3,370	-232,857	57,534	62,603	57,534	0.0	-232,857	57,534	62,603	東				
泉南町	19,326,337	18,884,803	441,534	1,241	440,293	-69,294	255,811	79,365	255,811	3.9	-69,294	255,811	79,365	泉				
四條畷市	24,031,440	23,240,669	790,771	363,781	426,990	69,344	185,420	25,362	185,420	3.0	69,344	185,420	25,362	四				
交野市	18,980,767	18,480,947	499,820	5,684	494,136	-294,409	6,443	382,602	6,443	4.3	-294,409	6,443	382,602	交				
大阪府	18,989,505	18,531,991	457,514	175,687	281,827	82,220	944	14,020,333	944	2.6	82,220	944	14,020,333	大				
大阪府	1,853,314,930	1,829,063,607	24,251,323	8,796,105	15,455,218	-4,480,135	8,428,886	14,538,607	8,428,886	1.5	-4,480,135	8,428,886	14,538,607	大				
島本町	10,702,678	10,615,944	86,734	31,333	55,401	4,486	30,417	-	30,417	0.8	4,486	30,417	-	島				
豊能町	6,752,785	6,563,122	189,663	44,476	145,187	-164,213	158,329	16,527	158,329	3.2	-164,213	158,329	16,527	豊				
勢町	5,199,612	5,018,540	181,072	540	180,532	26,337	151,800	250,000	151,800	5.3	26,337	151,800	250,000	勢				
忠海町	6,408,858	6,400,079	8,779	250	8,529	3,828	12,038	180,000	12,038	0.2	3,828	12,038	180,000	忠				
熊取町	12,758,903	12,703,530	55,373	3,576	51,797	-1,161	27,000	385,000	27,000	0.6	-1,161	27,000	385,000	熊				
田尻町	5,802,675	5,504,146	298,529	-	298,529	-18,258	1,504,551	30,000	1,504,551	7.6	-18,258	1,504,551	30,000	田				
御田町	7,915,836	7,915,836	66,998	12,334	54,664	5,238	290	30,000	290	1.3	5,238	290	30,000	御				
太宰府	4,986,680	4,796,236	190,444	94,306	96,138	-120,792	111,203	59,508	111,203	3.0	-120,792	111,203	59,508	太				
河内市	5,582,918	5,445,697	137,221	31,593	105,628	-37,088	2,100	921,035	2,100	2.7	-37,088	2,100	921,035	河				
千早赤阪村	3,281,000	3,146,632	134,368	-	134,368	37,726	147,504	921,035	147,504	6.8	37,726	147,504	921,035	千				
町村計	69,458,945	68,109,764	1,349,181	218,408	1,130,773	-263,897	2,145,232	-	2,145,232	2.6	-263,897	2,145,232	-	町				
市町村計	1,922,773,875	1,897,173,371	25,600,504	9,014,513	16,585,991	-4,744,032	10,574,118	14,538,607	10,574,118	1.5	-4,744,032	10,574,118	14,538,607	市				
大阪府	3,850,888,142	3,819,910,233	30,977,909	11,597,960	19,379,949	-4,462,370	15,826,075	21,492,358	15,826,075	1.0	-4,462,370	15,826,075	21,492,358	府				

区 市町村名	分 (F+G+H-I) (J)	1 地 方 税		地		方 町 村 民 税				内 訳 の		ち		内 訳	
		市	町 村 民 税	(ア) 個人均等割	(イ) 所得割	(ウ) 法人均等割	(エ) 法人税割	(2) 固定資産税	(ア) 純固定資産税	固定資産税の (イ) 交付金					
大阪府		659,473,476	268,821,828	4,225,652	142,241,559	18,631,356	103,723,261	275,708,991	275,001,070	707,921					
大 塚		132,380,979	54,149,262	1,285,809	42,927,509	2,282,389	7,653,555	56,131,135	55,218,758	912,377					
岸 田 市		24,434,481	10,519,555	295,156	8,692,722	436,916	1,094,761	10,061,466	9,785,111	276,355					
豊 中 市		68,048,631	33,865,087	665,406	28,622,988	1,142,066	3,454,627	24,568,845	24,383,036	205,809					
池 田 市		1,150,098	8,181,730	165,475	6,783,578	288,162	944,515	6,201,084	6,187,885	13,199					
吹 田 市		441,221	32,048,444	598,967	26,545,517	1,161,675	3,742,285	24,845,657	24,171,563	674,094					
泉 大 津 市		11,416,192	4,518,909	114,631	3,595,162	257,357	551,759	5,203,589	4,730,563	473,026					
高 槻 市		637,041	23,946,018	573,541	19,872,128	801,528	2,698,821	19,027,695	18,777,941	249,754					
貝 塚 市		11,557,741	4,723,974	133,027	3,881,131	203,381	506,435	4,977,958	4,770,936	207,022					
守 口 市		21,487,749	8,426,430	221,144	6,699,426	496,137	1,009,723	9,233,281	9,030,344	202,937					
枚 方 市		55,825,101	26,309,461	590,980	21,930,491	720,899	3,067,091	21,057,614	20,719,501	338,113					
茨 木 市		- 3,441	21,018,004	458,168	17,273,655	724,669	2,561,512	18,411,433	18,155,318	256,115					
八 尾 市		38,239,908	16,423,765	410,246	13,314,944	718,118	1,980,457	16,051,671	15,772,852	278,819					
泉 佐 野 市		21,135,278	7,026,474	158,253	4,465,824	449,463	1,952,934	9,961,909	9,477,007	484,902					
富 田 林 市		13,481,493	6,636,851	179,153	5,904,253	195,535	357,910	5,085,575	4,976,892	108,683					
篠 原 川 市		28,730,202	13,094,611	361,328	10,805,253	563,308	1,364,722	11,252,802	10,966,208	286,594					
河 内 長 野 市		12,182,282	6,174,210	175,642	5,458,013	199,804	340,751	4,430,902	4,359,903	70,999					
松 原 市		13,649,733	6,083,922	176,998	5,127,769	255,596	523,559	5,326,271	4,976,510	39,761					
大 東 市		16,789,827	6,906,394	193,573	5,499,762	354,941	858,118	7,351,100	7,205,344	145,756					
和 泉 市		23,199,590	10,724,499	281,083	9,064,361	455,568	923,487	9,185,687	9,084,257	101,430					
箕 面 市		33,637,754	11,245,365	216,259	9,970,440	364,139	694,527	9,073,206	9,047,726	25,480					
箕 原 市		- 220,745	4,068,732	115,052	3,396,082	132,066	425,532	3,544,027	3,518,913	25,114					
羽 曳 野 市		253,896	5,901,608	173,063	5,064,928	199,829	463,788	4,734,150	4,688,520	45,630					
門 真 市		- 187,908	6,756,092	186,283	5,101,705	436,345	1,031,759	7,956,356	7,841,857	114,499					
津 田 市		532,341	18,689,607	141,759	4,254,987	354,732	1,800,343	8,705,153	8,644,681	60,472					
高 石 市		- 244,869	10,156,154	89,713	3,036,166	164,510	433,859	5,160,228	5,089,659	60,569					
藤 井 寺 市		- 135,076	3,838,700	99,220	3,244,675	135,745	359,060	2,912,178	2,879,569	32,609					
東 大阪 市		76,010,165	30,271,532	746,150	23,111,602	1,547,658	4,866,122	31,694,815	31,365,172	329,643					
泉 南 市		- 112,720	2,985,548	88,813	2,267,970	179,676	282,089	4,785,281	4,653,103	132,178					
四 條 市		6,807,903	3,101,046	85,771	2,703,369	131,533	180,373	2,732,719	2,718,945	13,774					
交 野 市		9,373,450	4,627,945	124,261	4,211,839	122,732	169,113	3,526,308	3,473,773	52,535					
大 阪 市		287,966	3,848,187	93,245	3,444,828	105,510	204,604	2,737,973	2,705,847	32,126					
山 崎 市		- 299,438	2,706,804	88,853	2,392,568	72,187	153,196	1,999,872	1,944,344	55,528					
府 計		751,117,013	336,086,966	8,001,213	275,738,136	13,371,785	36,977,832	301,816,805	296,423,280	5,393,525					
(除大阪府・堺市)															
島 本 町		34,903	2,270,447	51,618	1,727,723	58,525	432,581	1,868,103	1,842,054	26,049					
豊 能 町		- 22,411	1,183,446	36,574	1,106,194	23,491	17,187	656,587	656,587	—					
勢 岡 町		- 71,863	457,739	18,122	399,478	19,315	208,24	637,586	637,586	—					
志 保 町		2,338,664	892,257	25,034	691,130	47,167	128,926	1,082,391	1,071,268	11,123					
熊 取 町		- 359,161	2,311,775	70,410	2,141,039	46,940	53,886	1,579,933	1,567,926	12,007					
田 尻 町		1,486,293	1,131,075	13,529	376,327	58,613	682,606	2,864,569	2,826,667	37,922					
岬 町		- 24,472	710,497	28,872	627,752	32,971	23,902	1,202,914	1,199,308	3,606					
太 南 町		- 69,097	685,608	22,308	632,761	17,270	13,269	519,633	519,633	—					
河 内 市		- 34,988	849,258	25,694	769,886	27,297	26,381	650,736	650,736	—					
千 早 赤 阪 村		185,230	259,203	9,073	209,313	14,032	26,785	248,464	248,464	—					
町 村 計		960,300	10,751,305	298,234	8,681,603	345,621	1,425,847	11,310,936	11,220,229	90,707					
市 町 村 計		5,427,325	346,840,271	8,299,447	284,419,739	13,717,406	40,403,679	313,127,741	307,643,509	5,484,232					
(除大阪府・堺市)															
府 計		4,411,693	669,811,361	13,810,908	469,588,807	34,631,151	151,780,495	644,967,867	637,863,337	7,104,530					

(単位：千円)



(単位：千円)

市町村名	5 株式等譲渡 所得割交付金	6 地方消費税 交付金	7 ゴルフ場利用 税交付金	8 特別地方 消費税交付金	9 自動車 取得税 交付金	10 軽油引取 税交付金	11 地方特例 交付金等	12 地方 交付税			地方交付税の内訳			13 交通安 全対策 交付金
								12 地方 交付税	(1) 普通交付税	(2) 特別交付税	(3) 震災復 興特別 交付税	一般財源 (1～12小計)	849,979 305,739	
大阪府	1,117,435	59,598,239	138,074	—	2,486,074	12,004,151	1,617,126	32,904,729	32,108,968	795,644	117	777,777,205	849,979	
堺市	347,668	14,583,136	—	—	784,105	6,022,989	592,622	19,791,532	18,777,071	1,014,461	—	177,521,883	305,739	
岸和田市	70,532	3,336,593	45,166	—	133,989	—	128,218	13,168,724	12,890,438	278,286	—	41,810,096	37,123	
豊中	225,964	6,633,007	—	—	234,960	—	248,406	5,130,354	4,604,567	525,747	40	83,303,089	48,351	
池田	53,885	1,813,002	66,903	—	61,881	—	62,857	2,974,941	2,387,393	587,548	—	21,882,986	14,642	
吹田	211,809	6,372,192	—	—	218,065	—	262,016	847,179	750,618	96,503	58	74,454,387	41,824	
泉大	183,072	5,839,915	—	—	50,142	—	49,456	3,718,317	3,408,705	309,612	—	16,861,225	13,901	
高槻	263,072	5,839,915	51,400	—	235,200	—	225,906	9,592,316	9,122,788	469,528	—	67,155,482	49,337	
貝塚	31,790	1,527,261	—	—	65,794	—	68,836	4,799,675	4,397,016	402,659	—	18,284,982	16,612	
守口	53,288	2,547,154	—	—	83,068	—	95,175	6,839,313	6,179,485	659,828	—	31,429,026	20,998	
枚方	179,776	6,715,004	85,540	—	245,931	—	276,761	10,706,358	10,421,852	284,506	—	75,040,960	56,447	
茨木	138,886	4,809,828	85,394	—	189,073	—	194,227	1,535,732	1,304,006	231,689	37	53,042,843	47,161	
八尾	106,671	4,814,467	83,068	—	168,980	—	206,003	9,800,196	9,318,588	481,525	83	53,991,986	38,862	
泉北	35,909	1,894,689	48,195	—	66,293	—	66,272	1,731,307	1,025,406	705,901	—	25,262,351	18,756	
富田	48,681	1,935,864	50,788	—	80,580	—	64,619	6,128,782	5,973,153	155,629	—	22,098,328	18,961	
寝屋川	88,526	3,927,368	—	—	131,819	—	151,834	11,785,683	11,285,147	500,536	—	45,337,703	29,946	
河内	46,182	1,748,958	20,094	—	90,272	—	55,989	4,548,592	5,702,810	203,606	—	20,377,188	16,119	
長野	41,379	2,074,891	—	—	70,983	—	73,937	8,123,851	7,778,599	345,252	—	24,302,385	19,217	
東	44,596	2,212,938	22,140	—	74,765	—	59,066	4,259,974	4,252,411	237,508	—	14,786,389	12,424	
大東	73,788	3,052,369	33,448	—	128,222	—	148,035	7,623,751	7,003,183	620,568	—	34,740,615	26,262	
箕面	80,031	2,209,231	2,726	—	97,922	—	110,119	858,467	741,956	116,511	—	27,285,195	21,164	
柏原	27,797	1,241,300	—	—	49,127	—	39,963	4,489,919	4,252,411	237,508	—	14,786,389	12,424	
真野	41,962	1,923,575	—	—	77,372	—	73,222	8,192,736	7,968,291	224,445	—	23,118,776	18,439	
羽曳	41,278	2,457,029	—	—	71,241	—	66,589	6,571,526	6,319,020	252,506	—	27,189,181	16,909	
津	33,877	1,665,990	1,670	—	59,375	—	71,964	461,685	259,137	202,548	—	21,206,229	14,046	
石	24,940	984,152	—	—	35,034	—	36,242	1,468,124	1,378,615	89,509	—	12,914,388	8,229	
井	27,093	1,110,550	—	—	41,001	—	47,736	4,266,022	4,084,546	181,476	—	13,582,946	9,894	
東	186,074	9,252,971	—	—	299,170	—	345,058	19,820,453	19,118,696	701,728	29	107,065,926	74,636	
大阪	18,535	1,096,174	48,274	—	48,183	—	34,603	2,426,410	2,403,641	22,769	—	13,148,207	10,618	
南	21,907	902,470	26,984	—	38,349	—	36,046	3,713,838	3,355,368	358,470	—	11,691,067	7,237	
四	34,594	1,219,652	73,966	—	52,367	—	63,077	3,355,518	3,167,998	187,520	—	14,379,021	10,817	
交野	27,862	981,289	—	—	42,329	—	46,896	2,796,427	2,549,815	246,612	—	11,422,063	10,684	
山	19,874	868,858	2,182	—	43,062	—	34,329	4,212,964	3,952,488	260,476	—	11,093,177	7,973	
大阪府	2,229,435	88,507,275	664,870	—	3,284,529	—	3,458,547	177,999,217	167,388,479	10,610,491	247	1,042,304,613	754,136	
島本	14,348	467,017	42,836	—	21,176	—	25,873	1,339,193	1,093,430	245,763	—	6,618,579	3,226	
能勢	9,830	305,164	8,204	—	22,808	—	4,429	2,119,093	1,811,020	308,073	—	4,466,205	3,348	
豊能	3,562	183,636	28,000	—	23,670	—	639	2,004,561	1,720,145	284,416	—	3,503,014	1,848	
三郷	5,532	304,126	—	—	13,067	—	11,860	1,722,247	1,457,287	264,960	—	4,440,266	3,388	
熊取	17,971	698,795	10,575	—	34,641	—	36,063	2,475,791	2,287,967	187,824	—	7,550,518	6,842	
田尻	2,907	179,706	—	—	6,404	—	4,567	5,203	—	5,203	—	4,737,878	1,268	
岬	5,445	269,234	53,057	—	18,057	—	5,873	1,910,827	1,648,019	262,808	—	4,355,215	3,223	
太	5,326	219,196	24,929	—	14,096	—	9,013	1,454,405	1,251,156	203,249	—	3,243,023	2,393	
河	6,206	274,306	43,602	—	17,773	—	9,815	1,951,264	1,751,452	199,812	—	3,991,315	2,409	
早	1,841	97,541	23,569	—	7,902	—	1,098	1,396,861	1,199,413	197,448	—	2,080,754	845	
赤阪	—	—	—	—	—	—	—	—	—	—	—	—	—	—
村	—	—	—	—	—	—	—	—	—	—	—	—	—	—
計	72,968	2,998,721	234,772	—	179,594	—	109,230	16,379,445	14,219,889	2,159,556	—	44,986,767	28,790	
市町村	2,302,403	91,505,996	899,642	—	3,464,123	—	3,567,777	194,378,662	181,608,368	12,770,047	247	1,087,291,380	782,926	
大阪府	3,767,506	165,687,371	1,037,716	—	6,734,302	18,027,140	5,777,525	247,074,923	232,494,407	14,580,152	364	2,042,590,468	1,938,644	

(単位：千円)

市町村名	一般財源 (1～13小計)	14 分 担 金 及 び 負 担 金		分 担 金 及 び 負 担 金 の 内 訳		15 使 用 料		使 業 用 料 の 内 訳			訳		(3)
		分 担 金	及 び 負 担 金	(1) 同 級 他 団 体 等 からの	(2) 其 他 の	(1) 授 業 料	(2) 授 業 用 料	(3) ① 高 等 学 校	(4) ② 幼 稚 園	(5) ③ そ の 他	(6) 保 育 所 使 用 料	(7) 公 営 住 宅 使 用 料	
大阪府	778,627,184	7,794,305	3,243,396	326,069	7,468,236	59,389,610	1,826,275	1,485,128	282,360	58,787	1,849,947	40,197,824	
大 堺	177,827,622	3,243,396	670,769	670,769	2,572,627	3,876,704	174,037	89,029	85,008	—	465,982	1,429,815	
岸 田 市	41,847,219	542,361	100,517	100,517	441,844	1,026,530	181,751	103,175	78,576	—	245,994	133,496	
中 津 市	83,351,440	1,398,661	291,444	291,444	1,107,217	2,161,730	—	—	—	—	679,394	608,521	
池 田 市	21,897,628	309,122	8,012	8,012	301,110	864,884	50,563	—	50,563	—	137,164	86,658	
吹 田 市	74,496,211	1,120,634	—	—	1,120,634	2,477,436	92,296	—	92,296	—	648,099	271,686	
泉 南 市	16,875,126	54,980	42,691	42,691	12,289	380,684	58,294	—	58,294	—	124,464	40,581	
高 槻 市	67,204,819	1,161,062	67,204,819	67,204,819	1,020,129	2,083,844	111,808	—	111,808	—	477,236	51,099	
具 保 市	18,301,594	221,835	12,298	12,298	209,537	413,559	22,203	—	22,203	—	77,851	93,898	
守 口 市	31,450,024	1,087,054	6,350	6,350	1,080,704	773,100	8,457	—	8,457	—	142,822	131,780	
枚 方 市	75,097,407	1,393,367	77,558	77,558	1,315,809	1,884,739	35,695	—	35,695	—	323,957	8,603	
茨 木 市	53,090,004	682,251	88,999	88,999	593,252	1,267,764	92,948	—	92,948	—	162,005	52,302	
八 尾 市	54,030,848	1,274,476	16,557	16,557	1,257,919	1,220,567	70,815	—	70,815	—	175,834	250,621	
泉 南 市	25,281,107	338,956	115,115	115,115	223,841	631,498	14,518	—	14,518	—	84,033	168,214	
林 市	22,117,289	1,022,458	555,576	555,576	466,882	683,291	27,998	—	27,998	—	126,406	113,296	
富 田 市	45,367,649	984,202	35,257	35,257	948,945	640,998	20,782	—	20,782	—	132,306	31,428	
寝 屋 川 市	20,393,307	388,345	10,996	10,996	377,349	333,445	1,976	—	1,976	—	33,277	52,440	
河 内 長 野 市	24,321,602	372,472	24,143	24,143	348,329	398,110	26,052	—	26,052	—	75,181	81,200	
大 東 市	24,062,963	326,817	2,384	2,384	324,433	381,391	8,965	—	8,965	—	70,124	135,788	
泉 南 市	34,766,877	235,891	11,474	11,474	224,417	1,171,779	32,652	—	32,652	—	277,135	402,214	
箕 面 市	27,306,359	844,092	397,868	397,868	446,224	549,548	25,921	—	25,921	—	134,453	113,682	
柏 原 市	14,798,813	259,472	12,023	12,023	247,449	345,270	17,280	—	17,280	—	84,217	—	
羽 曳 野 市	23,137,215	296,576	10,124	10,124	286,452	522,288	41,799	—	41,799	—	100,314	54,258	
門 真 市	27,206,090	196,062	32,178	32,178	163,884	467,930	10,249	—	10,249	—	42,540	133,541	
津 田 市	21,220,275	590,551	—	—	590,551	563,008	21,963	—	21,963	—	109,374	86,423	
石 井 市	12,922,617	42,430	—	—	42,430	217,977	8,312	—	8,312	—	21,028	28,938	
藤 井 寺 市	13,592,840	126,782	188	188	126,594	405,206	21,984	—	21,984	—	140,201	96	
東 大 阪 市	107,140,562	2,566,787	20,290	20,290	2,566,497	2,236,526	200,371	—	200,371	—	293,644	580,879	
泉 南 市	13,158,825	221,123	163,970	163,970	57,153	221,413	27,226	98,510	101,861	—	38,660	46,716	
四 條 市	11,698,304	249,699	40,360	40,360	209,339	184,932	8,510	—	8,510	—	313	313	
交 野 市	14,389,838	275,299	29,279	29,279	246,020	344,164	5,368	—	5,368	—	92,232	164	
狭 山 市	11,432,747	206,780	—	—	206,780	207,072	19,314	—	19,314	—	27,122	—	
阪 南 市	11,101,150	16,364	7,197	7,197	9,167	189,742	24,012	—	24,012	—	59,465	—	
市 計	1,043,058,749	18,826,961	2,253,781	2,253,781	16,573,180	25,250,425	1,289,482	201,685	1,087,797	—	5,179,449	3,758,839	
(除大阪府・堺市)													
島 本 町	6,621,805	109,420	4	4	109,416	273,547	18,885	—	18,885	—	121,471	64,330	
豊 能 町	4,469,553	64,335	25,063	25,063	39,272	62,309	15,815	—	15,815	—	—	756	
能 勢 町	3,504,862	14,125	13,405	13,405	49,951	720	—	—	—	—	13,223	2,206	
忠 岡 町	4,443,654	3,663	—	—	3,663	139,518	18,209	—	18,209	—	70,163	1,522	
熊 取 町	7,557,360	3,535	1,083	1,083	2,452	312,246	—	—	—	—	212,038	25,604	
田 尻 町	4,739,146	1,027	54	54	973	97,383	8,470	—	8,470	—	37,487	32,173	
柳 井 町	4,358,438	10,746	3,037	3,037	7,709	92,237	5,413	—	5,413	—	25,652	31,870	
子 田 町	3,245,416	60,318	8,559	8,559	51,759	35,407	5,595	—	5,595	—	—	—	
太 南 町	3,993,724	5,255	2,248	2,248	3,007	90,481	7,591	—	7,591	—	53,813	—	
千 早 赤 阪 村	2,081,599	17,553	—	—	17,553	12,902	3,251	—	3,251	—	—	—	
町 村 計	45,015,557	289,977	53,453	53,453	236,524	1,165,981	83,229	—	83,229	—	533,847	158,461	
市 町 村 計	1,088,074,306	19,116,938	2,307,234	2,307,234	16,809,704	26,416,406	1,372,711	201,685	1,171,026	—	5,713,296	3,917,300	
(除大阪府・堺市)													
府 計	2,044,529,112	30,154,639	3,304,072	3,304,072	26,850,567	89,682,720	3,373,023	1,775,842	1,538,394	58,787	8,029,225	45,544,939	

(単位：千円)

市町村名	使用料の内訳		手数料		手数料の内訳		17		支		の		内		(8)
	(4)	(4)	(1)	(2)	(1)	(2)	(1)	(2)	(3)	(4)	(5)	(6)	(7)		
大阪府	155,155,564	1,806,870	7,719,103	414,711	7,304,392	366,554,024	214,771,401	30,575,621	37,537,822	27,425,690	3,289	17,938,373	17,938,373	—	—
大塚	—	—	2,080,823	210,131	1,870,692	86,122,800	35,119,562	8,290,642	10,205,797	9,744,818	832	734,447	734,447	—	—
岸和田市	465,289	—	343,710	22,684	321,026	16,792,740	7,928,170	1,348,463	1,711,041	2,414,126	258	249,949	249,949	—	—
豊中市	873,815	—	285,249	41,040	244,209	30,313,032	13,977,579	1,593,880	3,570,548	4,612,357	—	1,342,752	1,342,752	—	—
池田市	590,499	—	253,588	14,126	239,462	5,304,790	1,314,155	419,887	767,837	1,090,878	—	506,981	506,981	—	—
吹田市	1,465,355	—	574,464	28,787	545,677	23,668,405	7,929,394	1,455,281	3,598,323	4,365,752	—	1,605,425	1,605,425	—	—
泉大津市	157,345	—	133,781	7,544	126,237	5,171,027	2,277,545	254,192	717,952	897,845	—	136,100	136,100	—	—
高槻市	1,443,701	—	643,647	29,776	613,871	23,698,916	7,761,751	697,190	3,057,781	3,998,210	—	1,230,516	1,230,516	—	—
貝塚市	219,607	—	127,246	9,159	118,087	6,154,330	2,355,709	778,187	724,937	1,108,862	—	79,127	79,127	—	—
守口市	490,041	—	232,157	19,985	213,172	15,087,366	8,201,541	1,031,828	1,636,268	1,474,703	—	597,119	597,119	—	—
枚方市	1,516,484	—	573,193	60,041	513,152	26,250,614	10,102,276	2,354,356	3,207,091	4,534,173	—	381,817	381,817	—	—
茨木市	961,109	—	419,973	21,768	398,205	17,608,095	5,042,927	1,912,107	1,955,539	3,487,793	—	1,024,471	1,024,471	—	—
八尾市	723,297	—	538,109	28,546	509,563	22,155,464	10,059,910	1,957,320	2,613,320	3,461,031	—	357,072	357,072	—	—
佐野市	364,733	—	225,642	6,460	219,182	6,659,016	2,686,134	732,819	899,230	1,106,973	—	34,055	34,055	—	—
泉佐野市	415,591	—	274,455	10,999	263,456	7,391,441	3,165,126	548,525	1,009,262	1,139,566	—	305,099	305,099	—	—
寝屋川市	456,482	—	334,478	20,998	313,480	21,757,795	9,487,238	1,442,305	2,444,280	2,580,772	—	2,480,248	2,480,248	—	—
河内長野市	245,752	—	320,177	36,486	283,691	6,295,954	1,981,734	793,173	943,072	982,420	—	137,509	137,509	—	—
松原市	215,673	—	198,386	14,595	183,791	10,113,560	4,424,610	856,193	1,105,495	1,267,716	—	176,233	176,233	—	—
大東市	166,514	—	404,210	10,784	393,426	7,487,982	1,690,392	1,176,392	1,105,536	1,408,171	—	468,059	468,059	—	—
東大阪市	459,778	—	390,728	19,292	371,436	12,853,337	5,597,787	1,103,390	1,472,231	2,298,550	—	188,689	188,689	—	—
東淀川市	275,492	—	322,685	11,276	311,409	9,247,676	1,790,245	832,790	1,108,431	1,641,589	—	146,339	146,339	—	—
箕面市	243,773	—	37,225	7,371	29,854	4,242,287	1,602,757	554,535	506,342	740,919	—	240,017	240,017	—	—
柏原市	325,917	—	55,155	11,648	43,507	8,387,876	3,778,351	8,387,876	8,387,876	1,101,644	—	95,829	95,829	—	—
羽曳野市	281,600	—	216,792	12,085	204,707	15,254,831	8,324,661	729,371	1,507,942	1,309,404	—	552,452	552,452	—	—
門真市	345,248	—	124,537	7,126	117,411	5,808,356	2,215,867	725,055	623,776	1,070,024	—	20,690	20,690	—	—
摂津市	189,699	—	54,964	17,692	37,272	4,429,734	1,394,048	2,106,216	402,802	679,619	—	9,880	9,880	—	—
高石市	45,709	—	45,709	211	45,498	4,898,715	206,216	206,216	653,284	735,405	—	217,193	217,193	—	—
藤井寺市	242,925	—	342,269	72,253	270,016	48,064,900	26,123,275	2,088,048	5,530,654	5,382,325	115	681,141	681,141	—	—
東大阪市	108,811	—	135,842	5,953	129,889	4,264,749	1,386,121	169,439	620,481	819,437	—	22,966	22,966	—	—
東淀川市	133,192	—	67,777	4,844	62,933	3,665,610	1,158,495	366,795	524,865	678,007	—	103,611	103,611	—	—
四條畷市	246,400	—	101,469	7,022	94,447	3,880,193	1,099,394	363,546	550,670	882,649	—	82,487	82,487	—	—
交野市	160,636	—	47,118	7,011	40,107	3,105,479	924,021	292,845	341,289	658,030	—	73,557	73,557	—	—
大阪府	106,265	—	87,367	7,026	80,341	3,451,765	925,820	322,901	443,917	584,742	—	174,372	174,372	—	—
府計	15,022,655	—	7,912,102	573,588	7,338,514	383,466,035	158,839,619	28,245,118	46,455,840	58,618,507	373	13,721,755	13,721,755	—	—
島本町	68,661	—	38,314	2,511	35,803	1,358,069	219,710	98,792	216,114	371,906	—	144,976	144,976	—	—
豊能町	45,738	—	12,990	1,757	11,233	582,624	—	927	108,291	136,066	—	81,854	81,854	—	—
能勢町	34,522	—	39,844	40	408,990	4,089,900	—	—	112,514	70,431	—	—	—	—	—
忠通町	49,624	—	40,629	2,178	38,451	575,811	—	36,061	113,961	210,740	—	14,627	14,627	—	—
熊取町	74,604	—	118,328	3,579	114,749	1,602,812	—	217,565	298,755	508,019	—	1,134	1,134	—	—
田尻町	19,253	—	22,301	—	287,265	2,872,665	—	—	94,344	91,392	—	4,184	4,184	—	—
柳井町	29,302	—	17,725	2,564	15,161	1,078,530	—	8,645	192,339	131,038	—	18,988	18,988	—	—
太子町	29,812	—	20,185	—	20,185	499,944	—	78,262	89,714	154,158	—	—	—	—	—
河南町	29,077	—	58,783	2,141	56,642	538,686	—	1,146	125,398	159,667	—	10,297	10,297	—	—
千早赤阪村	9,651	—	9,822	1,094	8,728	256,304	—	29,879	45,000	40,046	—	2,001	2,001	—	—
町計	390,444	—	378,921	15,864	363,057	7,189,035	219,710	471,277	1,396,430	1,873,463	—	278,061	278,061	—	—
市町村計	15,413,099	—	8,291,023	589,452	7,701,571	390,655,070	159,059,329	28,716,395	47,852,270	60,491,970	373	13,999,816	13,999,816	—	—
府計	32,735,533	—	18,090,949	1,214,294	16,876,655	843,331,894	408,950,292	67,582,658	95,595,889	97,662,478	4,474	32,672,636	32,672,636	—	—

(単位:千円)

区分 市町村名	(9) 委託金		委託事業		国		庫支		の				駅		18 国有提供施設等所在 市町村助成交付金
	委託金	① 普通建設事業	② 災害復旧事業	③ その他	(10) 財政補給金	(11) 社会資本整備 総合交付金	(12) 特定防衛施設周辺 整備調整交付金	(13) 電源立地地域 対策交付金	(14) 地方創生関係交付金	(15) 東日本大震災 復興交付金	(16) その他				
大阪市	1,043,628	99,546	—	944,082	442,596	8,342,307	—	—	232,742	—	28,240,575	—	—	—	—
堺市	314,112	—	—	314,112	—	11,214,301	—	—	30,004	—	10,468,285	—	—	—	9,698
岸和田市	49,689	—	—	49,689	—	809,640	—	—	34,122	—	2,247,282	—	—	—	—
豊中市	84,814	—	—	84,814	—	153,016	—	—	87,708	—	4,890,378	—	—	—	—
池田市	41,890	—	—	41,890	—	104,767	—	—	33,830	—	1,024,565	—	—	—	—
吹田市	154,198	—	—	154,198	—	921,304	—	—	—	—	3,638,728	—	—	—	—
大津市	22,030	—	—	22,030	—	65,813	—	—	—	—	793,575	—	—	—	—
高槻市	85,812	—	—	85,812	—	1,678,059	—	—	46,494	—	4,869,475	—	—	—	—
貝塚市	23,229	—	—	23,229	—	142,976	—	—	41,347	—	899,956	—	—	—	—
守口市	42,512	—	—	42,512	—	326,208	—	—	25,478	—	1,751,709	—	—	—	—
枚方市	90,412	—	—	90,412	—	1,113,655	—	—	36,304	—	4,429,218	—	—	—	—
茨木市	48,522	—	—	48,522	—	960,114	—	—	22,085	—	3,154,537	—	—	—	—
八尾市	51,688	—	—	51,688	—	1,077,309	—	—	69,486	—	2,512,328	—	—	—	47,126
泉野市	26,776	—	—	26,776	—	31,999	—	—	105,672	—	1,035,358	—	—	—	—
泉佐野市	68,244	—	—	68,244	—	—	—	—	8,964	—	1,146,655	—	—	—	—
川口市	45,454	—	—	45,454	—	346,045	—	—	17,517	—	2,913,936	—	—	—	—
河内長野市	31,649	—	—	31,649	—	180,594	—	—	129,412	—	1,116,391	—	—	—	—
河内市	38,646	—	—	38,646	—	690,553	—	—	38,150	—	1,515,964	—	—	—	—
東大阪市	32,642	151	—	32,491	—	199,682	—	—	57,550	—	1,349,558	—	—	—	—
和泉市	43,090	—	—	43,090	—	261,700	—	—	11,338	—	1,876,562	—	—	—	—
東大阪市	39,975	—	—	39,975	—	2,394,210	—	—	20,396	—	1,273,701	—	—	—	217,650
東大阪市	20,528	—	—	20,528	—	3,461	—	—	4,925	—	568,803	—	—	—	—
箕面市	31,430	—	—	31,430	—	29,113	—	—	61,705	—	1,327,825	—	—	—	—
柏野市	30,780	—	—	30,780	—	1,162,816	—	—	22,018	—	1,615,387	—	—	—	—
真津市	25,509	—	—	25,509	—	70,400	—	—	—	—	1,057,035	—	—	—	—
羽曳野市	14,212	—	—	14,212	—	718,740	—	—	35,044	—	762,820	—	—	—	—
摂津市	18,879	—	—	18,879	1,789	11,538	—	—	—	—	917,825	—	—	—	—
高石市	134,689	—	—	134,689	—	964,382	—	—	44,446	—	7,115,825	—	—	—	—
藤井寺市	15,497	—	—	15,497	—	132,670	—	—	69,245	—	968,397	—	—	—	—
東大阪市	27,620	—	—	27,620	—	44,280	—	—	654,040	—	1,876,562	—	—	—	—
東大阪市	25,372	—	—	25,372	—	19,736	—	—	43,173	—	813,166	—	—	—	—
四條市	16,288	—	—	16,288	—	83,933	—	—	—	—	715,516	—	—	—	—
交野市	15,645	—	—	15,645	—	213,447	—	—	77,257	—	713,664	—	—	—	—
大阪狭山市	—	—	—	—	—	—	—	—	—	—	—	—	—	—	—
市計 (除大阪市・堺市)	1,397,721	151	—	1,397,570	261,441	14,985,777	—	—	1,193,921	—	59,670,179	—	—	—	264,776
島本町	6,305	—	—	6,305	—	28,817	—	—	20,000	—	251,449	—	—	—	—
能勢町	6,422	—	—	6,422	—	42,408	—	—	48,699	—	146,533	—	—	—	—
勢町	6,739	—	—	6,739	—	45,897	—	—	6,964	—	143,347	—	—	—	—
忠岡町	5,185	—	—	5,185	—	2,417	—	—	7,849	—	184,971	—	—	—	—
取根町	11,595	—	—	11,595	—	205,927	—	—	15,253	—	344,564	—	—	—	—
岡尻町	2,216	—	—	2,216	—	6,451	—	—	—	—	88,678	—	—	—	—
田尻町	4,975	—	—	4,975	—	506,595	—	—	29,427	—	186,523	—	—	—	—
佃町	3,681	—	—	3,681	—	22,901	—	—	9,350	—	141,878	—	—	—	—
太子町	5,304	—	—	5,304	—	81,651	—	—	40,512	—	114,711	—	—	—	—
河内市	1,840	—	—	1,840	—	6,846	—	—	—	—	128,640	—	—	—	—
千早赤阪村	—	—	—	—	—	949,910	—	—	178,054	—	1,731,294	—	—	—	—
町計	54,262	—	—	54,262	—	15,935,687	—	—	1,371,975	—	61,401,473	—	—	—	—
市町村計 (除大阪市・堺市)	1,451,983	151	—	1,451,832	261,441	15,935,687	—	—	1,634,721	—	100,110,333	—	—	—	264,776
府計	2,809,723	99,697	—	2,710,026	704,037	35,492,295	—	—	1,634,721	—	100,110,333	—	—	—	274,474





(単位：千円)

市町村名	支 出			金			内 訳			20		財 産 収 入 の 内 訳	
	①電 源 立 地 地 域 対 策 交 付 金	②油 油 貯 蔵 設 立 地 対 策 専 交 付 金	③そ の 他	(2)			①普 通 建 設 事 業 費 支 出 金	②災 害 復 旧 事 業 費 支 出 金	③そ の 他	財 産 収 入	(1)	(2)	財 産 売 払 収 入
				府 費 の み の も の	府 費 の み の も の	府 費 の み の も の							
大 阪 市	3,309	99,363	15,539,966	27,778,560	2,102	27,530,747	245,711	2,102	27,530,747	32,578,063	11,796,125	20,781,938	970,234
岸 田 市	—	—	632,694	2,180,675	—	2,180,675	31,720	—	2,148,955	282,145	181,172	100,973	181,172
豊 中 市	—	—	2,461,532	3,499,555	—	3,499,555	458,816	—	3,040,739	168,381	93,998	74,383	93,998
池 田 市	—	—	3,500,027	1,101,139	—	1,101,139	48,193	—	1,051,946	56,844	36,724	19,120	36,724
吹 田 市	—	—	1,029,520	3,129,289	—	3,129,289	—	—	3,129,289	51,002	47,229	3,773	3,773
泉 大 阪 市	5,066	—	240,569	834,372	—	834,372	30,425	—	803,947	274,941	115,464	159,477	159,477
高 槻 市	—	—	728,161	3,129,885	—	3,129,885	27,015	—	3,102,870	206,944	138,068	68,876	68,876
貝 塚 市	—	—	412,801	944,939	—	944,939	9,111	—	944,028	97,267	23,924	73,343	73,343
守 口 市	—	—	359,970	1,778,913	—	1,778,913	12,966	—	1,765,947	222,999	106,670	116,329	116,329
枚 方 市	—	—	1,767,067	2,690,281	—	2,690,281	—	—	2,690,281	106,631	64,900	41,731	41,731
茨 木 市	—	—	1,257,912	2,605,260	—	2,605,260	196,270	—	2,408,990	636,847	42,383	594,464	594,464
八 尾 市	—	—	854,541	2,952,136	—	2,952,136	17,952	—	2,934,184	297,342	120,108	177,234	177,234
野 市	—	—	367,877	1,116,277	—	1,116,277	4,557	—	1,111,720	66,005	11,912	54,093	54,093
泉 佐 野 市	3,309	—	323,815	2,537,135	—	2,537,135	29,260	—	2,507,875	52,285	21,458	30,827	30,827
豊 中 市	—	—	724,879	1,136,205	—	1,136,205	1,548	—	1,134,657	232,114	31,828	200,286	200,286
寝 屋 川 市	—	—	331,195	1,413,679	—	1,413,679	—	—	1,413,679	139,591	76,837	62,754	62,754
河 内 長 野 市	3,309	—	371,071	1,136,205	—	1,136,205	—	—	1,136,205	195,873	176,962	18,911	18,911
東 大 阪 市	—	—	413,093	1,288,276	—	1,288,276	132,308	—	1,155,968	61,225	46,289	14,936	14,936
大 東 市	—	—	515,758	1,965,504	—	1,965,504	580	—	1,964,924	1,638,523	110,221	1,528,302	1,528,302
箕 面 市	10,041	—	370,746	1,548,593	—	1,548,593	300,000	—	1,248,593	248,986	171,085	77,901	77,901
箕 面 市	—	—	159,469	752,897	—	752,897	—	—	752,897	22,326	20,898	1,428	1,428
柏 野 市	—	—	442,529	1,162,413	—	1,162,413	1,470	—	1,160,943	29,160	23,710	5,450	5,450
羽 曳 野 市	—	—	374,719	1,531,131	—	1,531,131	110,139	—	1,420,992	280,796	46,645	234,151	234,151
門 真 市	—	—	624,260	578,128	—	578,128	825	—	577,303	97,648	52,400	45,248	45,248
箕 面 市	73,995	—	452,546	543,262	—	543,262	30,900	—	512,362	90,654	78,549	12,105	12,105
高 石 市	—	—	286,814	286,814	—	286,814	—	—	286,814	16,317	16,283	34	34
藤 井 寺 市	—	—	2,566,354	4,956,741	—	4,956,741	16,067	—	4,940,674	813,733	188,781	624,952	624,952
東 大 阪 市	—	—	341,185	807,509	—	807,509	11,810	—	795,699	17,708	10,911	6,797	6,797
東 大 阪 市	—	—	317,829	592,168	—	592,168	335	—	591,833	25,451	1,336	1,336	1,336
四 條 市	—	—	232,466	745,261	—	745,261	4,928	—	740,333	379,479	15,555	363,924	363,924
交 野 市	3,309	—	348,192	621,543	—	621,543	5,000	—	616,543	22,416	21,697	719	719
大 阪 市	—	—	392,814	429,200	—	429,200	856	—	428,344	79,712	5,111	74,601	74,601
市 計 (除大阪市内・堺市)	102,338	—	20,295,548	50,096,771	—	50,096,771	1,653,723	—	48,443,048	6,911,681	2,123,223	4,788,458	4,788,458
島 本 町	—	—	85,974	326,367	—	326,367	26,038	—	300,329	56,816	3,805	53,011	53,011
能 勢 町	—	—	45,254	260,635	—	260,635	—	—	260,635	7,919	7,551	368	368
豊 能 町	—	—	41,580	209,493	—	209,493	—	—	209,493	4,836	3,592	1,244	1,244
岡 本 町	—	—	58,855	243,644	—	243,644	—	—	243,644	30,365	29,665	700	700
忠 孝 町	—	—	125,485	450,111	—	450,111	1,771	—	448,340	21,778	7,566	14,212	14,212
熊 取 町	—	—	39,854	108,399	—	108,399	2,160	—	106,239	11,580	11,580	—	—
田 尻 町	—	—	57,158	291,877	—	291,877	—	—	291,877	43,429	38,278	5,151	5,151
佃 田 町	—	—	79,668	188,235	—	188,235	720	—	187,515	24,405	6,182	18,223	18,223
太 子 町	—	—	50,851	235,995	—	235,995	411	—	235,584	6,285	6,285	—	—
河 南 町	—	—	407,669	1,244,474	—	1,244,474	8,452	—	1,160,222	5,650	4,524	1,126	1,126
千 早 赤 阪 村	—	—	625,448	2,439,230	—	2,439,230	39,552	—	2,399,678	213,063	119,028	94,035	94,035
町 村 計	102,338	—	20,920,996	52,536,001	—	52,536,001	1,693,275	—	50,842,726	7,124,744	2,242,251	4,882,493	4,882,493
市 計 (除大阪市内・堺市)	205,010	—	37,449,882	89,363,508	2,102	87,376,655	1,984,751	—	85,361,457	41,260,228	14,625,563	26,634,665	26,634,665
府 計	—	—	—	—	—	—	—	—	—	—	—	—	—

(単位：千円)

市町村名	区分		財産		収入		内訳		21		22		23		繰越金の内訳	
	①土地建物	②立木竹	③その他	収入	支出	収入	支出	収入	支出	収入	支出	繰越金	繰越金	繰越金	繰越金	
大阪府	20,654,349	272,654	127,589	757,477	15,511,527	6,550,990	1,935,410	8,486,400	1,910,285	4,597,839	8,486,400	1,910,285	4,597,839	400,709	2,111,587	
岸和田市	97,264	—	3,709	245,322	2,469,593	250,000	580,633	1,530,633	229,595	—	1,530,633	229,595	—	164,474	—	
豊中	58,107	—	16,276	79,865	5,373,298	1,689,217	1,673,043	5,248,763	3,449,662	—	5,248,763	3,449,662	—	2,001,060	—	
池田	18,657	—	463	179,812	127,013	—	101,742	1,167,741	331,657	—	1,167,741	331,657	—	11,220	—	
吹田	3,324	—	449	176,014	4,167,753	—	4,167,741	4,167,741	724,008	—	4,167,741	724,008	—	174,832	—	
泉大津	158,205	—	1,272	142,448	581,999	—	493,537	356,325	340,736	—	356,325	340,736	—	304,397	—	
高槻	36,095	—	32,781	107,783	581,999	—	493,537	356,325	159,655	—	356,325	159,655	—	640,555	—	
高槻	73,079	—	264	276,907	719,433	—	564,092	714,092	124,475	—	714,092	124,475	—	77,261	—	
貝塚	115,042	—	1,287	13,691	875,149	—	285,956	609,193	230,366	—	609,193	230,366	—	10,359	—	
守口市	40,396	—	1,335	150,710	3,863,517	—	3,042,010	3,842,010	2,157,313	—	3,842,010	2,157,313	—	1,942,933	—	
枚方市	583,168	—	11,296	131,280	171,185	—	71,591	71,591	867,943	—	71,591	867,943	—	455,505	—	
茨木市	175,884	—	1,350	24,959	702,771	—	480,000	702,771	122,474	—	702,771	122,474	—	48,935	—	
八尾市	52,142	—	1,951	3,588,356	13,784,949	—	483,013	13,684,949	96,601	—	13,684,949	96,601	—	52,844	—	
泉佐野市	827	—	30,000	30,382	259,293	—	259,293	259,293	704,047	—	259,293	704,047	—	578,859	—	
寝屋川市	148,031	—	52,255	9,311	2,239,695	—	210,000	2,239,695	1,635,423	—	2,239,695	1,635,423	—	1,412,521	—	
河内長野市	62,700	54	—	35,995	743,946	—	518,367	202,078	285,944	—	202,078	285,944	—	139,861	—	
松原市	16,883	—	2,028	121,654	838,585	—	707,134	126,195	286,045	—	838,585	286,045	—	278,671	—	
大東市	14,936	—	—	437,762	906,188	—	360,000	155,008	1,029,201	—	906,188	1,029,201	—	968,340	—	
大東市	1,527,881	—	421	313,492	319,447	—	319,447	319,447	505,217	—	319,447	505,217	—	351,499	—	
箕面市	77,829	—	72	41,048	4,855,112	—	3,760,000	1,095,097	197,825	—	1,095,097	197,825	—	715,999	—	
箕面市	1,110	—	318	126,200	140,000	—	140,000	140,000	208,527	—	140,000	208,527	—	194,448	—	
柏原市	5,450	—	—	106,493	3,223	—	—	3,137	646,425	—	3,137	646,425	—	597,269	—	
羽曳野市	231,850	—	2,301	6,969	1,049,277	—	170,000	779,277	1,049,277	—	1,049,277	1,049,277	—	54,630	—	
門真市	45,248	—	—	39,908	489,096	—	445,000	445,000	562,354	—	445,000	562,354	—	338,886	—	
摂津市	11,945	—	160	11,340	455,874	—	170,000	263,163	413,317	—	170,000	413,317	—	375,432	—	
高石市	—	—	34	7,741	181,082	—	145,000	29,082	181,082	—	145,000	181,082	—	5,365	—	
藤井寺市	614,500	—	10,452	242,792	4,815,491	—	3,300,000	1,293,695	4,593,695	—	1,293,695	4,593,695	—	1,705,586	—	
東大阪市	4,857	—	1,940	57,369	402,941	—	68,000	187,760	236,227	—	187,760	236,227	—	236,227	—	
東大阪市	359,319	—	1,336	133,492	53,110	—	53,110	53,110	510,996	—	53,110	510,996	—	509,587	—	
四條畷市	704	—	15	4,346	51,009	—	—	9,337	771,137	—	9,337	771,137	—	357,646	—	
交野市	704	—	15	3,486	38,485	—	—	—	790,569	—	—	790,569	—	788,545	—	
狭山市	73,276	—	1,325	17,301	783,012	—	382,602	266,373	202,598	—	775,724	202,598	—	199,607	—	
阪南市	—	—	—	—	—	—	—	—	—	—	—	—	—	—	—	
市計	4,608,709	54	179,695	6,702,563	51,872,943	14,020,333	20,683,253	49,875,623	23,590,176	—	49,875,623	23,590,176	—	15,693,353	—	
(除大阪府・堺市)	—	—	—	—	—	—	—	—	—	—	—	—	—	—	—	
島本町	53,011	—	—	5,614	49,064	—	20,000	479	229,232	—	20,000	229,232	—	50,915	—	
能勢町	—	—	368	14,182	309,637	—	16,527	142,044	158,571	—	142,044	158,571	—	309,400	—	
岡町	1,244	—	—	3,458	386,484	—	250,000	124,700	157,116	—	124,700	157,116	—	154,195	—	
勢町	700	—	—	27,321	222,137	—	180,000	40,116	4,814	—	40,116	4,814	—	4,701	—	
忠通町	—	—	—	397,336	633,646	—	385,000	248,633	98,241	—	248,633	98,241	—	52,958	—	
熊取町	14,212	—	—	5,375	23,337	—	30,000	361,607	324,518	—	361,607	324,518	—	316,787	—	
尻屋町	—	—	80	261,578	601,257	—	59,508	14,053	73,561	—	14,053	73,561	—	49,367	—	
佃町	5,071	—	356	18,180	10,974	—	—	10,969	67,716	—	10,969	67,716	—	95,792	—	
太田町	17,867	—	—	233,907	2,357,158	—	921,035	965,938	1,906,973	—	965,938	1,906,973	—	96,642	—	
南河内町	—	—	1,126	972,543	54,230,101	—	15,192,037	21,649,191	25,284,430	—	21,649,191	25,284,430	—	17,012,964	—	
千早赤阪村	—	—	—	8,762,157	74,339,646	—	21,492,358	28,182,440	64,866,975	—	28,182,440	64,866,975	—	19,525,260	—	
町計	92,105	—	1,930	7,675,106	54,230,101	—	15,192,177	28,182,440	30,438,072	—	28,182,440	30,438,072	—	17,012,964	—	
市計	4,700,814	54	181,625	8,762,157	74,339,646	21,492,358	21,649,191	64,866,975	25,284,430	—	64,866,975	25,284,430	—	17,012,964	—	
(除大阪府・堺市)	—	—	—	—	—	—	—	—	—	—	—	—	—	—	—	
府計	25,627,817	54	1,006,794	8,762,157	74,339,646	21,492,358	21,649,191	64,866,975	30,438,072	—	64,866,975	30,438,072	—	19,525,260	—	

(単位:千円)

市町村名	24 諸収入	繰越金の内訳		諸収入				収入		の内		収入		(7) 雑入	
		(2) 繰越事業費等充当 財源繰越額	(1) 延滞金加算金 及び過料	(2) 預金利子	(3) 公営企業貸付金 元利収入	(4) 貸付金元利収入	(5) 受託事業収入	①同僚他団体 からのもの	②民間からのもの	(6) 収益事業収入					
大阪府	145,104,407	1,131,315	10,036	85,854,778	392,285	392,285	27,778	27,778	10,964,516	46,751,477	3,661,620	1,131,770	1,131,770	1,131,770	1,131,770
大塚	7,960,374	281,822	46	2,112,866	—	—	—	—	—	—	—	—	—	—	—
岸和田市	1,115,443	63,662	257	—	—	—	—	—	—	—	—	—	—	—	—
豊中	2,728,764	47,574	4,556	236,332	—	—	—	—	—	—	—	—	—	—	—
池田	477,128	23,843	1,876	121,785	—	—	—	—	—	—	—	—	—	—	—
吹田	2,569,892	93,913	—	352,314	3,996	3,996	—	—	—	—	—	—	—	—	—
吹田	549,176	93,913	—	248,402	248,402	248,402	—	—	—	—	—	—	—	—	—
吹田	395,032	21,833	114	1,000	4,672	4,672	—	—	—	—	—	—	—	—	—
高槻	1,447,328	25,823	86	609,672	52,192	52,192	—	—	—	—	—	—	—	—	—
高槻	475,358	27,421	3,475	171,174	—	—	—	—	—	—	—	—	—	—	—
高槻	982,824	66,270	505	9,463	—	—	—	—	—	—	—	—	—	—	—
守口	220,007	103,940	1,131	23,976	—	—	—	—	—	—	—	—	—	—	—
枚方	1,320,089	166,841	7	416,770	5,466	5,466	—	—	—	—	—	—	—	—	—
枚方	2,685,892	166,841	7	264,169	—	—	—	—	—	—	—	—	—	—	—
茨木	1,042,668	24,801	1,471	1,149,410	—	—	—	—	—	—	—	—	—	—	—
八尾	73,539	11,477	98	12,655	—	—	—	—	—	—	—	—	—	—	—
八尾	43,757	788,907	1,071	47,308	—	—	—	—	—	—	—	—	—	—	—
八尾	125,188	21,035	400	1,149,410	—	—	—	—	—	—	—	—	—	—	—
八尾	222,902	81,675	1,948	25,005	—	—	—	—	—	—	—	—	—	—	—
八尾	146,083	28,233	2,972	2,284	—	—	—	—	—	—	—	—	—	—	—
八尾	7,374	75,181	280	530	—	—	—	—	—	—	—	—	—	—	—
八尾	60,861	—	247	68,880	—	—	—	—	—	—	—	—	—	—	—
八尾	153,718	520,102	259	68,787	—	—	—	—	—	—	—	—	—	—	—
八尾	1,262,026	1,309,755	28	655,590	—	—	—	—	—	—	—	—	—	—	—
八尾	14,079	880,548	73	1,606	—	—	—	—	—	—	—	—	—	—	—
八尾	49,156	262,678	25	9,000	—	—	—	—	—	—	—	—	—	—	—
八尾	75,906	43,847	12	276,674	—	—	—	—	—	—	—	—	—	—	—
八尾	213,468	63,453	781	20,726	—	—	—	—	—	—	—	—	—	—	—
八尾	37,885	14,019	736	1,758,595	—	—	—	—	—	—	—	—	—	—	—
八尾	56,096	4,481	2,366	50	—	—	—	—	—	—	—	—	—	—	—
八尾	660,147	132,051	3	100,000	—	—	—	—	—	—	—	—	—	—	—
八尾	10,909	2,191	31	559	—	—	—	—	—	—	—	—	—	—	—
八尾	1,409	24,824	424	17	—	—	—	—	—	—	—	—	—	—	—
八尾	323,172	320,744	3	—	—	—	—	—	—	—	—	—	—	—	—
八尾	320,744	24,824	31	—	—	—	—	—	—	—	—	—	—	—	—
八尾	308,704	22,220	424	—	—	—	—	—	—	—	—	—	—	—	—
八尾	168,089	20,224	1,207	—	—	—	—	—	—	—	—	—	—	—	—
八尾	127,761	6,327	—	—	—	—	—	—	—	—	—	—	—	—	—
八尾	29,405,788	1,366,775	26,439	6,653,158	314,745	314,745	17	17	1,297,435	19,746,556	1,131,770	1,131,770	1,131,770	1,131,770	
八尾	7,896,823	—	—	—	—	—	—	—	—	—	—	—	—	—	—
八尾	178,317	151,253	2	19,157	—	—	—	—	—	—	—	—	—	—	—
八尾	41,114	79,533	2	4,548	—	—	—	—	—	—	—	—	—	—	—
八尾	2,921	1,082	—	—	—	—	—	—	—	—	—	—	—	—	—
八尾	113	96,023	—	—	—	—	—	—	—	—	—	—	—	—	—
八尾	45,283	227,723	1	—	—	—	—	—	—	—	—	—	—	—	—
八尾	7,731	70,235	839	—	—	—	—	—	—	—	—	—	—	—	—
八尾	17,593	1,445	53	549	—	—	—	—	—	—	—	—	—	—	—
八尾	14,655	958	95	—	—	—	—	—	—	—	—	—	—	—	—
八尾	28,076	3,129	95	—	—	—	—	—	—	—	—	—	—	—	—
八尾	38,840	8,300	1,192	1,000	—	—	—	—	—	—	—	—	—	—	—
八尾	374,643	100	6	—	—	—	—	—	—	—	—	—	—	—	—
八尾	374,643	37,783	2,190	25,254	—	—	—	—	—	—	—	—	—	—	—
八尾	8,271,466	1,404,558	28,629	6,678,412	314,745	314,745	17	17	1,297,435	20,718,242	1,131,770	1,131,770	1,131,770	1,131,770	
八尾	10,912,812	2,817,695	38,711	94,646,056	794,808	794,808	17	17	14,138,193	71,131,339	1,131,770	1,131,770	1,131,770	1,131,770	



※自主財源とは、地方公共団体が自主的に収入しうる財源をいい、  
歳入内訳 1.14 ～ 16.20 ～ 24 の合計である。  
依存財源とは、国または都道府県に定められた額を交付される  
収入をいい、歳入内訳 2 ～ 13.17 ～ 19.25 の合計である。

(単位：千円)

区 市 町 村 名	地 方 債 の うち										歳 入 合 計		歳 入 合 計 の 内 訳 A		歳 入 合 計 の 内 訳 B	
	(10) 一般単独事業債	(11) 公共用地先行 取得等事業債	(12) 行政改革推進債	(13) 退職手当債	(14) 減収補てん債 特 例 分	(15) 臨時財政対策債	(16) 府 貸 付 金	歳 入 合 計	(1) 自 主 財 源	(2) 依 存 財 源	(1) 特 定 財 源	(2) 一 般 財 源 等				
大 阪 市	6,189,000	—	—	—	—	55,459,000	1,574,838,314	930,238,253	644,600,061	680,679,533	894,158,781					
大 塚 市	8,112,800	2,160,400	—	—	19,364,500	—	353,275,953	159,270,646	194,005,307	146,482,386	206,793,567					
岸 田 市	1,094,300	—	—	—	2,914,700	112,200	74,745,954	30,689,180	44,056,774	26,714,526	48,031,428					
豊 中 市	2,210,400	570,468	—	—	4,901,400	—	147,507,973	83,694,241	63,813,732	51,267,581	96,240,392					
池 田 市	398,200	—	—	—	1,600,000	—	34,861,483	19,121,493	15,739,990	10,791,931	24,129,552					
吹 田 市	95,000	—	—	—	—	—	123,234,804	77,400,907	45,833,897	45,624,644	77,610,160					
吹 泉 市	470,600	—	—	—	—	—	28,677,150	13,550,211	15,126,939	10,034,636	18,642,514					
高 槻 市	312,500	1,957,000	—	—	2,600,000	—	113,610,597	57,928,231	55,682,366	41,890,455	71,780,142					
高 槻 市	403,900	—	—	—	1,160,203	72,000	31,150,988	14,013,821	17,137,167	11,193,754	19,957,234					
貝 守 市	1,207,400	—	—	—	2,296,100	141,300	60,380,877	25,905,089	34,475,788	35,193,393	35,193,393					
枚 方 市	3,257,000	—	—	—	5,674,366	—	134,535,116	67,274,660	67,260,456	46,860,467	87,674,649					
茨 木 市	543,000	—	—	—	486,300	—	85,966,859	52,178,534	33,788,325	29,717,053	56,249,806					
八 尾 市	1,815,500	—	—	—	3,885,808	—	95,471,728	43,463,274	52,008,454	35,663,628	59,808,100					
泉 野 市	1,578,800	—	35,500	—	1,111,700	687,400	58,023,106	40,626,192	17,396,914	17,864,149	40,158,957					
富 田 市	280,400	—	—	—	1,300,000	—	38,791,827	18,083,391	20,708,436	14,200,786	24,591,041					
河 内 市	410,500	121,200	—	—	2,650,000	—	88,195,739	35,443,648	52,752,091	36,215,506	51,980,233					
河 内 市	975,800	—	—	—	1,330,900	—	34,730,749	14,867,258	19,863,491	11,859,033	22,871,716					
松 原 市	564,900	—	467,800	—	1,516,600	188,300	44,881,557	16,313,915	28,567,642	17,458,004	27,423,553					
大 東 市	93,900	—	—	—	1,163,653	—	41,406,085	21,429,375	19,976,710	13,489,839	27,916,246					
和 泉 市	1,996,700	—	—	—	2,064,700	—	61,980,954	28,294,769	33,686,185	22,381,826	39,599,128					
箕 面 市	50,900	776,700	—	—	971,486	—	53,610,950	33,650,984	19,959,966	19,166,781	34,444,169					
柏 原 市	97,600	—	—	—	889,523	5,400	23,933,202	10,774,457	13,158,745	7,670,611	16,262,591					
羽 曳 野 市	668,400	—	—	—	1,406,200	—	38,414,916	14,446,851	23,968,065	25,731,430	25,731,430					
門 真 市	668,400	—	—	—	1,770,709	53,000	54,718,358	20,588,628	34,129,730	24,473,942	30,244,416					
羽 門 市	800,800	—	—	—	543,600	—	33,874,484	21,995,665	11,878,819	10,840,933	23,033,551					
高 石 市	179,500	—	—	—	1,003,700	—	22,662,280	11,750,021	10,912,259	7,628,128	15,034,152					
藤 井 市	34,700	—	—	—	834,600	—	22,853,886	8,992,018	13,861,868	7,712,748	15,141,138					
東 大 阪 市	3,500,100	800	—	—	7,958,900	—	201,689,269	92,670,444	109,018,825	79,038,954	122,650,315					
南 大 阪 市	185,600	—	—	—	899,908	39,600	22,075,990	10,500,074	11,575,916	7,504,627	14,571,363					
四 條 市	20,900	—	—	—	654,200	—	19,326,337	8,223,775	11,102,562	6,019,457	13,306,880					
交 野 市	310,300	—	—	—	942,606	400,000	24,031,440	11,609,057	12,422,383	7,637,908	16,393,532					
大 阪 市	169,200	—	—	—	758,600	—	18,980,767	8,844,863	10,135,904	5,612,834	13,367,933					
阪 南 市	321,000	—	—	—	638,180	39,000	18,989,505	7,264,626	11,724,879	6,179,774	12,809,731					
計 (除大阪府・堺市)	24,494,000	3,629,768	503,300	—	57,043,058	1,958,200	1,853,314,930	921,589,652	931,725,278	670,465,485	1,182,849,445					
島 本 町	229,600	—	—	—	451,879	—	10,702,678	5,537,193	5,165,485	3,374,855	7,327,823					
豊 能 町	4,500	—	—	—	292,231	—	6,752,785	2,819,292	3,933,493	1,543,433	5,209,352					
能 勢 町	2,800	—	—	—	189,114	—	5,199,612	1,930,207	3,269,405	929,412	4,270,200					
志 保 町	6,800	—	—	—	257,558	4,300	6,408,858	2,903,134	3,505,724	1,358,556	5,050,302					
熊 鷹 町	75,500	—	—	—	533,000	—	12,758,903	5,963,641	6,795,262	3,728,711	9,030,192					
田 尻 町	—	—	—	—	—	—	5,802,675	5,028,877	773,798	691,730	5,110,945					
御 船 町	198,700	—	—	—	266,455	37,500	7,982,836	3,281,311	4,701,525	3,129,684	4,853,152					
太 子 町	80,000	—	—	—	187,325	—	4,986,680	2,012,781	2,973,899	1,202,338	3,784,342					
大 南 町	47,100	—	—	—	201,800	—	5,582,918	1,986,403	3,596,515	1,180,737	4,402,181					
千 早 赤 阪 村	—	—	—	—	91,949	—	3,281,000	1,005,282	2,275,718	957,430	2,323,570					
町 村 計	645,000	—	—	—	2,471,311	41,800	69,458,945	32,468,121	36,990,824	18,096,886	51,362,059					
市 町 村 計 (除大阪府・堺市)	25,139,000	3,629,768	503,300	—	59,514,369	2,000,000	1,922,773,875	954,057,773	968,716,102	688,562,371	1,234,211,504					
府 計	39,440,800	5,790,168	503,300	—	134,337,869	2,000,000	3,850,868,142	2,043,566,672	1,807,321,470	1,515,724,290	2,335,163,852					

(単位：千円)

区 市町村名	一般財源等収入額の内訳			目的別歳出の内訳			会 費				2 総 額				総 務 費		の 内 訳		(4) 選 率 費
	臨 時	経 常	決 算 額	決 算 額	一般財源等充当額	2 総 額	一般財源等充当額	決 算 額	一般財源等充当額	(1) 総 務 管 理 費	(2) 徴 税 費	(3) 戸 籍・住 民 基 本 台 帳 費	(4) 選 率 費	(5) 選 率 費	(6) 選 率 費				
大阪府	160,763,532	733,395,249	2,349,343	2,349,343	2,347,143	77,807,661	61,766,151	61,766,151	56,413,265	11,857,144	6,960,467	1,005,105	3,109,550	3,109,550	330,156	1,957,444	1,957,444	1,005,105	
大 塚	38,249,846	188,543,721	1,214,976	1,214,976	1,214,768	28,543,974	20,928,554	20,928,554	23,044,916	2,969,883	1,957,444	330,156	3,109,550	3,109,550	1,957,444	1,957,444	1,957,444	330,156	
岸 田 市	8,032,709	39,986,719	443,786	443,786	443,786	5,009,195	4,043,585	4,043,585	4,032,815	556,462	278,132	74,257	189,864	189,864	278,132	278,132	278,132	74,257	
中 野 市	18,381,030	77,859,362	681,777	681,777	681,661	17,101,642	12,639,807	12,639,807	14,780,588	1,337,211	688,852	189,864	688,852	688,852	688,852	688,852	688,852	189,864	
池 田 市	4,026,321	20,103,231	391,109	391,109	391,107	3,565,867	2,975,087	2,975,087	2,743,961	469,231	235,286	67,180	282,826	282,826	235,286	235,286	235,286	67,180	
吹 上 市	7,927,383	69,682,777	736,291	736,291	735,918	10,701,127	9,457,859	9,457,859	7,879,589	1,780,814	770,090	167,442	770,090	770,090	770,090	770,090	770,090	167,442	
大 塚 市	2,947,407	15,695,107	272,054	272,054	272,054	2,361,215	1,898,834	1,898,834	1,904,212	241,368	124,816	58,140	124,816	124,816	124,816	124,816	124,816	58,140	
泉 大 阪 市	8,576,583	63,203,559	645,601	645,601	644,852	9,061,685	7,158,547	7,158,547	7,293,823	887,549	623,138	155,299	623,138	623,138	623,138	623,138	623,138	155,299	
高 槻 市	2,824,974	17,132,260	276,387	276,387	276,357	3,173,979	2,500,727	2,500,727	2,631,300	307,617	144,083	49,349	144,083	144,083	144,083	144,083	144,083	49,349	
貝 塚 市	5,949,927	29,243,466	392,709	392,709	392,709	5,747,083	4,857,387	4,857,387	4,857,387	391,391	359,997	76,071	359,997	359,997	359,997	359,997	359,997	76,071	
守 口 市	16,875,522	70,799,127	649,113	649,113	649,113	15,449,137	11,353,017	11,353,017	12,971,896	1,396,594	792,786	159,199	792,786	792,786	792,786	792,786	792,786	159,199	
枚 方 市	6,405,739	49,844,067	550,492	550,492	550,492	6,463,207	5,433,942	5,433,942	4,996,982	639,471	483,889	257,709	483,889	483,889	483,889	483,889	483,889	257,709	
茨 木 市	8,819,190	50,988,910	533,916	533,916	533,744	7,043,529	5,488,893	5,488,893	5,357,337	825,989	625,110	128,109	625,110	625,110	625,110	625,110	625,110	128,109	
八 尾 市	17,238,408	22,920,549	280,548	280,548	280,468	10,562,054	6,107,333	6,107,333	9,851,967	398,169	217,926	68,805	217,926	217,926	217,926	217,926	217,926	68,805	
野 市	3,441,476	21,149,565	349,358	349,358	349,320	3,617,565	3,055,631	3,055,631	2,961,505	395,880	167,166	62,725	167,166	167,166	167,166	167,166	167,166	62,725	
豊 田 市	9,395,155	42,585,078	489,688	489,688	489,583	6,921,686	6,087,733	6,087,733	5,807,589	588,294	342,743	110,239	588,294	588,294	588,294	588,294	588,294	110,239	
河 内 市	3,425,026	19,446,690	296,027	296,027	295,995	3,866,470	3,234,096	3,234,096	3,130,606	436,621	176,330	79,767	176,330	176,330	176,330	176,330	176,330	79,767	
長 野 市	4,356,992	23,066,561	328,643	328,643	328,640	3,675,851	3,102,362	3,102,362	2,912,596	419,996	247,563	65,546	247,563	247,563	247,563	247,563	247,563	65,546	
東 市	5,342,556	22,573,690	308,598	308,598	308,554	4,163,290	3,389,730	3,389,730	3,160,922	538,037	299,877	133,863	299,877	299,877	299,877	299,877	299,877	133,863	
東 市	6,861,711	9,141,106	423,974	423,974	423,974	6,396,554	4,968,033	4,968,033	5,511,289	421,123	267,870	144,792	421,123	421,123	421,123	421,123	421,123	144,792	
和 泉 市	9,141,106	25,303,063	423,974	423,974	423,974	7,317,781	7,317,781	7,317,781	7,028,271	390,095	399,974	180,240	399,974	399,974	399,974	399,974	399,974	180,240	
箕 面 市	2,303,671	13,958,920	251,250	251,250	251,210	2,664,639	2,191,487	2,191,487	2,040,504	336,513	176,791	70,980	336,513	336,513	336,513	336,513	336,513	70,980	
柏 原 市	3,618,489	22,112,941	243,275	243,275	243,275	3,239,090	2,879,275	2,879,275	2,437,238	390,312	264,505	105,673	390,312	390,312	390,312	390,312	390,312	105,673	
野 市	4,629,494	25,614,922	392,364	392,364	392,350	3,123,403	2,688,332	2,688,332	2,381,071	396,810	229,497	103,012	396,810	396,810	396,810	396,810	396,810	103,012	
豊 中 市	3,480,836	19,552,715	319,484	319,484	319,484	4,339,610	3,166,480	3,166,480	3,697,218	330,649	183,245	69,382	330,649	330,649	330,649	330,649	330,649	69,382	
津 市	2,908,498	12,125,654	256,328	256,328	256,328	1,990,457	1,725,383	1,725,383	1,593,727	209,565	120,535	25,268	209,565	209,565	209,565	209,565	209,565	25,268	
井 田 市	2,329,132	12,812,006	206,652	206,652	206,652	2,169,853	1,834,436	1,834,436	1,722,482	222,316	129,061	54,616	222,316	222,316	222,316	222,316	222,316	54,616	
藤 原 市	2,332,307	100,318,008	811,894	811,894	811,854	13,583,575	11,538,366	11,538,366	11,457,025	1,193,507	594,719	194,908	1,193,507	1,193,507	1,193,507	1,193,507	1,193,507	194,908	
東 市	2,442,209	12,129,154	238,449	238,449	238,250	2,285,050	1,783,241	1,783,241	1,808,026	255,147	119,532	75,830	255,147	255,147	255,147	255,147	255,147	75,830	
泉 南 市	2,442,876	10,864,004	193,800	193,800	193,800	2,004,225	1,624,357	1,624,357	1,804,357	222,650	94,959	36,309	222,650	222,650	222,650	222,650	222,650	36,309	
四 條 市	2,826,701	13,566,831	256,287	256,287	256,287	2,131,274	1,841,581	1,841,581	1,663,770	213,072	175,411	42,730	213,072	213,072	213,072	213,072	213,072	42,730	
交 野 市	2,473,660	10,894,273	212,616	212,616	212,616	2,464,158	2,177,172	2,177,172	2,025,912	222,386	136,674	38,426	222,386	222,386	222,386	222,386	222,386	38,426	
大 阪 市	2,306,538	10,503,193	216,352	216,352	216,352	2,107,262	1,808,755	1,808,755	1,633,743	280,390	107,281	61,820	280,390	280,390	280,390	280,390	280,390	61,820	
府 計	204,063,626	978,785,819	12,037,748	12,037,748	12,025,731	175,021,439	139,490,494	139,490,494	143,899,708	16,695,229	9,577,838	3,109,550	16,695,229	16,695,229	16,695,229	16,695,229	16,695,229	3,109,550	
(除大阪府・堺市)																			
島 本 町	1,279,081	6,048,742	128,290	128,290	128,290	1,274,679	999,220	999,220	1,064,528	120,311	61,199	22,607	120,311	120,311	120,311	120,311	120,311	22,607	
能 勢 町	1,045,604	4,163,748	119,668	119,668	119,666	1,287,037	931,165	931,165	1,144,819	86,662	34,358	20,400	86,662	86,662	86,662	86,662	86,662	20,400	
豊 能 町	1,029,812	3,240,388	97,034	97,034	97,034	1,042,727	920,830	920,830	922,446	79,494	28,826	11,154	922,446	922,446	922,446	922,446	922,446	11,154	
忠 取 町	1,037,397	4,012,905	99,410	99,410	99,410	688,459	582,473	582,473	529,528	80,198	68,880	8,914	80,198	80,198	80,198	80,198	80,198	8,914	
熊 取 町	1,517,022	7,513,170	125,641	125,641	125,641	1,916,517	1,535,159	1,535,159	1,601,104	188,287	88,670	21,896	188,287	188,287	188,287	188,287	188,287	21,896	
田 尻 町	368,019	4,742,926	79,847	79,847	79,847	2,014,108	1,963,769	1,963,769	1,907,371	75,684	26,111	4,264	75,684	75,684	75,684	75,684	75,684	4,264	
佃 町	730,879	4,122,273	111,974	111,974	107,074	1,298,176	630,817	630,817	1,135,857	97,062	44,595	19,596	97,062	97,062	97,062	97,062	97,062	19,596	
太 子 町	731,623	3,052,719	95,497	95,497	95,497	866,163	730,885	730,885	680,690	113,570	56,593	14,448	113,570	113,570	113,570	113,570	113,570	14,448	
河 内 町	569,612	3,832,569	105,134	105,134	105,134	926,354	827,939	827,939	772,640	88,978	35,081	21,639	88,978	88,978	88,978	88,978	88,978	21,639	
千 早 赤 阪 村	433,100	1,890,470	65,966	65,966	65,966	905,036	599,297	599,297	800,875	52,572	39,288	11,716	52,572	52,572	52,572	52,572	52,572	11,716	
町 計	8,742,149	42,619,910	1,028,461	1,028,461	1,023,559	12,219,256	9,721,554	9,721,554	10,559,858	982,818	483,601	156,634	982,818	982,818	982,818	982,818	982,818	156	

(単位:千円)

市町村名	総務費の内訳		民生費		費の内の			内訳		4 算 額		費
	(5) 統計調査費	(6) 監査委員費	3 民 額	生 費	(1) 社会福祉費	(2) 老人福祉費	(3) 児童福祉費	(4) 生活保護費	(5) 災害救助費	決 算 額	一般財源等充当額	
大阪府	1,196,731	374,949	723,020,977	296,591,453	157,295,980	89,666,690	168,241,676	307,579,241	237,390	77,959,297	56,969,899	大 塚
	65,124	176,451	169,783,051	74,813,120	42,144,794	24,612,386	53,863,909	49,072,322	89,640	23,735,477	18,277,509	
岸和田市	17,736	49,793	37,507,090	15,581,714	9,045,082	5,291,306	12,075,149	11,088,980	6,593	7,109,004	6,345,273	岸
豊中市	39,411	65,716	74,990,848	35,668,088	18,181,080	11,135,694	25,732,981	19,938,308	2,785	11,678,373	10,604,504	豊中
池田市	17,772	32,437	14,274,600	6,943,068	4,042,175	2,842,274	5,609,133	1,780,768	250	3,348,306	2,887,683	池
吹田市	24,639	78,553	56,831,067	26,991,336	15,578,609	8,689,588	21,716,642	10,945,357	871	9,724,723	8,542,041	吹
泉大津市	20,345	12,334	12,160,021	5,683,505	3,226,218	1,986,469	3,782,909	3,164,425	—	2,681,079	2,372,942	泉大
高槻市	43,510	53,531,013	53,531,013	24,605,447	13,396,744	9,320,811	19,904,534	10,908,137	797	10,213,264	7,812,113	高槻
貝塚市	15,343	14,605,447	6,146,146	6,146,146	3,461,492	2,332,917	5,546,687	3,263,401	950	3,830,373	3,125,959	貝
守口市	29,848	32,078,492	13,836,876	13,836,876	7,238,121	4,207,779	9,086,184	11,536,950	458	3,777,854	2,394,048	守
枚方市	28,839	99,823	64,370,694	18,042,149	15,042,304	9,592,987	25,485,304	14,249,684	570	11,674,188	9,872,009	枚
茨木市	29,677	55,479	40,892,969	18,059,168	9,465,580	5,941,555	18,307,281	7,178,633	120	6,863,217	6,153,884	茨
八尾市	29,335	77,649	50,162,287	21,817,245	11,896,414	7,029,531	17,229,420	14,006,172	750	8,240,115	6,634,958	八
泉佐野市	11,847	13,340	16,326,119	7,271,739	3,851,522	2,783,410	5,924,337	3,765,850	1,000	4,421,130	3,359,971	泉佐
富田林市	10,307	19,982	18,776,855	8,964,902	4,897,573	3,374,014	6,071,019	4,431,707	2,542	4,544,301	2,800,674	富
寝屋川市	23,521	49,300	44,306,249	19,218,226	11,397,824	6,160,780	13,228,912	13,518,083	650	9,309,363	3,643,065	寝
河内長野市	16,680	26,466	15,194,390	7,013,096	4,587,075	3,277,848	4,561,736	2,767,731	5,362	4,627,337	3,076,999	河
松原市	17,340	12,810	24,217,947	9,809,630	6,006,162	3,207,433	7,447,798	2,408,108	621	3,116,099	2,691,029	松
大東市	4,598	25,993	19,886,228	9,427,198	5,912,894	3,239,383	8,252,251	2,481,140	20	3,125,742	2,660,746	大東
和泉市	23,941	27,539	28,845,261	12,286,156	6,606,565	3,541,899	7,954,747	6,109,574	—	4,862,762	4,317,216	和
箕面市	21,761	17,366	19,069,545	9,384,665	6,006,162	3,207,433	7,447,798	2,408,108	44	3,407,877	2,988,985	箕
柏原市	21,537	18,314	10,961,801	5,186,574	3,002,497	1,977,128	3,706,665	2,275,511	—	2,007,787	1,974,122	柏
羽曳野市	24,175	17,187	19,760,259	8,476,193	5,379,258	3,256,611	5,848,314	5,276,014	62	2,736,789	2,660,693	羽
真野市	10,392	2,621	29,195,462	12,017,983	6,778,715	3,433,832	7,189,163	11,793,712	40	3,433,674	2,828,051	真
摂津市	25,490	33,626	14,693,247	6,448,885	4,078,647	2,036,996	5,544,595	3,032,929	150	2,274,401	2,052,891	摂
高槻市	16,794	24,568	9,277,190	4,198,495	2,354,966	1,660,336	3,981,147	1,861,747	1,994	1,744,742	1,581,679	高
藤井寺市	20,361	21,017	11,553,811	5,505,648	2,892,976	1,755,990	3,964,317	2,859,044	1,484	1,992,096	1,891,845	藤
東大阪市	58,302	85,114	107,729,669	44,576,386	28,369,742	13,873,094	28,953,451	36,533,382	—	14,929,653	12,868,152	東大
泉南市	10,028	16,487	10,264,250	4,428,623	2,918,560	1,796,049	3,649,769	1,897,872	—	1,901,041	1,410,469	泉南
四條畷市	14,921	11,029	8,992,916	4,045,011	2,428,283	1,373,577	3,623,929	1,567,127	—	1,474,680	1,385,999	四
交野市	16,956	19,335	10,119,100	4,591,108	3,393,825	1,680,736	3,462,236	1,581,073	1,230	1,831,791	1,656,628	交
狭山市	18,225	22,535	7,932,477	3,708,101	2,166,247	1,457,107	3,002,031	1,307,092	—	1,427,380	1,370,580	大
阪南町	13,045	10,983	8,017,729	3,958,954	2,510,746	1,649,545	2,579,740	1,277,698	—	1,840,100	1,575,128	阪
市 計	676,676	1,062,438	886,525,033	395,781,874	226,674,514	133,937,477	303,472,957	222,410,742	29,343	154,149,241	125,540,336	
(除大阪府・堺市)												
島本町	5,357	677	4,371,749	2,167,771	1,361,509	929,449	1,771,317	309,474	—	891,315	809,428	島
能勢町	393	405	1,899,038	1,208,779	704,394	699,535	495,109	—	—	928,357	868,719	能
夙務町	440	367	2,233,372	1,212,060	564,219	409,354	259,799	—	—	791,279	729,860	夙
忠通町	609	330	2,232,394	1,266,436	817,969	560,295	854,130	—	—	841,677	750,627	忠
熊取町	8,873	7,687	5,041,581	2,590,986	1,478,341	1,129,227	2,433,718	—	295	1,333,860	1,129,014	熊
田尻町	338	340	1,193,580	715,623	528,944	259,538	405,098	—	—	326,798	297,214	田
佃町	714	352	2,291,896	1,326,795	902,139	667,185	722,272	—	300	576,808	508,850	佃
太子町	637	225	1,629,867	834,546	571,058	398,289	660,520	—	—	379,830	340,112	太
河南町	7,726	290	1,885,461	1,112,489	764,325	460,648	660,388	—	100	478,877	417,527	河
早赤阪村	298	287	753,466	411,616	333,505	242,532	177,429	—	—	237,424	194,451	千
町 計	25,385	10,960	22,532,404	12,347,111	8,026,403	5,756,052	8,439,780	309,474	695	6,786,225	6,045,802	
市 計	702,061	1,073,398	909,057,437	408,128,985	234,700,917	139,693,529	311,912,737	222,720,216	30,038	160,935,466	131,586,138	
(除大阪府・堺市)												
府 計	1,963,916	1,624,798	1,801,861,465	779,533,558	434,141,691	253,972,605	534,018,322	579,371,779	357,068	262,630,240	206,833,546	

(単位：千円)

市町村名	保健衛生費		衛生費		費の内の訳		労働費		労働費の内の訳		6 農林水産業費		一般財源等充当額
	(1) 保健衛生費	(2) 結核対策費	(3) 保健所費	(4) 清掃費	決算額	一般財源等充当額	(1) 失業対策費	(2) 労働諸費	決算額	一般財源等充当額			
大阪府	42,717,677	10,780,449	6,765,418	20,467,569	342,070	293,887	—	342,070	90,024	20,461	651,212	大 堺	
岸和田市	3,191,641	20,390	—	3,896,973	46,321	45,266	—	46,321	544,489	405,293	岸 岸		
豊中	6,042,781	—	745,652	4,889,940	445,495	260,564	—	390,272	42,767	40,840	豊中		
池田	2,050,158	21,590	—	1,276,558	16,388	15,676	55,223	16,388	52,484	29,330	池 池		
吹田	4,892,779	41,111	—	4,790,833	271,300	201,523	—	271,300	66,361	64,145	吹 吹		
高槻	2,252	1,567,304	—	1,111,523	41,646	39,331	—	41,646	55,370	24,182	高 吹		
高槻	4,409,095	152,516	721,250	4,930,403	89,393	65,473	—	89,393	719,876	623,153	高 高		
貝塚	1,899,928	18,095	—	1,912,350	29,983	29,983	—	31,223	255,364	233,678	貝 貝		
守口	2,200,899	18,030	—	1,588,925	22,872	21,668	—	22,872	26,284	25,187	守 守		
枚方	4,954,687	15,117	617,812	6,086,572	480,536	243,114	—	480,536	207,939	194,627	枚 枚		
茨木	2,969,550	1,046	—	3,892,621	101,043	98,454	—	101,043	312,305	276,466	茨 茨		
八尾	4,377,411	22,701	—	3,840,003	203,862	190,328	—	203,862	219,889	136,662	八 八		
野市	2,383,427	2,384	—	2,035,319	90,007	90,007	4,455	85,552	196,771	163,916	野 泉		
林市	2,543,653	—	—	2,000,648	27,658	24,816	—	27,658	157,812	137,045	林 泉		
川市	1,532,040	12,635	—	7,764,688	18,443	18,443	—	18,443	199,618	167,877	川 泉		
河内	2,753,721	5,511	—	1,868,105	40,519	40,519	—	40,519	463,913	295,855	河 河		
長野	862,204	14,556	—	2,239,339	199,022	151,572	—	199,022	93,801	78,160	長 松		
松市	940,179	—	—	2,185,563	15,872	9,101	—	15,872	39,515	38,109	松 大		
東市	2,560,098	16,762	—	2,285,902	58,250	59,937	—	59,937	511,173	419,294	東 和		
大阪市	1,424,554	68,843	—	1,914,480	62,402	61,499	—	62,402	109,133	99,104	大 箕		
箕原	911,281	—	—	1,096,506	36,912	36,912	—	36,912	86,461	81,687	箕 柏		
野市	882,183	5,599	—	1,849,007	28,437	28,437	—	30,254	112,588	99,450	野 羽		
津市	925,951	1,298	—	2,506,425	152,077	125,430	—	152,077	29,014	26,560	津 門		
石市	846,115	872	—	1,427,414	45,589	45,002	—	45,589	95,752	91,376	石 真		
高市	970,585	—	—	774,157	22,851	22,351	—	22,851	21,670	18,479	高 高		
藤井	822,011	4,592	—	1,165,493	32,378	32,378	—	32,378	37,638	36,509	藤 藤		
大阪市	6,666,251	111,563	1,402,765	6,749,074	680,725	596,348	—	680,725	142,326	137,580	大 東		
南市	727,585	2,103	—	1,171,353	13,400	13,400	—	13,400	284,479	222,506	南 泉		
東市	480,177	—	—	994,503	72,802	69,078	—	72,802	72,826	66,405	東 四		
四市	557,256	5,397	—	1,269,138	16,311	16,311	—	16,311	60,409	56,664	四 交		
交野	620,798	—	—	806,582	17,441	16,826	—	17,441	67,066	55,388	交 大		
狭山市	819,942	—	—	1,020,158	30,441	30,441	—	30,441	106,281	91,026	阪 阪		
府	68,786,244	564,963	3,487,479	81,310,555	3,415,120	2,698,006	59,678	3,355,442	5,373,374	4,436,553	府 計		
島本	383,787	1,975	—	505,553	—	—	—	—	82,246	67,943	島 島		
能勢	342,137	—	—	586,220	4,109	3,943	—	4,109	115,995	87,027	能 能		
岡町	395,208	—	—	396,071	9,233	7,699	—	9,233	138,210	110,803	岡 能		
忠取	194,891	—	—	646,786	14,265	14,180	—	14,265	18,916	16,682	忠 忠		
熊取	398,880	—	—	934,980	2,722	2,337	—	2,722	55,304	44,733	熊 熊		
尻町	156,534	—	—	170,264	2,886	2,61	—	2,886	52,054	43,283	尻 田		
岬町	140,191	821	—	435,796	3,480	2,855	—	3,480	62,901	54,671	岬 岬		
太子	156,228	—	—	223,602	—	—	—	—	38,795	30,254	太 太		
河内	205,044	934	—	272,899	159	55	—	159	76,433	67,198	河 河		
千早	124,796	416	—	112,212	—	—	—	—	57,941	46,078	千 千		
赤阪村	2,497,696	4,146	—	4,284,383	36,854	31,330	—	36,854	698,795	566,672	村 村		
町計	71,283,940	569,109	3,487,479	85,594,938	3,451,974	2,729,336	59,678	3,392,296	6,072,169	5,005,225	町 計		
府計	124,782,066	1,281,942	12,615,532	123,950,700	4,150,578	3,366,804	59,678	4,090,900	7,026,526	5,676,898	府 計		



(単位：千円)

区分	農林水産業費の内訳					7 商 工 費		8 土 木 費		土木費の内訳	
	(1) 農業費	(2) 畜産業費	(3) 農地費	(4) 林業費	(5) 水産業費	決 算 額	一般財源等充当額	決 算 額	一般財源等充当額	(1) 土木管理費	
市	69,563	8,768	11,693	—	—	91,769,943	8,440,500	161,914,090	88,765,171	2,914,600	大
市	394,897	9,368	446,848	—	13,220	3,584,756	1,792,714	48,517,335	23,052,585	537,308	堺
市	216,947	—	294,215	31,174	2,163	560,513	434,233	6,204,696	4,954,441	792,333	岸
市	42,767	—	—	—	—	372,433	366,387	9,537,495	7,744,076	223,598	豊中
市	31,345	—	21,139	—	—	78,605	78,605	2,454,454	1,993,459	161,024	池田
市	66,064	—	297	—	—	588,378	284,377	16,311,354	9,361,228	537,192	吹
市	18,036	—	37,067	—	267	62,421	57,841	3,577,730	2,367,660	6,114	泉大
市	218,542	—	360,633	140,701	—	613,424	287,814	12,044,643	8,071,092	253,010	高槻
市	102,417	30	137,165	15,752	—	321,519	170,067	2,335,744	1,891,633	175,652	高槻
市	26,284	—	—	—	—	139,913	92,694	4,014,771	2,645,041	139,016	守
市	178,198	—	29,435	306	—	291,171	253,686	12,372,282	8,513,735	326,797	枚
市	126,751	—	132,090	53,464	—	935,278	583,668	9,956,710	8,014,546	750,510	茨
市	79,282	—	140,607	—	—	577,200	328,217	8,060,920	6,262,727	33,515	八
市	136,236	11	46,743	3,630	12,251	899,476	287,307	3,649,164	2,313,800	176,589	泉佐
市	117,505	—	40,307	—	—	138,620	93,398	2,720,915	2,329,812	127,928	富
市	68,377	—	131,241	—	—	200,266	171,582	8,497,692	5,024,104	132,799	寝
市	206,230	—	127,079	130,604	—	207,688	166,692	2,701,088	2,342,121	32,868	河長
市	87,723	—	6,078	—	—	200,547	161,703	4,189,815	2,979,273	46,614	松
市	39,195	—	320	—	—	79,832	76,211	3,819,540	3,116,607	92,408	大東
市	201,857	—	297,952	11,364	—	265,017	220,206	4,461,415	3,636,904	1,584,033	和
市	64,915	—	26,057	18,161	—	259,012	221,611	7,911,730	2,937,095	922,019	箕
市	80,948	—	3,575	1,938	—	86,150	51,580	2,475,483	1,604,317	717,708	柏
市	46,981	—	65,607	—	—	184,570	181,265	3,016,049	2,592,570	388,336	羽
市	28,616	—	398	—	—	165,328	158,098	4,779,245	2,830,023	127,947	門
市	40,475	—	55,277	—	—	505,981	237,459	3,925,519	3,644,663	85,390	羽
市	21,330	—	—	—	340	56,746	54,817	3,498,823	1,615,642	133,289	高石
市	25,302	—	12,336	—	—	91,366	91,280	1,756,933	1,643,620	107,940	藤
市	136,234	—	261	5,831	—	2,266,054	677,949	19,753,412	15,622,345	766,515	東大
市	113,890	—	128,149	1,185	21,255	68,809	65,034	1,414,189	1,062,886	125,411	泉南
市	63,177	—	9,649	—	—	37,315	32,727	1,565,666	1,322,085	68,283	四
市	55,443	—	4,966	—	—	102,032	96,530	2,190,450	1,119,350	938,930	交
市	53,387	—	13,679	—	—	53,545	48,778	1,183,830	977,163	35,785	大狭
市	51,974	1,141	30,658	16,257	6,251	110,114	97,744	1,510,427	941,214	67,018	阪
市	2,746,428	1,182	2,152,980	430,267	42,517	10,651,942	6,129,560	171,892,184	121,495,232	10,076,561	計
市	—	—	—	—	—	—	—	—	—	—	(除大阪府・堺市)
市	23,778	—	57,521	947	—	46,481	41,282	854,071	689,971	59,366	島
市	91,315	—	1,372	22,989	319	25,163	24,499	410,832	307,015	53,505	豊能
市	73,070	95	56,248	8,797	—	49,106	48,851	410,821	338,036	26,113	能
市	18,306	—	—	—	610	24,012	20,450	564,570	546,865	26,572	忠
市	31,392	—	23,383	529	—	46,759	42,741	1,275,483	784,655	122,881	熊
市	38,611	—	10,904	—	2,539	8,884	8,454	662,625	618,977	38,634	田
市	44,079	—	2,345	905	15,572	480,599	85,701	1,404,053	544,160	42,402	岬
市	34,222	—	—	4,573	—	59,477	45,818	390,574	345,217	—	太
市	62,294	—	13,433	706	—	37,606	25,757	466,880	330,643	29,399	河南
市	46,729	—	1,214	9,998	—	95,128	29,712	273,925	180,038	55,198	千
市	463,796	95	166,420	49,444	19,040	873,215	373,265	6,713,834	4,685,577	454,070	計
市	3,210,224	1,277	2,319,400	479,711	61,557	11,525,157	6,502,825	178,606,018	126,180,809	10,530,631	計
市	3,674,684	19,413	2,777,941	479,711	74,777	106,879,856	16,736,039	389,037,443	237,998,565	13,982,539	計

(単位:千円)

市町村名	(2) 道路橋りょう費	(3) 河川費	(4) 港湾費	木		市の計		市内の		(6) 住宅費	(7) 空港費	9 消防費	決算額
				(5) 都市計画費	①街路費	②公園費	③下水道費	④区画整理費等					
大阪市	21,677,295	3,582,713	14,542,184	82,521,951	13,589,059	10,766,079	32,492,664	25,674,149	36,675,347	—	—	38,109,557	大
堺市	11,851,735	689,310	28,946	32,588,733	14,043,992	4,251,120	8,791,302	5,472,319	2,851,303	—	—	9,467,584	堺
岸和田市	1,160,735	79,034	59,102	3,917,964	173,546	286,633	2,717,608	738,177	195,528	—	—	2,021,159	岸
豊中	3,082,818	525,699	—	4,721,702	55,053	991,388	2,798,730	876,531	983,678	—	—	4,297,451	豊中
池田	662,237	53,028	—	1,421,540	27,713	607,883	1,210,990	64,854	156,625	—	—	1,056,667	池
吹田市	2,028,070	172,934	—	9,889,685	2,517,880	944,835	3,452,732	2,974,238	3,683,473	—	—	5,124,880	吹
泉大津	373,955	54,602	71,374	2,853,485	322,191	153,164	1,562,711	815,419	218,300	—	—	823,186	泉大
高槻市	2,212,724	260,866	—	9,161,316	2,426,329	1,574,341	4,200,000	960,646	156,727	—	—	3,234,576	高槻
貝塚市	453,066	64,926	26,423	1,464,071	—	142,225	1,222,933	98,913	151,606	—	—	1,156,193	貝
守口市	632,383	140	—	3,151,302	42,693	1,396,540	1,518,062	194,007	91,930	—	—	2,053,073	守
枚方市	1,337,859	89,447	—	10,477,679	3,028,390	1,250,847	4,884,681	1,313,761	140,500	—	—	4,462,969	枚
茨木市	3,084,155	36,822	—	5,809,922	765,299	1,157,014	2,683,023	1,204,586	275,301	—	—	2,656,790	茨
八尾市	1,133,460	449,297	—	5,993,726	228,688	637,740	4,363,330	763,968	450,922	—	—	2,618,191	八
泉佐野市	391,274	97,220	—	2,764,473	71,416	829,018	1,538,588	325,481	219,608	—	—	1,268,593	泉佐
寝屋川市	551,040	116,585	—	1,647,276	—	385,397	1,124,324	137,555	278,086	—	—	1,513,627	寝
河内長野市	738,934	54,960	—	6,314,915	2,374,528	425,645	2,204,747	1,309,995	1,184,227	—	—	2,911,857	河
松原市	574,447	100,359	—	1,837,350	—	278,693	1,279,294	279,363	36,986	—	—	1,195,625	松
大東市	813,557	275,680	—	3,351,191	2,255	330,564	2,300,000	718,372	117,204	—	—	1,338,231	大東
和泉市	799,857	150,332	—	4,124,487	12,012	227,655	2,033,516	210,765	153,947	—	—	1,379,591	和
箕面市	681,301	14,909	—	6,112,058	—	411,216	757,712	255,559	502,706	—	—	1,714,849	箕
柏原市	505,302	22,222	—	1,230,251	392,235	141,969	937,206	137,563	181,443	—	—	856,567	柏
羽曳野市	389,130	52,424	—	1,906,282	66	129,384	1,555,284	222,548	279,877	—	—	1,210,422	羽
門真市	285,288	348,677	—	3,918,769	33	159,012	2,070,050	1,689,674	98,564	—	—	1,852,509	門
摂津市	728,870	160,445	—	2,894,222	33,071	242,725	2,350,000	268,426	56,592	—	—	965,474	摂
高石市	117,529	35,287	5,004	3,182,992	489,748	58,603	1,025,207	1,599,434	24,722	—	—	796,257	高
藤井寺市	179,214	61,998	—	1,405,465	—	82,567	1,160,000	162,898	2,316	—	—	890,284	藤
東大阪市	2,193,061	291,097	—	15,190,728	496,835	1,654,370	9,834,780	3,204,743	1,312,011	—	—	5,517,907	東大
東淀川市	358,293	17,728	—	806,448	24,561	52,589	665,204	64,094	106,309	—	—	863,819	東
四條畷市	150,878	7,771	—	1,337,074	56,677	306,707	906,438	67,254	1,660	—	—	673,622	四
交野市	340,151	111,982	—	799,122	406,878	51,197	177,859	163,188	265	—	—	743,077	交
狭山市	376,470	—	—	771,575	—	245,125	416,640	109,810	—	—	—	727,632	大
阪南	393,715	47,202	162	1,002,330	41	92,412	583,264	326,613	—	—	—	718,824	阪
市計	27,201,574	4,147,523	162,065	119,243,348	13,971,649	15,638,406	63,354,869	26,278,424	11,061,113	—	—	58,306,460	市
(除大阪市内・堺市)													
島本町	207,698	27,465	—	532,645	—	42,503	475,000	15,142	26,897	—	—	387,749	島
能勢町	162,757	4,264	—	189,072	5	61,312	110,503	17,252	1,234	—	—	363,377	能
勢町	168,171	10,651	—	202,231	—	7,231	195,000	7,231	3,655	—	—	298,530	勢
忠通町	43,110	2,880	162	480,034	—	25,518	426,707	14,855	11,812	—	—	312,766	忠
熊取町	522,102	18,042	—	601,525	—	256,331	317,200	27,994	10,933	—	—	526,368	熊
田尻町	40,097	1,217	—	523,889	—	505,776	18,113	58,788	309,369	—	—	309,369	田
佃田町	374,225	31,712	—	628,190	—	260,742	285,599	81,849	327,524	—	—	382,249	佃
太子町	190,702	20,054	—	179,818	—	17,704	127,584	34,530	—	—	—	266,589	太
河南町	204,432	8,231	—	224,818	—	32,533	167,110	25,175	—	—	—	282,533	河
千早赤阪村	98,407	—	—	120,320	—	—	104,526	15,794	—	—	—	151,803	千
町計	2,011,701	124,516	162	3,662,542	12,959	696,643	2,715,005	257,995	440,843	—	—	3,281,333	町
市町村計	29,213,275	4,272,039	162,227	122,925,890	13,984,608	16,335,049	66,069,874	26,536,359	11,501,956	—	—	61,587,793	市
(除大阪市内・堺市)													
府計	62,742,305	8,544,062	14,733,357	238,006,574	41,617,659	31,352,248	107,353,840	57,682,827	51,028,606	—	—	108,164,934	府

(単位:千円)

区 分	9 消防費		10 教 育 費		教 育 費			費 の 内 訳				(8)
	一般財源等充当額	決 算 額	一般財源等充当額	決 算 額	(1)	(2)	(3)	(4)	(5)	(6)	(7)	
大阪府	36,103,469	128,214,445	102,212,703	32,982,842	26,423,267	32,982,842	12,598,894	14,164,240	—	4,037,052	9,121,204	14,391,723
大 塚	8,400,638	29,853,911	20,532,616	7,834,345	7,639,085	7,834,345	3,153,046	1,216,691	336,372	656,665	4,529,256	4,488,451
岸和田市	1,634,524	6,433,703	5,342,250	1,069,198	688,111	1,069,198	629,048	699,484	—	1,193,587	797,662	1,356,613
豊中 市	3,875,275	14,225,544	10,289,168	5,421,423	1,663,915	5,421,423	1,958,641	—	—	—	1,757,256	3,424,309
池田 市	1,036,136	4,931,654	4,931,654	3,231,771	1,240,126	1,827,307	343,070	—	—	266,951	437,798	816,412
吹田 市	3,196,562	15,180,604	11,057,563	4,405,425	2,239,733	4,405,425	1,932,793	—	—	974,457	2,755,818	2,872,378
吹 田 市	693,331	3,180,938	1,785,824	1,078,171	469,733	1,078,171	245,625	—	—	459,553	383,023	544,833
高槻 市	3,174,571	13,678,130	9,896,719	2,891,256	1,776,631	2,891,256	1,049,174	—	—	1,049,221	4,598,544	2,318,304
高槻 市	899,020	2,720,096	2,239,001	636,886	317,046	636,886	288,735	—	—	418,388	488,793	570,248
守 口市	2,046,898	5,274,468	3,066,696	1,554,430	2,010,265	1,554,430	556,744	—	—	173,915	422,838	556,276
枚 方 市	4,424,204	11,942,808	9,627,269	2,848,961	2,793,220	2,848,961	1,371,557	—	—	327,832	1,669,561	2,931,677
茨 木 市	2,363,018	10,013,840	7,541,626	1,946,134	1,457,006	1,946,134	1,414,528	—	—	1,278,296	1,804,050	2,113,826
八 尾 市	2,391,156	8,695,067	6,986,441	2,180,808	1,641,671	2,180,808	813,091	—	25,539	1,012,259	1,632,952	1,388,747
泉 佐野市	1,085,723	2,761,051	2,051,019	684,581	684,581	684,581	345,231	—	—	206,496	436,251	652,032
泉 佐野市	995,063	3,986,423	2,938,530	583,698	303,642	604,613	672,046	—	—	525,824	768,725	1,111,573
寝 屋川市	2,851,347	5,973,521	4,964,212	1,388,443	1,388,443	1,163,075	725,260	—	—	210,573	1,524,416	961,754
河 内 長野市	1,110,186	3,065,136	2,279,874	569,318	436,460	569,318	290,955	—	—	40,860	845,005	635,434
河 内 長野市	1,032,476	3,165,936	2,733,043	2,733,043	583,698	725,086	321,988	—	—	316,403	448,077	770,684
大 阪 市	1,312,990	3,856,245	2,850,352	588,534	650,207	588,534	737,418	—	—	238,873	713,866	927,347
大 阪 市	1,492,814	6,930,800	4,855,530	1,431,042	1,362,412	1,584,125	1,144,018	—	—	154,368	1,397,232	2,408,105
和 泉 市	1,263,691	3,849,269	2,633,691	1,776,967	1,362,412	2,193,760	707,841	—	—	321,988	448,077	770,684
東 大阪 市	849,269	2,231,491	1,760,772	300,953	300,953	547,453	250,437	—	—	244,733	443,056	444,859
東 大阪 市	1,196,416	2,954,015	2,472,677	2,472,677	253,998	597,238	305,601	—	—	531,733	634,338	634,338
箕 面 市	1,776,967	7,131,345	3,013,407	1,668,823	716,938	1,668,823	470,489	—	—	173,749	422,655	3,688,691
箕 面 市	909,200	2,882,272	2,352,249	629,958	629,958	576,581	290,056	—	—	139,622	536,777	709,278
高 石 市	788,602	1,748,773	1,549,486	345,454	345,454	211,696	113,432	—	—	135,967	599,193	343,031
高 石 市	782,440	2,752,535	1,747,779	336,868	887,868	398,723	398,723	—	—	264,923	444,939	419,296
藤 井寺市	4,885,499	18,374,029	13,035,811	3,085,807	2,132,076	3,685,807	2,585,411	—	—	1,865,293	3,499,923	3,080,932
東 大阪 市	851,692	1,750,682	1,584,036	394,924	219,945	219,945	152,495	—	—	382,435	287,655	313,228
東 大阪 市	666,498	1,935,984	1,418,459	396,534	396,534	222,725	491,907	—	—	303,043	388,037	388,037
四 條 畷市	732,692	2,471,076	2,016,748	436,915	436,915	504,365	292,522	—	—	242,406	517,955	476,913
交 野 市	685,904	2,528,982	1,749,765	410,861	410,861	947,445	104,468	—	—	337,270	347,459	381,479
大 阪 市	708,463	2,304,675	1,361,551	742,586	246,653	742,586	173,994	—	—	306,317	522,707	312,418
大 阪 市	51,712,627	182,764,536	132,959,301	44,517,520	29,997,178	44,517,520	21,177,298	2,224,071	25,539	14,167,869	32,423,776	38,231,285
市 計 (除大阪市・堺市)												
島 本 町	371,415	1,510,291	945,580	282,007	191,365	282,007	593,659	—	—	101,787	187,456	154,017
島 本 町	287,635	825,044	641,799	213,946	192,579	213,946	45,111	—	—	133,141	108,979	131,288
能 勢 町	256,514	463,567	409,278	264,177	48,729	48,729	31,623	—	—	8,331	21,497	89,210
能 勢 町	309,638	667,210	498,362	192,151	129,195	192,151	42,170	—	—	94,546	105,705	103,443
熊 取 町	520,625	1,243,085	1,097,236	222,063	279,078	222,063	141,042	—	—	—	291,214	309,668
田 尻 町	305,604	506,531	431,920	107,691	103,966	107,691	36,267	—	—	64,336	117,885	76,386
田 尻 町	359,264	490,883	353,148	100,332	85,304	100,332	84,954	—	—	47,360	40,574	132,359
太 子 町	234,897	546,538	413,766	173,424	173,424	129,057	40,689	—	—	33,544	38,960	130,854
太 子 町	238,704	623,060	576,304	133,882	83,851	133,882	48,697	—	—	115,899	87,375	153,356
千 早 赤阪村	134,181	290,075	216,645	41,706	106,269	41,706	13,200	—	—	36,641	11,945	80,314
千 早 赤阪村	3,018,477	7,166,284	5,584,038	1,471,584	1,609,208	1,471,584	1,077,422	—	—	635,585	1,011,590	1,360,895
町 村 計												
市 町 村 計 (除大阪市・堺市)	54,731,104	189,930,820	138,543,339	45,989,104	31,606,386	45,989,104	22,254,720	2,224,071	25,539	14,803,454	33,435,366	39,592,180
府 計	99,235,211	347,999,176	261,288,658	86,786,291	65,668,738	86,786,291	38,006,660	17,605,002	361,911	19,497,171	47,085,826	58,472,354

(単位：千円)

市町村名	教育費の内訳		学費		11 災害復旧費		災害復旧費の内訳		12 公債	一般財源等充当額
	教育費の内訳		学費	災害復旧費	災害復旧費の内訳	その他				
	①体育施設費等	②学校給食費					(1) 農林水産施設 災害復旧費	(2) 公共土木施設 災害復旧費		
大阪府	4,963,913	9,427,810	14,515,223	—	—	—	—	—	266,683,175	234,569,212
大塚	1,493,217	2,985,234	—	—	—	—	—	—	33,940,680	33,947,083
岸和田市	352,729	1,003,884	—	—	6,000	663	—	—	8,634,663	8,575,065
豊中	857,297	2,567,012	—	—	—	—	—	—	12,836,200	12,772,074
池田	443,846	372,566	—	—	11,124	24	—	—	3,523,112	3,523,112
吹田	1,415,021	1,457,357	—	—	—	—	—	—	5,251,843	5,250,732
泉大津	409,898	134,935	—	—	—	—	—	—	3,080,985	3,080,985
高槻	874,811	1,443,493	—	—	28,757	—	—	—	7,479,967	7,221,627
高槻	164,244	406,004	—	—	—	—	—	—	2,340,363	2,340,363
貝塚	206,443	349,833	—	—	—	—	—	—	6,232,763	6,212,309
守口	1,433,596	1,498,081	—	—	41,723	20,923	—	—	10,659,463	10,658,151
枚方	522,814	1,591,012	—	—	51,025	4,559	—	—	4,826,369	4,826,369
茨木	352,578	1,036,169	—	—	—	—	—	—	9,041,795	8,962,772
八尾	188,382	463,650	—	—	—	—	—	—	16,796,232	16,377,713
野洲	199,474	912,099	—	—	11,646	11,646	—	—	2,323,237	2,266,394
寝屋川	180,683	781,071	—	—	—	—	—	—	7,823,155	7,799,840
河内長野	441,361	194,073	—	—	15,008	2,920	—	—	2,978,590	2,934,900
河内長野	171,558	599,126	—	—	—	—	—	—	4,207,457	4,207,457
大東	79,992	847,355	—	—	—	—	—	—	3,869,104	3,864,120
大東	1,503,605	904,500	—	—	—	—	—	—	6,423,973	6,283,282
和泉	172,561	505,672	—	—	—	—	—	—	2,274,973	2,274,617
箕面	109,709	385,150	—	—	20,786	2,686	—	—	2,076,149	2,076,149
柏原	286,411	347,927	—	—	—	—	—	—	4,380,950	4,354,524
羽曳野	3,059,667	629,024	—	—	—	—	—	—	4,367,524	4,290,802
津田	180,219	529,059	—	—	—	—	—	—	3,486,562	3,425,269
箕面	98,365	244,666	—	—	—	—	—	—	3,121,288	3,095,705
石川	118,198	301,098	—	—	—	—	—	—	1,236,140	1,234,351
藤井寺	1,948,660	1,732,272	—	—	—	—	—	—	16,234,454	16,234,454
東大阪	76,368	236,860	—	—	90,725	129	—	—	2,904,023	2,904,023
東大阪	180,654	207,383	—	—	7,146	7,146	—	—	1,853,821	1,853,821
四條	93,508	383,405	—	—	—	—	—	—	3,318,862	3,218,862
交野	157,371	224,108	—	—	—	—	—	—	1,865,820	1,865,820
狭山	96,017	216,401	—	—	—	—	—	—	1,569,786	1,562,589
阪南	—	—	—	—	—	—	—	—	—	—
市計	15,776,040	22,455,245	—	—	283,940	50,696	68,959	194,560	167,034,073	165,548,251
(除大阪府・堺市)	—	—	—	—	—	—	—	—	—	—
島本	46,907	107,110	—	—	9,747	9,747	—	—	1,059,326	1,010,442
豊能	64,089	67,199	—	—	51,854	6,794	26,901	24,953	532,648	532,648
能勢	23,294	65,916	—	—	34,784	8,286	—	34,784	449,877	449,877
岡町	63,092	40,351	—	—	—	—	—	—	936,400	936,400
忠通	161,780	147,888	—	—	—	—	—	—	1,136,210	1,101,692
熊取	12,591	63,795	—	—	—	—	—	—	181,090	181,090
尻屋	5,798	126,561	—	—	—	—	—	—	812,819	812,819
佃田	36,996	93,858	—	—	—	—	—	—	463,398	463,398
太子	66,885	86,471	—	—	1,566	1,566	1,566	—	561,634	561,634
河南	17,607	62,707	—	—	5,195	545	5,195	—	310,673	310,673
早稲	—	—	—	—	—	—	—	—	—	—
赤阪	—	—	—	—	—	—	—	—	—	—
村	499,039	861,856	—	—	103,146	26,938	33,662	59,737	6,444,075	6,360,673
町計	—	—	—	—	—	—	—	—	—	—
市町村計	16,275,079	23,317,101	—	—	387,086	77,634	102,621	254,297	173,478,148	171,908,924
(除大阪府・堺市)	—	—	—	—	—	—	—	—	—	—
府計	22,732,209	35,740,145	14,515,223	—	387,086	77,634	102,621	254,297	474,102,003	439,915,219

性質別歳出の内訳 (単位:千円)

区 分	1.3 諸支出金		諸支出金の内訳			1.4 前年度繰上充用金		歳出合計		1.人 件 費	決 算 額
	決 算 額	一 般 財 源 等 充 当 額	(1) 普 通 財 産 取 得 費	(2) 公 營 企 業 費	(3) 市 町 村 た ば こ 税 都 道 府 県 交 付 金	決 算 額	一 般 財 源 等 充 当 額	決 算 額			
大阪府	4,587,148	4,088,148	—	4,587,148	—	—	—	1,572,847,730	892,168,197	196,518,855	196,518,855
大塚	26,521	26,521	—	26,521	—	—	—	349,889,132	203,470,901	47,971,769	47,971,769
岸和田市	—	—	—	—	—	—	—	74,520,619	47,806,093	11,684,111	11,684,111
豊中	—	—	—	—	—	—	—	146,210,025	94,942,444	26,942,143	26,942,143
池田	—	—	—	—	—	—	—	33,836,989	23,105,058	6,376,499	6,376,499
吹上	—	—	—	—	—	—	—	120,787,928	75,163,284	22,058,794	22,058,794
吹田	—	—	—	—	—	—	—	28,311,125	18,276,489	3,913,271	3,913,271
高槻	924,502	924,502	—	924,502	—	—	—	112,264,831	70,485,910	19,760,749	19,760,749
貝塚	—	—	—	—	—	—	—	31,046,688	19,852,934	5,509,000	5,509,000
守口	—	—	—	—	—	—	—	59,760,282	34,572,798	7,917,173	7,917,173
枚方	—	—	—	—	—	—	—	85,741,556	85,741,556	20,755,295	20,755,295
茨木	—	—	—	—	—	—	—	132,602,023	53,906,192	13,481,774	13,481,774
八尾	—	—	—	—	—	—	—	83,623,245	59,733,143	16,016,508	16,016,508
泉野	683,013	683,013	—	683,013	—	—	—	95,396,771	40,072,009	5,131,476	5,131,476
寝屋川	—	—	—	—	—	—	—	57,936,158	23,967,231	7,394,785	7,394,785
河内	—	—	—	—	—	—	—	38,168,017	50,436,012	10,270,115	10,270,115
長瀬	—	—	—	—	—	—	—	86,651,518	27,292,758	6,189,077	6,189,077
河内長野	—	—	—	—	—	—	—	34,651,791	22,727,345	7,363,757	7,363,757
松原	—	—	—	—	—	—	—	44,733,349	27,053,718	5,290,526	5,290,526
大東	—	—	—	—	—	—	—	40,543,557	39,230,774	9,349,338	9,349,338
箕面	1,002	1,002	—	1,002	—	—	—	61,612,600	31,832,240	9,200,181	9,200,181
柏原	—	—	—	—	—	—	—	50,171,499	16,064,079	4,036,606	4,036,606
羽曳野	—	—	—	—	—	—	—	23,734,690	25,184,775	4,705,503	4,705,503
門真	—	—	—	—	—	—	—	37,868,261	30,148,003	6,625,807	6,625,807
摂津	—	—	—	—	—	—	—	54,621,945	22,692,988	5,192,092	5,192,092
高槻	—	—	—	—	—	—	—	33,533,891	14,906,967	3,363,959	3,363,959
藤井寺	—	—	—	—	—	—	—	22,535,095	15,006,938	4,072,255	4,072,255
東大阪	—	—	—	—	—	—	—	22,719,686	15,006,938	4,072,255	4,072,255
泉南	—	—	—	—	—	—	—	200,023,698	120,984,744	26,923,014	26,923,014
四條	—	—	—	—	—	—	—	22,058,916	14,554,289	3,921,324	3,921,324
交野	—	—	—	—	—	—	—	18,884,803	12,865,346	2,733,364	2,733,364
茨木	—	—	—	—	—	—	—	23,240,669	15,602,761	4,873,555	4,873,555
山手	—	—	—	—	—	—	—	18,480,947	12,868,113	3,791,087	3,791,087
大阪府	—	—	—	—	—	—	—	18,531,991	12,352,217	3,038,001	3,038,001
大阪府計	1,608,517	1,608,517	—	925,504	683,013	—	—	1,829,063,607	1,159,477,178	287,881,139	287,881,139
(除大阪府・堺市)	—	—	—	—	—	—	—	—	—	—	—
島本	—	—	—	—	—	—	—	10,615,944	7,241,089	1,913,291	1,913,291
豊能	—	—	—	—	—	—	—	6,563,122	5,019,689	1,751,643	1,751,643
能勢	—	—	—	—	—	—	—	5,018,540	4,089,128	1,077,022	1,077,022
岡	—	—	—	—	—	—	—	6,400,079	5,041,523	1,277,893	1,277,893
取	—	—	—	—	—	—	—	12,703,530	8,974,819	2,547,673	2,547,673
熊取	—	—	—	—	—	—	—	5,504,146	4,812,416	1,118,687	1,118,687
田尻	166,374	166,374	—	—	166,374	—	—	7,915,838	4,786,154	1,387,510	1,387,510
御子	—	—	—	—	—	—	—	4,796,236	3,593,898	947,921	947,921
太南	59,508	59,508	—	—	59,508	—	—	5,445,697	4,264,960	1,293,650	1,293,650
河内	—	—	—	—	—	—	—	3,146,632	2,189,202	669,486	669,486
早稲	—	—	—	—	—	—	—	68,109,764	50,012,878	13,984,776	13,984,776
村	—	—	—	—	—	—	—	—	—	—	—
町	225,882	225,882	—	—	225,882	—	—	—	—	—	—
市	1,834,399	1,834,399	—	925,504	908,895	—	—	1,897,173,371	1,209,490,056	301,865,915	301,865,915
(除大阪府・堺市)	—	—	—	—	—	—	—	—	—	—	—
府計	6,448,068	5,949,068	—	5,599,173	908,895	—	—	3,819,910,233	2,305,129,154	546,356,539	546,356,539

(単位：千円)

市町村名	区	1 人 件 費		職 員 費 の う ち		2 物 件 費		3 維 持 補 修 費		4 扶 助 費		5 補 助 費 等
		一般財源等充当額	決 算 額	一般財源等充当額	決 算 額	一般財源等充当額	決 算 額	一般財源等充当額	決 算 額	一般財源等充当額	決 算 額	
大阪府	市	171,669,227	142,148,182	124,735,380	112,243,541	71,566,564	15,352,926	10,852,964	541,684,802	158,018,548	116,224,222	大
堺市	市	44,011,176	33,641,641	30,127,731	43,156,838	35,365,683	1,827,751	1,219,483	120,351,273	35,287,465	25,109,231	堺
岸和田市	市	10,811,573	8,039,339	7,208,804	7,689,692	6,254,813	556,171	354,427	25,810,422	7,443,309	7,722,729	岸
豊中市	市	25,102,859	17,377,431	16,367,557	17,295,296	13,301,111	816,037	530,729	46,068,969	13,400,682	12,384,322	豊中
池田市	市	6,001,358	4,257,714	3,960,762	5,931,589	4,649,044	359,032	294,676	8,079,933	2,299,847	2,512,800	池
吹田市	市	20,207,784	14,683,608	13,289,664	18,644,274	15,735,764	2,652,618	2,377,854	36,484,130	10,887,353	3,702,100	吹
泉大津市	市	3,415,310	2,387,743	2,003,354	2,861,557	2,454,839	115,649	110,135	8,208,721	2,562,239	2,257,054	吹
高槻市	市	18,082,229	12,887,918	11,577,739	14,911,144	12,239,312	1,816,976	1,791,178	34,700,408	10,427,777	7,367,860	高槻
貝塚市	市	5,038,259	3,328,413	3,019,190	3,539,316	2,865,887	126,275	96,433	9,878,711	2,614,856	3,522,267	貝
守口市	市	7,487,125	5,081,524	4,740,813	6,095,555	4,844,556	438,269	200,058	22,723,115	61,404,544	4,955,175	守
枚方市	市	19,038,350	14,410,024	12,997,017	13,294,316	10,922,497	1,097,488	1,066,710	42,497,327	13,088,570	20,906,032	枚
茨木市	市	12,244,030	9,493,090	8,366,230	14,963,759	11,977,029	1,104,618	1,104,618	26,598,794	7,801,505	6,753,676	茨
八尾市	市	14,505,578	10,788,996	9,861,478	9,309,481	7,856,317	485,378	471,286	34,679,373	9,985,526	8,988,462	八
泉佐野市	市	4,660,982	3,105,389	2,713,566	6,123,156	5,106,774	113,810	104,852	10,526,076	2,747,300	6,624,045	泉
東田原市	市	6,370,909	4,936,678	4,087,017	4,978,141	3,801,597	302,338	280,162	11,581,388	3,394,169	3,529,721	東
寝屋川市	市	9,403,015	7,122,053	6,327,108	7,609,968	6,211,310	279,960	276,926	30,922,245	8,720,101	7,468,376	寝
河内長野市	市	5,566,901	3,626,287	3,354,901	5,014,632	4,220,899	273,123	259,451	9,654,554	2,531,379	3,470,505	河
東松本市	市	6,864,994	5,074,813	4,771,016	4,626,302	4,129,135	271,861	250,490	14,736,132	4,017,365	1,940,392	東
大東市	市	4,780,725	3,586,710	3,162,348	6,620,286	4,915,129	178,172	98,924	11,814,662	3,442,737	5,250,195	大
東大阪市	市	8,663,799	6,240,011	5,673,021	7,625,794	6,228,674	393,944	334,588	20,416,702	5,796,050	4,875,761	東
箕面市	市	8,567,076	6,551,695	5,974,851	7,663,363	5,901,598	349,499	338,974	11,470,048	3,412,737	2,351,007	箕
柏原市	市	3,710,866	2,476,116	2,243,680	2,515,537	2,031,187	96,308	96,217	6,741,798	1,967,295	3,904,133	柏
曳野市	市	4,358,109	3,462,324	4,358,109	4,540,775	3,909,784	108,903	97,471	13,453,448	3,641,685	3,295,290	曳
羽曳野市	市	6,216,494	4,677,244	4,415,600	5,768,031	4,617,084	220,099	117,432	20,612,692	5,843,679	3,022,248	羽
摂津市	市	4,851,925	3,474,130	3,146,552	5,288,787	4,207,886	501,817	467,229	10,042,583	2,900,236	1,432,635	摂
石田市	市	3,155,357	2,090,351	1,940,894	2,528,599	1,972,128	62,181	45,375	6,020,153	1,664,693	1,890,909	石
藤井寺市	市	2,721,437	2,474,130	2,454,694	2,587,428	2,035,179	110,935	108,130	7,071,136	2,121,716	2,664,372	藤
東大阪府	府	17,987,042	12,987,042	16,602,102	16,505,530	13,767,653	1,617,510	1,394,156	75,005,784	20,900,132	19,768,468	東
東淀川区	区	2,690,397	2,301,734	2,492,739	2,492,739	1,934,402	125,316	103,536	6,329,380	1,625,605	2,046,863	東
四條畷市	市	1,849,106	1,299,323	1,609,264	2,198,162	1,855,726	49,399	48,666	5,806,615	1,605,168	2,523,462	四
交野市	市	3,059,776	2,428,841	2,853,002	2,725,330	2,180,035	92,814	92,814	6,663,532	1,967,164	1,028,389	交
狭山市	市	2,428,841	2,209,562	2,209,562	3,209,597	2,702,220	23,807	23,807	4,748,322	1,327,037	1,600,742	大
阪南府	府	2,192,107	1,920,883	2,192,107	2,525,774	2,099,894	96,285	95,130	4,484,467	1,226,319	1,879,917	阪
府 計	計	264,877,046	192,088,307	174,568,594	217,684,110	176,929,463	14,836,592	13,032,434	583,839,620	167,494,775	161,639,847	府
島本町	町	1,749,054	1,284,901	1,164,758	1,933,710	1,557,169	75,588	65,023	2,358,823	666,290	412,278	島
能勢町	町	1,488,009	1,058,052	908,054	957,850	814,111	141,170	98,561	601,008	143,641	972,976	能
忠通町	町	552,256	496,775	496,775	811,006	656,109	26,937	16,535	504,492	139,138	850,352	忠
熊取町	町	1,204,102	919,412	846,969	1,410,590	1,211,937	26,237	24,850	1,108,446	381,479	269,754	熊
尻川町	町	2,355,893	1,660,498	1,513,732	2,051,112	1,674,463	129,735	90,751	2,585,417	911,680	1,163,247	尻
田尻町	町	1,009,323	712,520	619,983	517,504	392,138	13,050	13,037	512,759	158,955	636,573	田
岬町	町	1,248,603	882,973	750,619	1,229,158	879,477	110,043	62,713	947,952	312,432	587,739	岬
太子町	町	890,570	606,621	552,043	841,695	655,645	31,268	30,141	862,379	242,079	557,914	太
河南町	町	1,220,442	734,351	693,637	1,000,535	762,106	19,100	18,470	840,391	345,882	563,600	河
千早赤阪村	村	629,929	421,964	383,483	747,851	423,887	3,327	3,327	297,072	82,813	302,045	千
町 計	計	12,804,073	8,833,548	7,930,053	11,501,011	9,027,042	566,415	423,408	10,618,739	3,584,369	6,316,478	町
市 計	計	277,681,119	200,921,855	182,498,647	229,185,121	185,956,505	15,403,007	13,455,842	594,458,359	171,079,164	167,956,325	市
府 計	計	493,361,522	376,711,678	337,361,758	384,585,500	292,888,752	32,583,684	25,528,289	1,256,494,434	364,365,177	309,289,778	府

(単位：千円)

市町村名	5 補助費等		(1) 国に対するもの		補 助		費 等		の 内		取		(5) その他に対するもの	
	決 算	額	決 算	額	決 算	額	決 算	額	決 算	額	決 算	額	決 算	額
大阪府	98,173,626	3,046,076	3,352,293	691,867	30,785	12,103	7,353,805	4,388,491	102,441,283	90,035,089	22,240,673	614,141	2,360,503	22,045,278
大 塚	22,240,673	614,141	2,382,099	2,360,503	34,889	21,970	32,824	32,824	22,045,278	19,211,235				
岸和田市	7,228,056	280,450	55,537	55,537	9,757	6,783	2,058,314	2,058,314	5,318,313	4,826,972				
豊中	10,739,779	639,098	381	381	63,451	61,961	1,637,984	1,637,984	10,043,408	8,750,355				
池田	2,225,135	224,933	7,550	6,095	95,840	75,313	2,300	2,300	2,182,177	1,917,221				
吹田	3,002,126	92,577	17,280	17,174	27,812	27,812	7,940	7,940	3,556,491	2,857,575				
高槻	2,040,404	151,677	13,148	13,148	87,036	45,477	494,191	494,191	1,511,002	1,335,911				
堺	6,787,099	407,313	28,301	28,301	41,456	32,446	22,989	22,989	6,867,801	6,296,050				
貝塚	2,901,844	129,574	3,277	3,277	36,801	29,444	1,108,805	750,503	2,243,810	1,989,046				
守口	4,509,896	297,015	24,485	24,485	185,748	101,898	1,984,449	1,983,206	2,463,347	2,103,292				
枚方	17,401,068	295,939	5,007	5,007	1,799	79,381	4,461,265	4,451,322	16,142,022	12,647,001				
茨木	5,961,820	246,750	19,023	19,023	82,988	79,381	6,414	6,414	6,398,501	5,610,252				
八尾	8,311,049	259,908	24,502	24,502	33,882	27,606	875,592	561,334	7,794,540	7,437,699				
泉佐野	5,932,736	176,315	694,273	694,273	63,086	44,032	2,073,215	1,771,637	3,617,156	3,246,654				
東大阪	3,266,079	123,602	1,586	1,586	63,172	38,364	915,276	915,276	2,426,085	2,187,258				
寝屋川	6,841,661	328,771	10,763	10,763	100,042	41,174	2,825,597	2,816,852	4,203,203	3,644,101				
河内長野	3,215,147	199,723	7,064	664	57,648	39,039	547,585	547,585	2,658,485	2,428,136				
大和	1,503,787	147,210	4,908	4,908	18,304	17,065	362,351	212,777	1,407,619	1,121,827				
東大阪	5,008,002	180,805	7,687	7,687	15,437	14,696	2,042,989	2,041,828	3,003,237	2,763,012				
和泉	4,387,692	90,967	6,385	6,385	129,760	115,343	926,580	926,580	3,722,069	3,248,417				
箕面	1,937,746	65,965	3,498	2,474	177,904	132,213	2,757	2,757	2,100,862	1,734,337				
柏原	3,803,329	109,181	10,267	10,267	4,507	3,114	1,821,934	1,821,289	1,958,244	1,859,478				
羽曳野	3,139,023	61,595	2,348	2,348	32,946	19,097	2,123,531	2,123,531	1,075,470	932,452				
門真	2,766,400	303,710	8,176	8,176	78,121	76,427	1,724,834	1,724,834	907,407	656,375				
摂津	1,267,228	109,658	2,240	2,240	79,467	79,467	6,986	6,986	1,234,284	1,068,877				
石井	1,733,879	316	483	483	656,109	650,972	404,094	387,846	829,907	694,283				
藤井寺	2,569,721	138,538	12,040	12,040	15,894	10,550	1,736,096	1,736,096	761,587	672,497				
東大阪	18,847,902	891,732	9,054	9,054	13,120	6,560	3,216,088	3,216,088	15,638,474	14,724,468				
東南	1,926,502	50,354	9,465	9,465	46,022	33,861	1,309,416	1,307,072	631,606	525,750				
四條	2,393,816	99,849	18,471	18,471	18,046	18,046	1,015,962	1,015,570	1,370,993	1,241,903				
交野	904,557	37,500	3,892	2,892	59,024	437,418	434,461	434,461	490,555	372,108				
狭山	1,488,856	97,702	12,662	12,662	32,553	23,706	352,593	352,593	1,105,252	1,002,193				
阪南	1,768,786	65,696	7,781	7,781	6,956	2,559	1,082,006	1,082,006	717,478	610,744				
計	145,811,125	6,304,613	1,031,892	1,021,549	2,334,209	1,913,801	37,587,748	36,069,426	114,381,385	100,506,244				
市(除大阪府・堺市)														
島本	363,848	45,559	1,422	1,422	58,742	45,823	1,828	1,828	304,718	269,216				
能勢	883,042	14,229	1,483	1,483	285,143	232,327	339,868	339,868	332,253	295,135				
夙務	702,298	13,769	14,929	6,069	183,782	183,782	183,782	183,782	413,308	308,281				
忠通	243,315	15,078	644	644	2,024	1,331	31,206	31,206	220,802	195,065				
熊取	973,097	14,260	1,716	1,716	0	0	484,532	484,532	662,739	472,940				
尻	615,473	3,242	170,616	170,616	13,463	12,386	345,034	345,034	103,808	84,195				
田井	441,975	14,348	2,571	2,571	18,717	18,717	322,307	322,307	229,796	84,032				
太田	509,688	9,876	60,996	60,996	182,840	176,592	94,782	94,782	210,020	171,959				
河南	506,472	288	6,545	6,545	204,205	203,626	127,713	127,713	224,849	168,300				
千早赤阪村	174,749	6,921	550	550	14,284	6,701	64,276	64,276	216,014	96,301				
町	5,413,957	137,579	260,872	252,012	1,003,982	887,900	1,995,738	1,991,060	2,918,307	2,145,424				
市(除大阪府・堺市)	151,225,082	6,442,192	1,292,764	1,273,561	3,338,191	2,801,701	39,583,486	38,060,486	117,299,692	102,651,668				
府	271,639,381	10,102,409	7,027,156	4,325,931	3,403,865	2,835,774	46,970,115	42,481,801	241,786,233	211,897,992				

(単位:千円)

市町村名	6 普通建設事業費		普通事業費		共通		建設事業費		事業費		の内		歌	
	決	算	決	算	決	算	決	算	決	算	決	算	決	算
大阪府	100,112,007	38,228,746	55,394,346	9,558,406	41,136,058	28,327,639	3,531,701	342,701	—	—	—	—	—	—
大塚	41,856,317	5,466,140	23,211,130	991,373	18,618,940	4,473,816	—	—	—	—	—	—	—	—
岸和田市	3,457,923	376,469	1,680,356	34,154	1,715,924	314,477	—	—	—	—	—	—	—	—
豊中市	13,368,333	5,371,133	3,313,644	232,551	10,054,689	5,138,582	—	—	—	—	—	—	—	—
池田市	2,445,451	498,525	1,431,861	127,303	925,111	371,222	—	—	—	—	—	—	—	—
吹田市	16,305,342	4,970,401	4,493,222	96,838	11,584,170	4,871,982	—	—	—	—	—	—	—	—
大津市	2,770,665	752,287	487,298	15,950	1,742,347	731,271	—	—	—	—	—	—	—	—
高槻市	12,661,200	3,491,873	6,259,639	933,747	6,370,814	2,527,379	—	—	—	—	—	—	—	—
高槻市	1,393,297	425,048	344,973	12,775	971,094	335,043	—	—	—	—	—	—	—	—
堺市	5,428,800	912,165	2,361,646	131,685	3,067,154	780,480	—	—	—	—	—	—	—	—
守口市	9,805,925	2,688,859	2,383,549	188,900	5,968,964	2,499,782	—	—	—	—	—	—	—	—
枚方市	6,940,903	3,037,567	3,276,627	492,434	3,659,256	2,545,133	—	—	—	—	—	—	—	—
茨木市	6,308,578	1,608,653	2,096,764	102,455	4,153,091	1,497,686	—	—	—	—	—	—	—	—
八尾市	2,840,216	412,055	176,319	20,847	2,661,115	390,232	—	—	—	—	—	—	—	—
泉佐野市	2,473,340	1,194,309	704,368	79,425	1,768,972	1,114,884	—	—	—	—	—	—	—	—
寝屋川市	11,410,479	2,166,947	6,440,835	396,003	2,859,625	1,629,870	—	—	—	—	—	—	—	—
河内長野市	2,742,440	601,174	854,603	31,468	1,769,232	559,670	—	—	—	—	—	—	—	—
河内長野市	4,185,079	141,470	1,190,182	5,134	2,950,898	136,336	—	—	—	—	—	—	—	—
大東市	2,050,156	612,053	1,342,880	251,962	568,676	349,801	—	—	—	—	—	—	—	—
和泉市	5,201,288	1,651,169	1,135,494	87,547	4,064,384	1,563,412	—	—	—	—	—	—	—	—
東大阪市	7,794,039	1,237,574	4,228,104	244,799	3,565,935	992,775	—	—	—	—	—	—	—	—
箕面市	932,413	266,930	473,072	8,979	459,341	257,951	—	—	—	—	—	—	—	—
柏原市	1,150,844	299,482	290,812	12,950	860,032	286,532	—	—	—	—	—	—	—	—
曳野市	6,824,913	333,000	3,664,453	14,990	3,160,460	318,010	—	—	—	—	—	—	—	—
門真市	1,941,666	791,256	1,118,504	1,951	1,816,849	782,992	—	—	—	—	—	—	—	—
摂津市	2,171,944	332,185	1,375,289	140,046	300,333	125,525	—	—	—	—	—	—	—	—
藤井寺市	1,439,135	151,788	514,200	26,869	924,935	124,919	—	—	—	—	—	—	—	—
藤井寺市	17,189,326	4,036,179	4,004,559	221,441	13,017,234	3,807,227	—	—	—	—	—	—	—	—
東大阪市	1,003,177	66,705	256,478	1,521	728,280	65,060	—	—	—	—	—	—	—	—
東大阪市	993,898	392,519	440,561	17,535	553,337	374,984	—	—	—	—	—	—	—	—
四條畷市	1,881,290	576,650	180,857	18,698	1,697,343	557,562	—	—	—	—	—	—	—	—
交野市	1,342,136	416,845	282,748	15,164	1,050,129	401,590	—	—	—	—	—	—	—	—
大阪府	1,792,310	220,558	933,581	87,611	851,531	132,548	—	—	—	—	—	—	—	—
府計	158,246,506	40,033,828	56,737,478	4,053,732	95,841,255	35,584,917	—	—	—	—	—	—	—	—
市計	1,321,032	310,133	898,760	93,196	421,972	216,637	—	—	—	—	—	—	—	—
島本町	317,480	88,029	203,535	9,772	108,648	72,960	—	—	—	—	—	—	—	—
豊能町	217,282	151,545	75,880	15,443	136,102	136,102	—	—	—	—	—	—	—	—
勢野町	194,265	31,184	60,802	4,484	133,463	26,700	—	—	—	—	—	—	—	—
岡町	992,413	282,802	406,170	7,466	585,925	255,018	—	—	—	—	—	—	—	—
熊取町	149,331	136,536	73,716	63,081	75,615	73,455	—	—	—	—	—	—	—	—
尻川町	1,391,845	111,464	860,076	1,444	529,623	108,574	—	—	—	—	—	—	—	—
田尻町	332,624	185,426	46,265	9,349	286,359	176,077	—	—	—	—	—	—	—	—
太田町	386,969	182,009	62,852	7,417	230,738	170,740	—	—	—	—	—	—	—	—
河内町	135,216	14,910	6,533	580	128,683	14,330	—	—	—	—	—	—	—	—
千早赤阪村	5,438,457	1,474,038	2,694,589	212,232	2,642,428	1,250,593	—	—	—	—	—	—	—	—
町計	163,684,963	41,507,866	59,432,067	4,265,964	98,483,683	36,835,510	—	—	—	—	—	—	—	—
市町村計	305,653,287	85,202,752	138,037,543	14,815,743	158,238,681	69,636,965	3,531,701	342,701	—	—	—	—	—	—
府計	1,749,881	269,813	1,749,881	1,749,881	1,749,881	1,749,881	1,749,881	1,749,881	1,749,881	1,749,881	1,749,881	1,749,881	1,749,881	1,749,881



(単位:千円)

区分 市町村名	普 通		建 設		設 置 事 業 費		業 務 費		災 害 復 旧 事 業 費		災 害 復 旧 事 業 費 の 内 訳	
	(5) 同級自治体施行事業負担金		(6) 受 託 事 業 費		受 託 事 業 費		の 業 務 費		7 災 害 復 旧 事 業 費		(1) 補 助 事 業 費	
	決 算	決 算	決 算	決 算	決 算	決 算	決 算	決 算	決 算	決 算	決 算	決 算
大阪府	32	32	4,013,703	130,950	3,560,485	6,518	453,218	124,432	283,940	50,696	154,644	908
市計 (除大阪市・堺市)	300	300	—	—	—	—	—	—	9,747	9,747	—	—
島本町	5,297	5,297	—	—	—	—	—	—	51,854	6,794	44,079	1,108
豊能町	—	—	—	—	—	—	—	—	34,784	8,286	31,654	7,456
能勢町	—	—	—	—	—	—	—	—	—	—	—	—
忠通町	—	—	—	—	—	—	—	—	—	—	—	—
熊取町	—	—	—	—	—	—	—	—	—	—	—	—
田尻町	—	—	—	—	—	—	—	—	—	—	—	—
佃町	—	—	—	—	—	—	—	—	—	—	—	—
太子町	—	—	—	—	—	—	—	—	1,566	1,566	—	—
千早赤阪村	—	—	—	—	—	—	—	—	5,195	5,195	—	—
町計	5,629	5,629	—	—	—	—	—	—	103,146	26,938	80,928	9,109
市計 (除大阪市・堺市)	5,629	5,629	4,013,703	130,950	3,560,485	6,518	453,218	124,432	387,086	77,634	235,572	10,017
府計	5,629	5,629	4,089,852	131,901	3,560,485	6,518	529,367	125,383	387,086	77,634	235,572	10,017

区 分	災		害		復		旧		事		業		の		内		職		失 業 対 策 事 業 費
	災		害		復		旧		事		業		の		内		職		
	災		害		復		旧		事		業		の		内		職		
	災		害		復		旧		事		業		の		内		職		
市町村名	(2) 単 独 額	災 業 費 一 般 財 源 等 充 当 額	(3) 府 営 額	業 業 費 一 般 財 源 等 充 当 額	(4) 同 級 他 団 体 施 行 事 業 負 担 金	事 業 費 一 般 財 源 等 充 当 額	決 算 額	決 算 額	(5) 受 託 額	業 業 費 一 般 財 源 等 充 当 額	決 算 額	決 算 額	① 補 助 額	業 業 費 一 般 財 源 等 充 当 額	決 算 額	② 単 独 額	業 業 費 一 般 財 源 等 充 当 額	決 算 額	
大阪府	151,514	67,617	151,514	67,617	—	—	—	—	—	—	—	—	—	—	—	—	—	—	—
大阪市	129,296	49,788	129,296	49,788	—	—	—	—	—	—	—	—	—	—	—	—	—	—	—
市計	—	—	—	—	—	—	—	—	—	—	—	—	—	—	—	—	—	—	—
(除大阪市・堺市)	—	—	—	—	—	—	—	—	—	—	—	—	—	—	—	—	—	—	—
島本町	9,747	9,747	9,747	9,747	—	—	—	—	—	—	—	—	—	—	—	—	—	—	—
豊能町	7,775	5,686	7,775	5,686	—	—	—	—	—	—	—	—	—	—	—	—	—	—	—
勢田町	3,130	830	3,130	830	—	—	—	—	—	—	—	—	—	—	—	—	—	—	—
岡取町	—	—	—	—	—	—	—	—	—	—	—	—	—	—	—	—	—	—	—
熊取町	—	—	—	—	—	—	—	—	—	—	—	—	—	—	—	—	—	—	—
尻川町	—	—	—	—	—	—	—	—	—	—	—	—	—	—	—	—	—	—	—
田岬町	—	—	—	—	—	—	—	—	—	—	—	—	—	—	—	—	—	—	—
太千代町	—	—	—	—	—	—	—	—	—	—	—	—	—	—	—	—	—	—	—
河内町	—	—	—	—	—	—	—	—	—	—	—	—	—	—	—	—	—	—	—
早稲村	—	1,566	—	1,566	—	—	—	—	—	—	—	—	—	—	—	—	—	—	—
赤阪村	—	—	—	—	—	—	—	—	—	—	—	—	—	—	—	—	—	—	—
村計	22,218	17,829	22,218	17,829	—	—	—	—	—	—	—	—	—	—	—	—	—	—	—
町計	151,514	67,617	151,514	67,617	—	—	—	—	—	—	—	—	—	—	—	—	—	—	—
市計	—	—	—	—	—	—	—	—	—	—	—	—	—	—	—	—	—	—	—
(除大阪市・堺市)	—	—	—	—	—	—	—	—	—	—	—	—	—	—	—	—	—	—	—
府計	151,514	67,617	151,514	67,617	—	—	—	—	—	—	—	—	—	—	—	—	—	—	—

(単位：千円)

大 堺 岸 豊 池 吹 泉 高 槻 貝 守 枚 茨 八 泉 富 寝 河 内 長 野 松 大 和 箕 柏 羽 門 撰 高 藤 東 泉 四 交 大 阪 島 豊 能 忠 熊 田 岬 太 千 河 南

(単位：千円)

市町村名	8 失業対策事業費		失業対策事業費の内訳		債		立		金	
	一般財源等充当額		(1) 補助事業費		一般財源等充当額		一般財源等充当額			
	決	算	決	算	決	算	決	算		
大阪府	—	—	—	—	—	—	265,961,045	233,847,082	6,520,477	2,205,951
大塚	—	—	—	—	—	33,838,113	33,334,516	3,224,281	2,697,232	
岸和田市	—	—	—	—	—	8,634,663	8,575,065	447,581	50,111	
豊中	—	—	—	—	—	12,823,459	12,759,333	1,914,079	1,862,249	
池田	—	—	—	—	—	3,523,112	3,523,112	212,152	67,127	
吹田市	—	—	—	—	—	5,251,843	5,250,732	485,282	221,826	
吹田	—	—	—	—	—	3,095,465	3,080,985	810,321	374,995	
高槻	—	—	—	—	—	7,479,967	7,221,627	493,466	381,695	
高槻	—	—	—	—	—	2,340,363	2,340,363	415,009	59,000	
貝塚	—	—	—	—	—	6,232,763	6,212,309	39,385	—	
守口市	—	—	—	—	—	10,659,463	10,658,151	1,160,381	973,000	
枚方	—	—	—	—	—	4,826,369	4,826,369	1,406,487	1,400,028	
枚方	—	—	—	—	—	9,041,795	8,962,772	231,711	157,847	
尾花	—	—	—	—	—	16,796,232	16,377,713	4,265,451	481,000	
佐野	—	—	—	—	—	2,323,237	2,266,394	282,919	169,268	
林市	—	—	—	—	—	7,823,155	7,799,840	1,938,695	1,822,153	
川市	—	—	—	—	—	2,978,590	2,934,900	398,705	326,291	
野市	—	—	—	—	—	4,206,377	4,206,377	448,025	481,903	
河内	—	—	—	—	—	3,868,104	3,864,120	606,694	488,579	
長原	—	—	—	—	—	6,423,973	6,283,282	2,173,536	1,876,088	
野市	—	—	—	—	—	2,274,973	2,274,617	4,371,151	4,287,722	
市	—	—	—	—	—	2,076,149	2,076,149	132,949	—	
市	—	—	—	—	—	4,380,950	4,354,524	613,177	604,529	
野市	—	—	—	—	—	4,367,524	4,290,802	37,007	28,462	
市	—	—	—	—	—	3,486,562	3,425,269	191,029	180,684	
市	—	—	—	—	—	3,121,258	3,095,705	299,802	272,556	
市	—	—	—	—	—	1,236,140	1,234,351	24,030	15,765	
市	—	—	—	—	—	16,234,454	16,234,454	2,619,963	2,403,538	
市	—	—	—	—	—	2,904,023	2,904,023	120,194	60,172	
市	—	—	—	—	—	1,853,821	1,853,821	716,866	714,794	
市	—	—	—	—	—	3,318,862	3,218,862	268,553	257,560	
市	—	—	—	—	—	1,865,815	1,865,815	107,340	100,365	
市	—	—	—	—	—	1,569,786	1,562,589	392,379	308,570	
市	—	—	—	—	—	167,020,247	165,534,425	27,624,319	20,267,877	
市	—	—	—	—	—	1,059,326	1,010,442	53,498	53,348	
市	—	—	—	—	—	532,648	532,648	306,072	168,883	
市	—	—	—	—	—	449,877	449,877	186,077	181,977	
市	—	—	—	—	—	936,400	936,400	29,746	3,000	
市	—	—	—	—	—	1,136,210	1,101,682	364,197	181,865	
市	—	—	—	—	—	181,090	181,090	1,560,559	1,544,011	
市	—	—	—	—	—	812,819	812,819	364,707	—	
市	—	—	—	—	—	463,398	463,398	164,357	109,389	
市	—	—	—	—	—	561,634	561,634	21,929	18,345	
市	—	—	—	—	—	310,673	310,673	294,567	204,824	
市	—	—	—	—	—	6,444,075	6,360,673	3,345,710	2,465,642	
市	—	—	—	—	—	173,464,322	171,895,098	30,970,029	22,733,519	
市	—	—	—	—	—	473,263,480	439,076,696	40,714,787	27,636,702	

(単位：千円)

区 分	11 投資及び出資金		12 貸付金		13 繰出金		14 前年度繰上充用金		繰出合計	
	決算額	一般財源等充当額	決算額	一般財源等充当額	決算額	一般財源等充当額	決算額	一般財源等充当額	決算額	一般財源等充当額
市	3,411,030	3,400,696	87,506,479	1,005,689	127,312,346	103,199,104	—	—	1,572,847,730	—
市	646,000	20,900	2,057,305	50,000	29,850,254	23,777,633	—	—	349,889,132	—
市	598,366	495,829	—	—	7,912,761	6,215,778	—	—	74,520,619	—
市	—	—	301,069	100,000	14,296,318	11,774,569	—	—	146,210,025	—
市	581,641	581,641	121,810	225	3,681,846	2,964,344	—	—	33,836,989	—
市	35,500	—	440,000	—	14,728,045	12,509,444	—	—	120,787,928	—
市	—	—	1,000	—	4,277,422	3,485,295	—	—	28,311,125	—
市	1,492,225	1,492,225	652,725	—	10,899,354	8,570,895	—	—	112,264,831	—
市	—	—	164,660	—	4,157,790	3,511,244	—	—	31,046,688	—
市	14,277	4,277	1,635	1,535	5,914,135	4,260,333	—	—	59,760,282	—
市	12,900	12,657	12,657	—	12,358,516	9,883,428	—	—	132,602,023	—
市	9,180	9,180	416,720	—	7,069,940	5,539,487	—	—	83,623,245	—
市	518,286	434,966	347,000	—	9,470,219	7,439,149	—	—	95,396,771	—
市	3,000	—	426,000	—	5,086,696	4,248,597	—	—	57,936,158	—
市	536,760	511,360	6,720	—	8,385,045	6,682,699	—	—	86,651,518	—
市	—	—	29,970	—	3,885,187	3,133,696	—	—	34,651,791	—
市	—	—	25,000	—	4,147,992	3,222,698	—	—	38,168,017	—
市	273,520	273,520	—	—	6,930,424	5,839,824	—	—	44,733,349	—
市	—	—	20,200	—	4,590,302	3,569,929	—	—	40,543,557	—
市	11,250	—	390,000	390,000	5,132,064	4,009,432	—	—	61,612,600	—
市	—	—	655,104	—	4,275,202	3,481,510	—	—	50,171,499	—
市	—	—	—	—	2,643,693	2,112,106	—	—	23,734,690	—
市	—	—	—	—	5,619,371	4,780,168	—	—	37,868,261	—
市	—	—	9,000	—	7,134,624	5,934,650	—	—	54,621,945	—
市	—	—	269,410	—	5,187,310	4,601,245	—	—	33,533,891	—
市	—	—	11,270	—	3,065,020	2,635,089	—	—	22,535,095	—
市	—	—	—	—	3,506,255	3,026,935	—	—	22,719,686	—
市	2,029,206	1,762,106	3,856,937	2,023,209	18,273,506	14,277,883	—	—	200,023,698	—
市	2,263	2,263	—	—	3,022,912	2,419,109	—	—	22,058,916	—
市	120,000	120,000	—	—	1,882,070	1,483,231	—	—	18,884,803	—
市	—	—	—	—	2,388,344	1,899,105	—	—	23,240,669	—
市	—	—	—	—	1,792,101	1,419,920	—	—	18,480,947	—
市	—	—	—	—	2,753,072	2,311,381	—	—	18,531,991	—
市	6,238,354	5,687,367	9,301,397	2,514,969	194,467,536	157,243,173	—	—	1,829,063,607	—
市	—	—	18,687	15,687	1,459,964	1,240,348	—	—	10,615,944	—
市	—	—	2,964	—	927,457	795,971	—	—	6,963,122	—
市	66,789	66,789	—	—	803,961	708,426	—	—	5,018,540	—
市	—	—	—	—	1,146,748	1,005,256	—	—	6,400,079	—
市	31,000	—	—	—	1,702,526	1,422,576	—	—	12,703,530	—
市	—	—	—	—	814,593	761,853	—	—	5,504,146	—
市	—	—	—	—	1,084,065	916,671	—	—	7,915,838	—
市	—	—	—	—	594,680	507,562	—	—	4,796,236	—
市	—	—	—	—	756,323	648,034	—	—	5,445,697	—
市	—	—	—	—	381,200	343,545	—	—	3,146,632	—
市	97,769	66,789	21,651	15,687	9,671,517	8,350,242	—	—	68,109,764	—
市	6,336,143	5,754,156	9,323,048	2,530,656	204,139,053	165,593,415	—	—	1,897,173,371	—
市	10,393,173	9,175,752	98,886,832	3,586,345	361,301,653	292,570,152	—	—	3,819,910,233	—

(単位：千円)

市町村名	区 分		歳出合計		歳 出		合 計		内 訳		歳 時		常 経
	一般財源等充当額		(1) 義務的経費 (1、4、9)		一般財源等充当額		(2) 投資的経費 (6、7、8)		一般財源等充当額		臨 時		
	決 算	額	決 算	額	決 算	額	決 算	額	決 算	額	決 算	額	
大阪府	892,168,197	203,470,901	1,004,164,702	100,112,007	38,228,746	41,856,317	468,571,021	290,404,594	102,509,111	789,659,086	183,097,518	183,097,518	大 塚
岸和田市	47,806,093		46,129,196	3,463,923	377,132		24,927,500	20,599,014	4,424,081	43,382,012		43,382,012	岸
豊中	94,942,444		85,834,571	13,368,333	5,371,133		47,007,121	38,308,437	16,543,916	78,398,528		78,398,528	豊中
池田	23,105,058		11,824,317	2,456,575	498,540		13,400,870	10,782,192	2,912,375	20,192,683		20,192,683	池田
吹上	75,163,284		63,794,767	16,305,342	4,970,401		40,687,819	33,847,014	8,580,377	66,582,907		66,582,907	吹上
泉大	18,276,489		15,217,457	2,770,665	752,287		10,323,003	8,465,668	2,012,616	16,266,373		16,266,373	泉大
高槻	70,485,910		61,941,124	12,689,957	3,491,873		37,633,750	31,262,404	8,039,220	62,446,690		62,446,690	高槻
貝塚	19,852,934		17,728,074	1,393,297	425,048		11,925,317	9,434,408	1,679,058	18,173,876		18,173,876	貝塚
守口市	34,572,798		36,873,051	5,428,800	912,165		17,458,431	13,820,655	2,824,107	31,748,691		31,748,691	守
枚方市	85,741,556		73,912,085	9,847,648	2,709,782		48,842,290	40,246,703	13,157,846	72,583,710		72,583,710	枚
茨木	53,906,192		44,906,937	6,991,928	3,042,126		31,724,380	25,992,162	7,588,882	46,317,310		46,317,310	茨
八尾市	59,733,143		59,737,676	6,308,578	1,608,653		29,350,517	24,670,614	4,313,010	55,420,133		55,420,133	八
野田市	40,072,009		40,072,009	2,840,216	412,055		15,873,959	15,873,959	15,145,929	24,926,080		24,926,080	野
佐野市	23,967,231		21,299,410	2,484,986	1,205,955		14,383,621	10,739,804	2,669,478	21,297,753		21,297,753	佐
豊屋川市	50,436,012		49,015,515	11,410,479	2,166,947		26,225,524	22,346,109	6,852,286	43,583,726		43,583,726	豊
河内長野市	22,792,768		18,822,221	2,757,448	604,094		13,072,122	11,155,484	2,209,650	20,583,108		20,583,108	河
東松本市	27,275,345		26,306,266	4,185,079	141,470		14,242,004	12,045,139	1,746,866	25,528,479		25,528,479	東
大東市	27,053,718		20,974,292	2,050,156	612,053		17,519,109	14,354,083	2,827,419	24,226,299		24,226,299	大
東大阪市	39,230,774		36,190,013	5,201,288	1,651,169		20,221,299	16,836,474	5,602,471	33,628,303		33,628,303	東
東淀川市	31,832,240		22,945,202	7,814,825	1,240,260		19,411,472	16,337,550	2,401,674	24,017,674		24,017,674	東
箕原市	16,064,079		12,854,553	932,413	266,930		9,947,724	8,042,839	1,236,978	14,827,101		14,827,101	箕
羽曳野市	25,184,775		22,539,991	1,150,844	299,482		14,177,516	12,530,975	2,098,182	23,086,593		23,086,593	羽
真野市	30,148,003		31,606,023	6,824,913	333,000		16,191,009	13,464,028	1,914,081	28,233,922		28,233,922	真
津市	22,692,958		18,721,237	1,941,666	791,256		12,870,988	10,724,272	3,635,801	19,057,157		19,057,157	津
高市	14,906,967		12,505,370	2,171,944	332,185		7,857,781	6,659,027	1,648,615	13,258,352		13,258,352	高
井寺市	15,006,938		12,387,531	1,439,135	151,788		8,893,020	7,755,730	961,566	14,045,372		14,045,372	井
大阪府	120,984,744		118,163,252	17,189,326	4,036,179		64,671,120	54,476,447	18,017,477	102,967,267		102,967,267	大
東大阪	14,554,289		13,154,727	1,093,902	66,834		7,810,287	6,445,984	1,314,183	13,240,106		13,240,106	東
四條市	12,865,346		10,393,800	1,001,044	399,656		7,489,959	6,616,233	2,092,952	10,772,394		10,772,394	四
交野市	15,602,761		14,855,949	1,881,290	576,650		6,503,430	5,334,071	1,556,540	14,046,221		14,046,221	交
狭山市	12,868,113		10,405,224	1,342,136	416,845		6,733,587	5,735,168	1,493,537	11,374,576		11,374,576	狭
阪南	12,352,217		9,092,254	1,792,310	220,558		7,647,427	6,583,761	1,350,419	11,001,798		11,001,798	阪
市 計	1,159,477,178		1,038,741,006	158,530,446	40,084,524		631,792,155	521,486,408	154,264,484	1,005,212,694		1,005,212,694	市
(除大阪府・堺市)													
島本町	7,241,089		5,331,440	1,330,779	319,880		3,953,725	3,295,423	809,760	6,431,329		6,431,329	島
豊能町	5,019,689		2,885,299	369,334	94,823		3,308,489	2,760,568	676,757	4,342,932		4,342,932	豊
勢町	4,089,128		2,031,391	252,066	159,813		2,735,083	2,332,134	757,907	3,331,221		3,331,221	勢
岡町	5,041,523		3,322,739	194,265	31,184		2,883,075	2,488,358	229,182	4,812,341		4,812,341	岡
熊取町	8,974,819		6,269,300	992,413	262,802		5,441,817	4,342,752	934,270	8,040,549		8,040,549	熊
田尻町	4,812,416		1,812,536	149,331	136,536		3,542,279	3,326,512	2,089,357	2,723,059		2,723,059	田
佃町	4,786,154		3,148,281	1,391,845	111,464		3,375,712	2,300,836	534,066	4,252,088		4,252,088	佃
太子町	3,593,898		2,273,698	332,624	185,426		2,189,914	1,812,425	552,885	3,041,013		3,041,013	太
河内町	4,264,960		2,695,675	388,535	183,575		2,361,487	1,953,427	546,315	3,718,645		3,718,645	河
千早赤阪村	2,189,202		1,277,231	140,411	15,455		1,728,990	1,150,332	506,288	1,682,914		1,682,914	千
町 計	50,012,878		31,047,590	5,541,603	1,500,976		31,520,571	25,762,767	7,636,787	42,376,091		42,376,091	町
市 計	1,209,490,056		1,069,788,596	164,072,049	41,585,500		663,312,726	547,249,175	161,901,271	1,047,588,785		1,047,588,785	市
(除大阪府・堺市)													
府 計	2,305,129,154		2,276,114,453	306,040,373	85,280,386		1,237,755,407	923,025,373	284,783,764	2,020,345,390		2,020,345,390	府

(単位：千円)

市町村名	1 議員報酬手当		2 委員等報酬		委員等報酬の内訳			4 職員給			職員給の内訳			(2) その他の手当
	1 議員報酬手当	2 委員等報酬	(1) 行政委員分	(2) 附属機関分	(3) 消防団員分	(4) 学区区分	(5) その他非常勤職員	3 市町村長等特別職の給与	(1) 基本給	(ア) 給料	(イ) 扶養手当	(ウ) 地域手当	(2) 基本給	
大阪府	1,425,263	8,233,407	21,990	129,596	—	1,022,568	7,079,253	112,407	142,148,182	77,678,559	287,426	12,966,010	93,518,830	48,629,352
大塚	449,593	2,512,978	42,891	57,209	2,056	175,793	2,235,029	95,371	33,641,641	19,271,801	549,540	2,047,843	21,869,184	11,772,457
岸和田市	267,206	678,817	20,207	12,131	963	50,342	595,174	56,171	8,039,339	4,877,393	144,251	321,845	5,343,489	2,695,850
豊中市	394,838	3,191,146	23,706	4,114	39,702	101,801	3,021,823	79,393	17,377,431	10,000,031	253,623	1,254,413	11,508,067	5,869,364
池田市	226,318	266,872	21,921	6,658	5,480	25,612	207,201	57,523	4,257,714	2,454,937	69,825	342,611	2,867,373	1,390,341
吹田市	402,534	1,734,336	32,652	4,362	—	107,313	1,550,669	81,779	14,683,608	8,215,386	239,032	1,068,110	9,522,628	5,161,080
吹田市	441,357	1,594,422	12,264	9,364	2,409	23,385	393,935	31,168	2,387,743	1,436,461	41,635	92,245	1,570,341	817,402
高槻市	387,815	2,402,199	40,996	17,913	20,221	69,320	2,252,749	79,993	12,887,918	7,117,383	193,788	1,164,919	8,476,090	4,411,828
高槻市	171,175	634,072	14,539	7,062	7,297	14,641	590,533	51,827	3,328,413	2,027,318	63,603	136,961	2,227,882	1,100,531
守口市	233,573	496,340	17,472	472	7,432	27,719	443,245	53,019	5,081,524	2,896,128	57,427	489,886	3,443,441	1,638,083
枚方市	356,962	1,379,647	28,210	32,606	14,452	110,722	1,193,657	90,669	14,410,024	8,532,544	159,507	907,905	9,659,956	4,750,068
茨木市	339,247	682,986	20,959	19,366	16,077	61,606	564,978	79,367	9,493,090	5,557,431	150,021	593,590	6,301,042	3,192,048
八尾市	293,388	1,610,410	25,459	23,536	11,082	63,448	1,486,885	76,100	10,788,996	6,237,441	204,289	670,378	7,112,108	3,676,888
野田市	166,615	523,091	12,190	4,391	4,772	12,614	489,124	33,671	3,105,389	2,078,763	65,384	193,521	1,890,054	1,026,626
林市	199,763	664,071	15,057	7,922	22,379	16,813	618,113	60,788	4,936,678	3,006,294	92,503	123,321	3,292,318	1,644,360
寝屋川市	306,510	288,776	20,701	12,026	16,696	57,550	181,803	68,170	7,122,053	4,186,118	96,019	533,490	4,815,627	2,306,426
河内長野市	174,395	798,190	13,013	18,853	14,443	—	751,881	43,297	3,626,287	2,153,399	73,978	143,152	2,370,529	1,255,758
河内長野市	184,317	412,377	14,473	7,373	7,889	20,675	361,967	50,020	5,074,813	2,855,552	85,612	371,413	3,219,361	1,762,236
大東市	171,693	192,137	7,630	3,086	12,181	—	169,240	49,676	3,586,710	2,022,364	53,725	334,845	2,410,934	1,175,776
和泉市	237,984	788,058	23,488	8,147	30,600	41,081	684,742	59,938	6,240,011	3,771,243	117,860	240,429	4,129,532	2,110,479
箕面市	223,248	324,646	22,972	12,262	14,146	51,562	223,704	51,288	6,551,695	4,244,720	101,989	489,786	3,652,945	3,206,975
箕面市	189,922	356,543	10,631	2,494	5,131	13,560	324,727	50,436	2,476,116	1,416,664	43,682	164,238	1,624,554	851,562
箕面市	183,219	78,215	13,008	3,947	15,291	24,811	21,158	56,032	3,462,324	2,382,022	53,923	256,875	3,132,602	1,080,302
箕面市	223,818	370,014	15,075	8,027	7,718	—	338,694	43,086	4,677,244	43,086	73,564	398,381	2,660,657	1,544,642
箕面市	188,901	139,823	10,818	6,340	7,071	18,457	97,137	40,549	3,474,130	2,075,145	62,162	132,063	1,425,962	1,204,770
箕面市	144,316	199,695	14,103	1,886	1,886	14,954	167,308	58,786	2,090,351	1,247,569	31,889	146,504	1,466,689	664,389
箕面市	122,767	339,942	9,602	7,765	8,623	19,190	294,762	40,852	1,818,123	1,666,689	43,006	108,428	1,818,123	903,314
箕面市	444,355	2,761,918	30,962	45,226	18,407	159,776	2,507,547	75,606	17,987,042	10,338,121	259,012	1,112,366	11,709,499	6,277,543
箕面市	125,708	60,320	9,018	4,597	21,329	13,534	11,842	36,621	2,690,397	1,708,490	50,066	105,514	1,864,070	826,327
箕面市	110,596	236,053	8,522	5,590	5,852	—	216,089	32,483	1,849,106	1,234,315	26,926	73,159	1,134,230	614,791
箕面市	139,448	618,361	10,666	7,611	15,619	—	584,465	38,074	3,059,776	1,804,026	52,785	193,627	2,050,438	1,009,338
箕面市	122,159	311,594	7,310	7,439	4,157	14,561	278,127	44,395	2,428,841	1,370,513	48,148	194,808	1,613,469	815,372
箕面市	126,951	16,260	16,260	—	—	—	—	31,847	2,192,107	1,347,450	40,637	86,074	1,347,450	717,946
計	7,018,163	22,998,266	544,384	351,464	359,305	1,118,234	20,624,879	1,710,624	192,088,307	111,729,200	3,109,841	12,446,851	127,285,892	64,802,415
(大阪府・堺市)														
島本町	78,103	107,869	3,947	4,408	5,623	5,879	88,012	26,283	1,284,901	759,590	19,759	48,131	827,480	457,421
島本町	66,436	187,704	3,261	1,295	6,595	8,076	168,517	24,139	1,058,052	630,634	25,242	41,995	697,871	360,181
能勢町	58,639	153,322	3,763	2,362	14,158	2,000	131,039	26,365	552,256	344,504	13,035	864	358,403	193,853
忠通町	76,712	11,531	2,943	1,808	2,503	—	4,877	22,340	919,412	554,971	20,147	35,787	610,905	308,507
熊取町	72,110	202,676	3,252	4,812	4,654	—	189,958	31,563	1,660,498	1,139,247	32,394	66,400	1,040,453	521,251
瓦屋町	46,056	140,028	2,708	1,393	1,810	1,871	132,246	31,415	712,520	477,967	16,712	28,423	432,832	234,553
佃町	60,864	20,441	5,538	2,164	11,702	—	1,037	37,818	882,973	603,885	13,118	32,443	558,324	279,088
太田町	60,027	11,569	2,780	2,637	5,741	—	411	38,772	606,621	400,011	13,091	23,586	363,334	206,610
河内町	64,381	91,302	3,372	1,130	3,809	5,360	77,631	34,561	734,351	440,774	16,059	29,638	486,471	247,880
千早赤阪村	36,282	12,304	2,720	398	4,630	—	4,556	22,020	421,964	277,638	11,220	15,977	250,441	144,326
町計	619,610	938,746	33,684	22,367	61,225	23,186	796,284	295,276	8,833,548	5,375,857	180,777	323,244	5,879,878	2,953,670
市町村計	7,637,773	23,937,012	578,068	373,831	420,530	1,141,420	21,423,163	2,005,900	200,921,855	117,105,057	3,290,618	12,770,095	133,165,770	67,756,085
(大阪府・堺市)														
府計	9,512,629	34,683,397	642,949	560,636	422,586	2,319,781	30,737,445	2,213,678	376,711,678	214,055,417	6,714,419	27,783,948	248,553,784	128,157,894

(単位：千円)

市町村名	職の給の当の内内										職	
	(ア) 住居手当	(イ) 通勤手当	(ウ) 単身赴任手当	(エ) 車身赴任手当	(オ) 時間外勤務手当	(カ) 宿直手当	(キ) 管理職員等勤務手当	(ク) 休日勤務手当	(ケ) 管理職手当	(コ) 期末勤務手当	(カ) 夜間勤務手当	(シ) 義務教育等教員
大阪府	1,555,406	3,184,135	15,858	670,637	5,647,913	35,107	21,876	296,505	1,184,299	35,751,683	19,529	36,301
大塚	328,563	712,135	6,076	157,609	1,654,382	6,281	10,080	—	4,577,642	8,048,517	—	—
岸和田市	57,957	94,663	—	18,249	305,200	27	7,462	60,008	141,161	1,983,900	18,707	—
豊中市	193,655	260,006	—	50,357	851,901	—	61	—	192,651	4,311,625	—	—
池田市	39,468	51,155	—	17,741	46,753	—	—	62,747	138,708	1,017,556	13,533	149
吹田市	156,542	197,981	—	46,327	759,188	530	—	115,610	341,093	3,534,164	9,645	2,680
大津市	23,523	34,001	—	10,972	93,003	—	1,044	15,174	53,023	581,662	4,694	—
高槻市	157,107	179,929	—	36,310	435,929	—	—	106,119	458,813	3,000,813	12,054	1,229
高槻市	23,678	27,890	—	5,442	140,108	—	—	—	71,979	830,507	—	927
堺市	48,526	74,226	—	3,314	143,610	—	—	—	120,871	1,247,536	—	—
守口市	114,268	223,135	—	4,201	564,402	—	—	—	326,757	3,512,342	—	—
枚方市	105,663	95,392	—	19,150	359,136	167	1,825	50,714	231,027	2,326,213	2,761	2,554
茨木市	123,169	136,114	—	34,007	413,677	—	25	126,095	216,885	2,617,621	5,371	3,924
八尾市	14,398	41,466	672	—	99,536	—	332	—	97,388	771,995	—	—
野田市	14,398	41,466	—	10,738	120,663	—	1,460	45,230	125,724	1,232,098	4,598	—
林市	46,478	57,371	—	2,638	255,318	—	894	36,237	163,634	1,735,931	529	—
箕面市	45,391	65,854	—	2,638	255,318	—	894	36,237	163,634	1,735,931	529	—
河内長野市	27,637	42,292	648	5,828	134,888	—	10	23,092	107,343	908,217	5,803	—
河内長野市	38,611	59,468	—	14,586	234,077	—	1,146	47,404	117,074	1,244,921	4,949	—
東大阪市	29,997	35,990	—	2,444	86,649	—	—	677	125,932	894,087	—	—
東大阪市	48,399	63,647	—	25,847	284,449	—	3,995	46,082	122,282	1,503,853	11,925	—
和泉市	62,937	76,733	1,776	3,374	230,804	—	—	45,250	317,532	1,561,337	7,232	—
箕面市	22,973	23,395	—	36	44,250	—	7,030	—	116,055	637,823	—	—
柏原市	28,383	34,579	—	286	54,181	—	1,389	874	79,744	880,866	—	—
羽曳野市	51,181	60,568	—	1,594	134,427	—	4,403	—	107,554	1,180,302	4,264	—
門真市	40,487	51,889	—	19,519	135,004	—	1,856	39,078	63,225	847,825	5,887	—
高石市	15,509	22,614	360	171	49,172	—	499	—	52,396	523,668	—	—
藤井寺市	23,460	30,236	—	2,533	60,565	—	127	3,434	97,455	684,974	—	—
東大阪市	178,835	328,203	—	89,293	775,897	7	31,316	147,282	432,992	4,265,228	—	—
東大阪市	11,907	27,799	648	5,563	67,552	—	2,088	—	40,630	670,140	—	—
泉南市	20,155	17,978	—	850	79,101	—	2,235	1,293	58,778	434,401	—	—
四條市	26,964	26,103	—	9,121	79,054	—	321	24,596	79,703	760,127	2,526	—
交野市	20,189	23,019	—	3,630	49,993	332	1,229	19,557	79,870	615,007	2,546	823
大阪府	12,238	24,553	—	3,456	59,471	—	229	3,551	46,207	557,242	—	—
市計	1,809,685	2,488,249	4,104	447,577	7,148,264	1,063	70,976	1,020,104	4,724,486	46,873,981	117,024	12,286
(大阪府・堺市)	—	—	—	—	—	—	—	—	—	—	—	—
島本町	22,206	18,021	—	603	72,850	—	386	5,721	34,288	301,524	1,822	—
豊能町	8,481	15,974	—	84	37,228	—	734	—	22,878	274,802	—	—
勢町	4,469	12,164	—	388	25,852	—	2,376	1,146	10,908	136,550	—	—
忠恕町	8,437	11,652	—	1,970	25,983	—	1,939	9,435	21,292	225,521	2,278	—
熊取町	8,600	14,979	—	324	35,614	—	260	1,096	30,935	429,243	—	—
尻尻町	5,094	8,364	—	17	69,340	—	696	2,769	24,161	184,112	—	—
田岬町	6,824	11,559	—	55	36,742	—	621	2,696	13,967	209,320	—	—
太子町	4,444	4,980	—	—	26,331	—	792	—	16,661	153,402	—	—
河南町	4,915	9,590	—	—	23,447	—	1,300	123	24,229	184,276	—	—
千早赤阪村	3,663	6,021	—	—	12,090	—	789	—	11,728	110,035	—	—
町計	77,333	113,304	—	3,441	305,477	—	9,893	20,290	211,047	2,208,785	4,100	—
市町村計	1,887,018	2,601,553	4,104	451,018	7,453,741	1,063	80,869	1,040,394	4,935,533	49,082,766	121,124	12,286
(大阪府・堺市)	—	—	—	—	—	—	—	—	—	—	—	—
府計	3,770,987	6,497,823	26,038	1,279,264	14,756,036	42,451	112,825	1,336,899	6,577,474	92,882,966	140,653	48,587

(単位：千円)

市町村名	職員給の内訳										9 職員互助会 補助金	10 その他	
	職員の手当の内訳					退職金の内訳							
	(ス) 初任給 調整手当	その他の手当の内訳 (セ) 職務手当 指導手当	(ソ) その他	(三) 臨時職員給与	5 地方公務員共済 組合等負担金	6 退職金	(1) 職 退 職 手 当	(2) 退 職 手 当 組 合 負 担 金	7 恩給及び退職 年金	8 災害補償費			(1) 地方公務員災害 補償基金負担金
大阪府	38,837	—	562,438	—	29,723,986	14,417,271	14,417,271	3,559,996	4,903	292,276	281,552	10,724	697,400
大阪市	—	—	—	—	6,876,842	3,559,996	3,559,996	—	4,903	68,199	56,591	11,608	—
堺市	—	—	—	—	—	—	—	—	—	—	—	—	—
豊中市	8,959	—	8,516	—	1,678,773	817,019	817,019	—	2,150	18,141	13,382	4,759	126,495
池田市	—	—	—	—	3,450,853	1,759,378	1,759,378	—	—	32,654	28,660	3,994	622,727
吹田市	—	—	—	—	876,089	595,947	595,947	—	7,221	7,221	—	—	88,815
東大阪市	—	—	—	—	3,317,166	1,529,897	1,529,897	—	2,364	24,933	23,688	1,245	278,817
高槻市	4,822	—	18,703	—	600,855	266,082	266,082	—	1,104	5,353	5,287	66	7,703
守口市	—	—	—	—	2,591,321	879,659	879,659	—	747	124,527	122,857	1,670	394,843
枚方市	2,409	—	—	—	765,397	471,413	471,413	—	—	4,918	4,854	64	68,706
茨木市	—	—	—	—	1,133,900	742,635	742,635	—	—	8,013	8,013	—	158,432
八尾市	—	—	—	—	2,864,538	1,308,533	1,308,533	—	945	26,130	22,144	3,986	219,569
東大阪市	—	—	—	—	2,035,639	779,452	779,452	—	6,080	19,712	16,861	2,851	51,336
寝屋川市	—	—	—	—	2,322,756	665,704	665,704	—	1,967	17,672	14,748	2,924	220,102
河内長野市	—	—	—	—	834,206	284,969	284,969	—	—	4,874	4,808	66	56,434
松原市	—	—	—	—	1,074,152	441,925	441,925	—	155	7,462	7,462	—	9,791
大東市	—	—	—	—	1,460,387	909,274	909,274	—	—	12,015	11,781	234	102,930
和歌山市	—	—	—	—	834,206	618,906	618,906	—	—	5,165	5,165	—	88,631
箕面市	—	—	—	—	767,527	457,251	457,251	—	—	7,644	7,631	13	97,300
柏原市	—	—	—	—	1,439,868	473,905	473,905	—	—	6,234	4,547	1,687	41,344
羽曳野市	—	—	—	—	1,309,714	547,732	547,732	—	—	8,621	8,621	—	11,610
真津市	—	—	—	—	507,442	596,127	596,127	—	—	9,477	9,386	91	128,986
高石市	—	—	—	—	749,637	155,742	155,742	—	—	7,274	4,013	3,261	44,935
藤原市	—	—	—	—	1,037,814	195,264	195,264	—	—	8,813	8,166	647	63,663
高槻市	—	—	—	—	799,418	529,904	529,904	—	—	3,171	3,171	576	2,419
藤原市	—	—	—	—	456,280	351,039	351,039	—	—	7,462	5,411	2,051	7,952
東大阪市	—	—	—	—	623,253	215,357	215,357	—	—	5,132	2,571	9	60,912
四條市	—	—	—	—	3,672,141	1,662,635	1,662,635	—	4,039	29,144	28,461	683	284,750
交野市	—	—	—	—	532,803	410,212	410,212	—	3,239	4,238	4,733	—	53,053
大阪府	—	—	—	—	365,421	96,538	96,538	—	—	2,285	2,245	40	39,422
堺市	—	—	—	—	753,361	250,909	250,909	—	—	5,177	4,956	221	8,449
大阪府	—	—	—	—	581,231	299,638	299,638	—	—	3,229	3,229	—	—
大阪府	—	—	—	—	476,440	184,168	184,168	—	—	3,049	3,025	24	7,179
大阪府	16,190	—	68,426	—	41,103,270	18,906,260	18,906,260	—	22,790	430,845	400,022	30,823	3,353,648
大阪府	—	—	—	—	291,837	117,762	117,762	—	—	1,854	1,854	—	2,993
大阪府	—	—	—	—	238,782	156,549	156,549	—	—	2,184	2,184	—	17,797
大阪府	—	—	—	—	154,800	119,116	119,116	—	—	845	845	—	10,586
大阪府	—	—	—	—	183,913	62,605	62,605	—	—	1,380	1,380	—	—
大阪府	—	—	—	—	357,577	190,858	190,858	—	—	2,074	2,074	—	30,317
大阪府	—	—	—	—	165,608	2,620	2,620	—	—	1,021	1,021	—	19,419
大阪府	—	—	—	—	193,770	189,250	189,250	—	—	1,081	1,081	—	284
大阪府	—	—	—	—	139,952	87,583	87,583	—	—	922	922	—	2,475
大阪府	—	—	—	—	169,722	178,432	178,432	—	—	1,076	1,076	—	19,825
大阪府	—	—	—	—	93,286	75,564	75,564	—	—	645	615	30	7,421
大阪府	—	—	—	—	1,989,247	1,180,339	1,180,339	—	—	13,082	13,052	30	111,117
大阪府	16,190	—	68,426	—	43,092,517	20,086,599	20,086,599	—	22,790	443,927	413,074	30,863	3,464,765
大阪府	55,027	—	630,864	—	79,693,345	38,063,866	38,063,866	—	193,756	804,402	751,217	53,185	4,162,165



(単位：千円)

市町村名	事業費支弁人件費の内訳			物件費の内訳					5 役務費
	人件費合計	1 補助事業分	2 単独事業分	事業費支弁人件費合計	1 賃金	2 旅費	3 交際費	4 需用費	
大阪府	196,518,855	302,389	1,737,327	2,039,716	2,003,139	933,735	93	24,175,234	3,553,055
大塚	47,971,769	—	1,138,808	1,138,808	2,095,405	291,139	415	6,588,231	1,738,059
和田市	11,684,111	—	95,713	95,713	549,896	28,541	1,392	852,126	329,404
豊中市	26,942,143	—	364,925	364,925	839,739	59,713	1,679	4,182,767	629,537
池田市	6,376,499	—	49,283	49,283	596,990	26,990	1,965	833,729	126,904
吹田市	22,058,794	—	449,494	449,494	1,536,543	38,195	772	2,636,148	436,409
泉大津市	3,913,271	4,048	139,911	143,959	258,974	23,897	1,004	505,641	156,623
高槻市	19,760,749	203,406	177,610	381,016	1,086,366	61,278	725	2,891,277	560,857
高槻市	5,509,000	—	70,680	70,680	320,998	17,520	1,155	543,415	155,043
守口市	7,917,173	—	156,204	156,204	484,911	29,817	1,081	703,697	189,419
枚方市	20,755,295	—	180,751	180,751	720,974	91,937	1,614	2,278,501	389,916
茨木市	13,481,774	103,406	277,100	277,100	1,369,188	46,370	105	3,713,236	455,272
八尾市	16,016,508	—	386,025	386,025	541,951	31,418	707	1,635,562	362,740
泉野市	5,131,476	—	74,805	74,805	104,719	23,730	232	475,736	334,388
豊田林市	7,394,785	—	110,875	110,875	475,538	8,590	656	784,728	166,407
寝屋川市	10,270,115	—	383,621	383,621	822,276	24,477	1,049	1,505,581	275,104
河内長野市	6,189,077	—	33,838	33,838	223,429	46,100	588	602,117	162,120
松原市	7,363,757	—	86,328	86,328	154,963	28,495	970	758,193	202,633
大東市	5,290,526	20,118	10,123	30,241	14,978	14,978	959	1,337,687	176,351
和泉市	9,349,338	—	112,106	112,106	406,328	26,693	889	814,322	246,539
箕面市	9,200,181	—	62,036	62,036	480,779	39,631	1,539	1,271,021	171,851
柏原市	4,036,606	2,093	33,495	33,495	231,741	8,496	86	294,042	104,735
曳野市	4,705,503	—	67,550	69,643	736,526	5,779	850	564,171	196,176
真津市	6,625,807	—	153,842	153,842	165,641	14,828	241	818,664	141,997
津市	5,192,092	—	23,017	23,017	720,600	14,460	2,060	852,744	149,859
石寺市	3,363,959	104,474	—	104,474	199,566	14,154	569	348,677	68,239
高石市	4,072,255	—	27,792	27,792	298,890	14,519	232	273,668	252,458
藤井寺市	26,923,014	—	88,887	88,887	290,149	114,450	1,192	2,157,197	610,699
東大阪市	3,921,324	—	39,524	39,524	176,870	8,067	421	418,652	117,596
南大阪府	2,733,364	—	29,766	29,766	76,486	13,055	90	233,876	76,626
四條市	4,873,585	2,750	18,098	18,098	97,831	396,994	566	396,994	179,331
交野市	3,791,087	—	43,937	43,937	190,341	11,346	634	327,221	64,443
箕山	3,038,001	44,328	36,339	80,667	385,670	7,286	133	372,698	63,585
大阪府	287,881,139	484,623	3,783,675	4,268,298	14,938,334	904,593	26,125	35,484,088	7,553,261
市計	1,913,291	24,283	16,484	40,767	233,353	7,018	406	302,284	40,689
(除大阪府・堺市)	1,751,643	6,432	1,152	7,584	59,861	10,757	640	202,332	41,566
島本町	1,077,022	14,001	4,805	18,806	17,453	6,993	200	146,113	42,931
豊能町	1,277,893	4,277	10,838	15,115	138,237	2,527	921	159,236	24,988
勢町	2,547,673	—	71,536	71,536	210,985	8,142	431	363,009	148,847
岡町	1,118,687	—	9,257	9,257	6,832	4,511	364	147,311	34,570
沓掛町	1,387,510	—	46,074	46,074	245,601	6,489	664	279,218	33,074
田子町	947,921	—	15,148	15,148	141,492	2,298	111	105,159	24,808
河内市	1,293,650	—	13,226	13,226	74,792	7,877	153	134,143	26,632
千早赤阪村	669,486	—	2,400	2,400	44,631	2,629	536	64,401	16,127
町計	13,984,776	48,993	190,920	239,913	1,173,237	59,241	4,426	1,903,206	434,232
市町村計	301,865,915	533,616	3,974,595	4,508,211	16,111,571	963,834	30,551	37,387,294	7,987,493
(除大阪府・堺市)	546,356,539	836,005	6,850,730	7,686,735	20,210,115	2,188,708	31,059	68,150,759	13,278,607
府計									

(単位：千円)

区 分 市町村名	補助費等の内訳				負担金・寄附金の内訳			2 補助交付金	3 加入団体に 対する還付金
	6 備品購入費	7 委託料	8 その他	物件費合計	1 負担金・寄附金	(1) 国・府に 対するもの	(2) 一部事務組合 に対するもの		
大阪市	1,317,629	70,541,984	9,716,672	112,243,541	14,419,364	3,192,084	7,353,805	47,317,653	—
堺市	500,480	29,003,554	2,939,555	43,156,838	6,021,738	2,379,812	32,824	7,809,312	—
岸和田市	234,062	4,801,330	893,141	7,689,892	2,493,648	53,267	2,058,314	808,108	—
豊中市	258,521	9,482,121	1,841,219	17,295,296	2,766,613	619,879	1,637,984	2,380,149	—
池田市	78,255	3,563,833	703,324	5,931,589	1,778,777	2,551	2,300	646,967	—
吹田市	282,059	11,929,632	1,784,516	18,644,274	725,353	3,472	7,940	2,227,222	—
大津市	52,137	1,574,132	289,149	2,861,557	1,134,462	1,537	494,191	419,109	—
高槻市	231,653	8,844,526	1,134,462	14,911,144	307,635	1,014	22,989	2,175,607	—
高槻市	88,754	2,028,211	384,220	3,539,316	1,250,366	31	1,108,805	721,915	—
堺市	323,540	3,887,941	475,149	6,095,555	2,226,564	922	1,984,449	712,634	—
守口市	434,458	8,185,775	1,191,141	13,294,316	4,969,334	1,257	4,461,265	2,751,974	—
枚方市	276,661	7,622,799	1,480,128	14,963,759	481,934	13,887	6,414	3,007,345	—
茨木市	88,683	6,263,539	384,881	9,309,481	1,037,965	3,385	875,592	1,860,694	—
八尾市	61,222	4,112,251	1,010,878	6,095,555	2,164,914	8,214	2,073,215	1,837,688	—
佐野市	20,060	3,367,742	154,420	4,978,141	1,093,445	4,343	915,276	949,057	—
東大阪市	219,275	4,271,036	491,170	7,609,968	3,085,349	907	2,825,597	1,445,539	—
河内長野市	106,092	3,589,091	285,125	5,014,632	913,329	7,604	547,585	358,140	—
東大阪市	81,288	2,949,847	449,913	4,626,302	451,153	899	362,351	87,903	—
大東市	50,282	4,229,683	516,178	6,620,286	2,253,139	1,188	2,042,969	729,563	—
和泉市	394,759	5,191,462	544,802	7,625,794	1,210,607	2,090	926,580	1,286,179	—
箕面市	122,242	4,164,029	412,271	7,663,363	402,484	2,374	2,757	1,265,353	—
柏原市	40,191	1,524,210	312,036	2,515,537	2,082,125	1,544	1,821,934	394,859	—
野宮町	75,946	2,679,580	281,747	4,540,775	2,205,368	1,311	2,123,531	710,197	—
真津市	93,027	3,899,878	633,755	5,768,031	1,860,793	709	1,724,834	135,250	—
高石市	77,065	3,245,378	226,621	5,288,787	194,258	81,411	6,986	780,869	—
藤井寺市	28,794	1,717,087	151,513	2,528,599	1,151,215	483	404,094	53,464	—
東大阪市	81,247	1,500,065	166,349	2,587,428	1,770,103	1,350	1,736,313	32,440	—
東大阪市	170,784	11,426,689	1,734,370	16,505,530	4,571,937	—	3,216,088	4,726,444	—
東大阪市	85,865	1,574,812	110,456	2,482,739	1,508,882	58,675	1,309,416	366,678	—
四條畷市	103,204	1,562,906	131,919	2,198,162	1,160,265	—	1,015,962	355,296	—
交野市	53,850	1,559,241	328,040	2,725,330	602,165	2,323	437,418	264,326	—
狭山市	97,232	2,167,216	351,164	3,209,597	512,906	8,056	352,593	385,930	—
阪南市	49,697	1,413,067	233,638	2,525,774	1,152,493	781	1,082,006	217,547	—
市計 (大阪府・堺市)	4,360,905	135,329,109	19,087,695	217,684,110	47,377,002	885,464	37,587,748	36,115,636	—
島本町	50,022	1,129,741	170,197	1,933,710	62,325	1,000	1,828	124,487	—
豊能町	19,494	498,510	124,690	957,850	645,937	1,466	339,868	103,944	—
能勢町	14,000	484,747	98,569	811,006	459,654	14,462	183,782	182,460	—
忠海町	16,665	960,139	107,877	1,410,590	65,204	29	31,206	53,945	—
取敢町	74,060	1,106,504	139,134	2,051,112	539,862	718	484,532	403,056	—
田尻町	14,139	295,573	14,200	517,504	391,526	—	345,444	40,421	—
佃町	13,217	547,123	103,772	1,229,158	360,418	562	322,307	37,549	—
太子町	26,666	456,211	84,950	841,695	308,244	406	94,782	88,262	—
河南町	20,702	656,038	80,198	1,000,535	367,702	206	127,713	125,025	—
千早赤阪村	8,722	564,529	46,276	747,851	91,588	236	64,276	36,101	—
町計	257,687	6,699,115	969,667	11,501,011	3,292,460	19,085	1,995,738	1,299,426	—
市町村計 (大阪府・堺市)	4,618,592	142,028,224	20,057,562	229,185,121	50,669,462	904,549	39,583,486	37,415,062	—
府計	6,436,701	241,573,762	32,715,789	384,585,500	71,110,564	6,476,445	46,970,115	92,542,027	—

(注) 補助事業とは、補助事業費、国庫補助事業費及び委託事業費の補助の合計であり、単独事業とは、単独事業費、府営事業費、同除他団体施行事業負担金及び委託事業費の単独の合計である。

区 市町村名	普通建設事業費の内訳				2 単独事業		普通建設事業費合計		補助事業の内訳		補助事業費の内訳		単独事業費の内訳 (1) その団体で行うもの
	4 七の他	補助費等合計	1 補助事業	2 単独事業	普通建設 事業費合計	(1) その団体で行うもの	(2) 補助事業費の内訳 補助金	合計	(1) その団体で行うもの				
大阪府	54,487,205 11,278,181	116,224,222 25,109,231	58,926,047 23,211,130	41,185,960 18,645,187	100,112,007 41,856,317	49,382,062 20,389,617	6,012,284 2,821,513	55,394,346 23,211,130	36,762,622 18,052,002	大 堺			
岸和田市	4,420,973	7,722,729	1,680,356	1,777,567	3,457,923	791,762	888,594	1,680,356	1,633,571	岸			
豊中	7,237,560	12,384,322	3,313,644	10,054,689	13,368,333	1,814,108	1,499,536	3,313,644	9,908,916	豊中			
池田	1,687,956	2,512,800	1,431,861	1,013,590	2,445,451	834,547	597,314	1,431,861	897,320	池			
吹田	749,525	3,702,100	4,493,222	11,812,120	16,305,342	3,990,971	502,251	4,493,222	11,088,960	吹			
泉大	1,195,162	2,257,054	977,852	1,792,813	2,770,665	485,496	1,802	1,792,813	1,705,972	泉大			
高槻	4,884,618	7,367,860	6,259,639	6,401,561	12,661,200	5,415,393	844,246	6,259,639	5,134,060	高槻			
貝塚	1,549,986	3,522,267	344,973	1,048,324	1,393,297	279,059	65,914	344,973	941,644	貝			
守口	2,015,977	4,955,175	2,361,646	3,067,154	5,428,800	1,761,101	600,545	2,361,646	3,026,034	守			
枚方	13,184,724	20,906,032	3,836,784	5,969,141	9,805,925	1,855,904	527,645	2,383,549	5,376,756	枚			
茨木	3,264,397	6,753,676	3,276,627	3,664,276	6,940,903	2,204,888	1,071,739	3,276,627	3,573,768	茨			
八尾	6,089,803	8,988,462	2,096,764	4,211,814	6,308,578	1,753,872	342,892	2,096,764	4,070,754	八			
泉佐野	2,621,443	6,624,045	1,763,319	2,663,897	2,840,216	1,746,658	1,661	1,763,319	2,464,184	泉			
田原	1,487,219	3,529,721	704,368	1,768,972	2,473,340	656,498	47,870	704,368	1,514,849	田			
富田	2,937,488	7,468,376	8,013,033	3,887,446	11,410,479	5,794,737	646,098	2,846,279	2,846,279	富			
河内	1,804,559	3,470,505	854,603	1,397,837	2,742,440	807,780	46,823	854,603	1,630,335	河			
長野	578,406	1,940,392	1,190,182	2,994,897	4,185,079	657,573	532,609	1,190,182	2,725,987	長			
松原	2,267,433	5,250,135	1,342,880	707,276	2,050,156	745,259	597,621	1,342,880	567,676	大			
大東	2,378,975	4,875,761	1,135,494	4,065,794	5,201,288	695,818	439,676	1,135,494	3,966,450	大			
和泉	683,170	2,351,007	4,228,104	3,565,935	7,794,039	3,079,242	1,148,862	4,228,104	3,470,889	和			
箕面	1,477,149	3,904,133	473,072	459,341	932,413	352,575	120,497	473,072	452,688	箕			
柏原	379,725	3,295,290	290,812	860,032	1,150,844	256,040	34,772	290,812	833,346	柏			
野原	539,280	3,022,248	3,664,453	3,160,460	6,824,913	2,619,937	1,044,516	3,664,453	2,921,342	野			
真津	487,508	1,432,635	118,504	1,823,162	1,941,666	102,630	15,874	118,504	1,807,520	真			
石津	686,230	1,890,909	1,398,665	773,279	2,171,944	606,411	768,878	1,375,289	236,421	高			
井筒	544,971	2,664,372	514,200	924,935	1,439,135	514,200	—	514,200	924,935	井			
東大阪	10,470,087	19,768,468	4,025,681	13,163,645	17,189,326	3,470,195	534,364	4,004,559	12,737,802	東			
南大阪	171,303	2,046,863	256,478	746,699	1,003,177	250,891	5,587	256,478	727,532	南			
四條	1,007,901	2,523,462	440,561	553,337	993,898	437,621	2,940	440,561	547,624	四			
交野	161,898	1,028,389	180,857	1,700,433	1,881,290	106,536	74,321	180,857	1,689,567	交			
茨木	701,906	1,600,742	282,748	1,059,388	1,342,136	265,471	17,277	282,748	1,032,497	茨			
阪南	509,877	1,879,917	933,581	858,729	1,792,310	930,921	2,660	933,581	848,725	阪			
市計 (除大阪府・堺市)	78,147,209	161,639,847	60,297,963	97,948,543	158,246,506	43,712,094	13,025,384	56,737,478	91,304,403				
島本	225,466	412,278	898,760	422,272	1,321,032	734,527	164,233	898,760	421,745	島			
豊能	223,095	972,976	203,535	113,945	317,480	201,569	1,966	203,535	108,648	豊			
能勢	208,238	850,352	75,880	141,402	217,282	75,880	—	75,880	141,310	能			
岡部	150,605	2,697,754	60,802	133,463	194,265	60,802	—	60,802	133,235	岡			
取	220,329	1,163,247	406,170	586,243	992,413	397,240	8,930	406,170	577,670	取			
熊鷹	204,626	6,366,573	73,716	75,615	149,331	73,716	—	73,716	75,615	熊			
田尻	139,059	587,739	860,076	531,769	1,391,845	760,877	99,199	860,076	465,246	田			
子	124,645	557,914	286,359	286,359	332,624	857	46,265	271,917	271,917	子			
太南	54,173	563,600	62,852	324,117	386,969	59,738	3,114	62,852	213,077	太			
河内	174,356	302,045	6,533	128,683	1,352,16	—	6,533	6,533	118,260	河			
早赤阪	1,724,592	6,316,478	2,694,589	2,743,868	5,438,457	2,409,757	284,832	2,694,589	2,526,723	早			
村	79,871,801	167,956,325	62,992,552	100,692,411	163,684,963	46,121,851	13,310,216	59,432,067	93,831,126	村			
市計 (除大阪府・堺市)	145,637,187	309,289,778	145,129,729	160,523,558	305,653,287	115,893,530	22,144,013	138,037,543	148,645,750				

(単位:千円)

区 分	単独事業費の内訳		公営企業等に対する繰出しの状況						貸付金のうち		
	(2) 補助金	合計	(1) 上水道事業	(2) 病院事業	(3) 下水道事業	(1) 上水道事業	(2) 病院事業	(3) 下水道事業	(1) 上水道事業	(2) 病院事業	(3) 下水道事業
大阪府	4,373,436	41,136,058	311,665	—	32,492,664	—	—	—	—	—	—
大塚	566,938	18,618,940	130,861	—	8,791,302	—	—	—	—	—	—
岸和田市	82,953	1,715,924	72,195	1,301,702	2,344,819	—	—	—	—	—	—
豊中市	145,773	10,054,689	300,197	2,172,954	2,798,730	—	—	—	100,000	401,376	—
池田市	27,791	925,111	2,896	432,852	707,809	—	—	—	568,360	13,281	—
吹田市	495,210	11,584,170	43,588	—	—	—	—	—	—	—	—
吹上	36,375	1,742,347	16,185	823,897	—	—	—	—	—	—	—
高槻市	1,236,754	6,370,814	87,865	—	2,707,775	—	—	—	—	1,492,225	—
塚本	29,450	971,094	129,515	920,000	—	—	—	—	—	—	—
守口市	41,120	3,067,154	19,021	—	1,414,000	—	—	—	14,277	—	—
枚方市	592,208	5,968,964	145,084	1,854,352	4,884,681	—	—	—	12,900	—	—
茨木市	85,488	3,659,256	37,615	—	2,478,338	—	—	—	9,180	—	—
八尾市	82,337	4,153,091	68,645	1,404,296	3,917,321	—	—	—	47,822	434,944	—
泉野市	196,931	2,661,115	1,500	—	—	—	—	—	—	—	—
佐野市	254,123	1,768,972	19,123	—	1,124,324	—	—	—	—	—	—
田原市	13,346	2,859,625	23,745	—	1,689,240	—	—	—	25,458	511,302	—
寝屋川市	138,897	1,769,232	118,929	—	1,279,294	—	—	—	—	—	—
河内長野市	224,911	2,950,898	18,031	—	—	—	—	—	—	—	—
松原市	1,000	568,676	20,000	—	1,761,122	—	—	—	—	270,520	—
大東市	97,934	4,064,384	21,568	842,309	726,868	—	—	—	—	—	—
和泉市	95,046	3,565,935	29,124	53,014	309,271	—	—	—	—	—	—
箕面市	6,653	459,341	5,000	417,354	865,787	—	—	—	—	—	—
柏原市	26,686	860,032	6,523	—	—	—	—	—	—	—	—
羽曳野市	239,118	3,160,460	5,712	—	—	—	—	—	—	—	—
門真市	9,329	1,816,849	4,346	—	—	—	—	—	—	—	—
津石市	63,912	300,333	2,953	—	—	—	—	—	—	—	—
藤井寺市	279,432	13,017,234	110,071	195,862	8,153,868	—	—	—	450,000	1,435,306	—
東大阪市	748	728,280	5,321	471,200	—	—	—	—	2,263	—	—
泉南市	5,713	553,337	4,079	—	778,210	—	—	—	—	120,000	—
四條畷市	7,776	1,697,343	6,957	—	416,640	—	—	—	—	—	—
交野市	17,632	1,050,129	46,268	—	—	—	—	—	—	—	—
大阪狭山市	2,806	851,531	22,439	268,355	—	—	—	—	—	—	—
大阪府	4,536,852	95,841,255	1,444,390	11,158,147	38,358,097	—	—	—	208,890	4,678,954	—
市計 (大阪府・堺市)	227	421,972	2,877	—	—	—	—	—	—	—	—
島本町	—	108,648	121,806	—	—	—	—	—	—	—	—
能勢町	92	141,402	148,059	—	—	—	—	—	66,789	—	—
岡町	228	133,463	302	26,484	—	—	—	—	—	—	—
忠取町	8,255	585,925	8,272	—	—	—	—	—	31,000	—	—
熊取町	—	75,615	1,979	—	—	—	—	—	—	—	—
田尻町	64,377	529,623	865	—	—	—	—	—	—	—	—
岬町	14,442	286,359	14,780	—	—	—	—	—	—	—	—
太子町	17,661	230,738	18,835	—	—	—	—	—	—	—	—
南河内町	10,423	128,683	31,159	—	—	—	—	—	—	—	—
早稲村	—	—	—	—	—	—	—	—	—	—	—
赤阪村	—	—	—	—	—	—	—	—	—	—	—
町計	115,705	2,642,428	348,934	26,484	—	—	—	—	97,789	—	—
市町村計 (大阪府・堺市)	4,652,557	98,483,683	1,793,324	11,184,631	38,358,097	—	—	—	306,679	4,678,954	—
府計	9,592,931	158,238,681	2,235,850	11,184,631	79,642,063	—	—	—	306,679	4,678,954	—

(単位：千円)

公債費の内訳

区分	(1) 下水道事業	(2) 国民健康保険事業会計 (事業勘定)	(3) 後期高齢者医療 事業会計	(4) 介護保険事業会計 (保険事業勘定)	一時借入金利子
大阪市	—	43,226,754	33,930,431	36,077,061	1,673
大塚	9,282,416	—	10,390,662	10,141,017	—
岸和田市	—	2,397,481	2,499,707	2,237,677	3,123
豊中	—	4,920,932	4,380,249	4,569,518	430
池田	—	1,237,188	1,239,173	1,198,399	56
吹田市	3,452,732	3,751,451	3,780,391	3,388,820	167
泉大	1,547,272	947,734	883,177	734,239	937
高槻	—	3,281,005	4,273,885	3,341,455	1,320
高槻	1,221,199	863,224	1,139,089	934,278	867
貝塚	—	2,036,411	1,882,077	1,995,647	1,389
守口市	—	4,174,892	4,128,404	4,055,220	789
枚方市	—	1,993,440	2,746,901	2,329,599	—
茨木	—	3,352,846	2,909,850	3,156,226	—
八尾	1,538,558	918,724	1,369,071	1,165,309	11,354
泉野	—	1,332,367	1,493,310	1,391,548	2,834
野市	—	3,036,887	2,680,809	2,667,349	475
佐野	—	978,393	1,493,310	1,398,151	5,963
屋川	—	1,636,873	1,544,276	1,449,273	664
河内	2,300,000	2,002,335	1,336,221	1,228,646	河長
長野	—	1,529,986	1,908,636	1,657,349	664
野市	19,250	1,539,280	1,319,681	1,320,531	439
東市	—	932,605	852,662	855,195	大東
大東	1,555,284	1,152,149	1,413,218	1,424,644	—
和泉	2,048,865	2,087,620	1,452,097	1,546,042	—
箕面	2,350,000	1,128,588	853,318	832,161	和
原野	1,025,000	639,459	746,905	653,656	箕
石野	1,160,000	797,252	748,323	800,679	柏
藤井	—	6,671,046	5,621,545	724,589	5,176
寺大	665,204	816,942	816,177	822	一
大阪	—	675,592	565,056	641,422	稟
南	177,859	685,631	779,486	745,028	高石
四條	—	512,679	633,667	643,779	242
野山	583,264	698,019	775,898	5,968,790	41,854
山市	—	—	—	—	東大
市	19,644,487	58,729,031	58,195,003	55,751,109	184
市計 (除大阪市・堺市)	—	—	—	—	—
市	475,000	293,039	351,094	340,757	—
本町	122,227	163,284	288,158	329,642	—
能勢	215,500	124,951	206,267	166,278	—
岡町	426,707	224,652	275,019	220,370	75
夙取	317,200	408,204	505,151	471,971	—
熊取	505,776	92,004	95,717	121,096	—
尻町	299,557	175,353	327,535	269,070	—
田尻	127,584	133,617	150,556	176,627	68
子町	167,110	171,733	203,409	203,759	—
太南	104,526	58,306	105,039	103,502	3
河早	—	—	—	—	河南
赤阪	—	—	—	—	—
村	2,761,187	1,845,143	2,507,945	2,403,072	—
町計	—	—	—	—	146
市	22,405,674	60,574,174	60,702,948	58,154,181	83,528
町計 (除大阪市・堺市)	—	—	—	—	—
市	22,405,674	113,083,344	105,024,041	104,372,259	85,201
府計	—	—	—	—	—

(単位：千円)財政指標等

区 分	積立金の内訳			財政指標等				公債費 (C)
	1 財政調整基金	2 減債基金	3 その他特定 目的基金	合計(1~3)	備計剰余金処分 によるもの	人 件 費 (A)	経 常 収 支 比 率 (%)	
市	5,248,457	—	1,272,020	6,520,477	—	21,7	20.0	29.6
市	3,500	1,115,682	2,105,099	3,224,281	—	23.1	18.8	17.7
市	2,058	406	445,117	447,581	165,000	24.9	17.3	20.0
市	1,442,905	62,307	408,867	1,914,079	—	30.1	16.1	13.3
市	3,910	—	208,242	212,152	100,000	27.0	10.5	14.8
市	84,108	—	401,174	485,282	—	28.5	15.6	7.5
市	210,040	—	600,281	810,321	—	20.0	15.3	18.4
市	349,448	—	141,735	493,466	—	27.3	15.8	11.0
市	39,000	—	376,009	415,009	—	26.9	14.3	12.8
市	15,183	9,369	14,833	39,385	1,900,000	23.5	19.5	17.9
市	1,059,477	7,044	93,860	1,160,381	—	24.8	16.6	13.1
市	430	—	1,406,057	1,406,487	457,000	24.0	15.5	9.6
市	46,073	—	185,638	231,711	—	26.3	18.2	16.2
市	481,324	666	3,783,461	4,265,451	—	18.7	11.4	26.0
市	3,531	—	279,388	282,919	—	28.1	15.1	10.1
市	1,131,546	130,332	676,817	1,938,695	—	20.1	19.1	17.2
市	91,909	723	306,073	398,705	—	27.9	12.2	14.1
市	240,357	2	207,666	448,025	—	24.3	16.3	17.1
市	189	618	605,887	606,694	—	19.8	14.5	16.3
市	182,860	63,030	1,927,646	2,173,536	—	32.2	16.7	17.5
市	16,754	2,060	4,352,337	4,371,151	1,400,000	24.6	13.0	8.7
市	4,070	—	128,879	132,949	210,000	18.4	15.5	13.9
市	305,636	117	307,424	613,177	—	22.5	12.6	18.5
市	28,793	278	7,936	37,007	—	21.3	15.7	15.7
市	171,932	7	19,090	191,029	—	24.0	14.4	12.7
市	192,172	—	107,630	299,802	—	23.4	12.6	23.6
市	9,729	157	24,030	34,766	10,000	27.4	15.2	9.0
市	1,809,300	617,000	193,663	2,619,963	—	23.3	19.3	15.0
市	57,534	75	62,585	120,194	—	26.2	12.5	21.8
市	255,811	42	461,013	716,866	—	20.3	13.8	15.4
市	185,420	1,243	268,553	455,216	—	30.5	13.5	22.0
市	6,443	9	100,888	107,340	—	30.1	11.4	14.4
市	944	30,169	361,266	392,379	—	24.1	11.0	14.0
計	8,428,886	927,937	18,267,496	27,624,319	4,242,000	25.3	16.1	14.5
(除大阪府・堺市)								
市	30,417	49	23,032	53,498	—	26.9	13.3	15.5
町	158,329	—	147,743	306,072	—	32.5	3.2	12.0
町	151,800	—	34,278	186,078	—	27.2	4.1	13.1
町	12,038	—	17,708	29,746	—	28.2	8.9	21.9
町	27,000	809	336,388	364,197	—	28.4	11.3	13.7
町	1,504,551	—	56,008	1,560,559	—	21.3	3.4	3.8
町	290	32	364,385	364,707	—	26.5	7.1	18.5
町	111,203	17	53,137	164,357	—	26.7	7.5	14.3
町	2,100	310	19,519	21,929	75,000	29.6	8.6	13.9
村	147,504	60,110	86,953	294,567	—	30.1	4.2	15.7
計	2,145,232	61,327	1,139,151	3,345,710	75,000	27.6	7.9	14.1
市	10,574,118	989,264	19,406,647	30,970,029	4,317,000	25.4	15.8	14.5
(除大阪府・堺市)								
府	15,626,075	2,104,946	22,783,766	40,714,787	4,317,000	23.8	17.7	20.6

区 分	経常収支比率 (%)							計	(参考) 退職手当債を財源と するものを加えたもの
	義務的経費 (A) + (B) + (C)	物件費	維持 補修費	補助費等	貸 出 資 金 付 金	繰 出 金	計		
市町村名									
大塚	71.4	8.6	1.4	9.5	0.0	9.4	100.2	100.2	100.2
岸和田	59.6	16.7	0.6	8.2	0.0	12.3	97.4	97.4	97.4
豊中	62.2	13.1	0.8	13.3	0.2	11.4	101.1	101.1	101.1
池田	59.5	13.8	0.6	9.6	0.0	11.2	94.7	94.7	94.7
吹田	52.3	19.4	1.4	7.9	0.0	12.0	93.0	93.0	93.0
大津	51.7	21.0	3.4	3.7	0.0	15.7	95.6	95.6	95.6
高槻	53.8	13.8	0.7	10.1	0.0	18.9	97.3	97.3	97.3
高槻	54.1	17.4	2.7	7.8	0.0	12.8	94.9	94.9	94.9
貝塚	54.0	14.2	0.5	13.2	0.0	17.4	99.4	99.4	99.4
守口	60.9	14.7	0.6	12.4	0.0	12.1	100.7	100.7	100.7
枚方	54.4	12.0	1.4	15.9	0.0	11.3	94.9	94.9	94.9
茨木	49.0	21.7	1.8	8.8	0.0	10.7	92.0	92.0	92.0
八尾	60.8	13.2	0.9	13.8	0.8	11.7	101.0	101.0	101.0
野市	56.1	16.1	0.4	14.2	0.0	16.9	103.7	103.7	103.7
林市	53.3	16.2	1.2	11.1	0.0	13.0	94.9	94.9	94.9
川市	56.4	12.1	0.6	13.2	1.1	12.9	96.3	96.3	96.3
内野	52.4	19.2	1.2	11.5	0.0	14.7	99.1	99.1	99.1
河内	61.3	16.0	1.0	5.0	0.0	20.5	103.7	103.7	103.7
東市	50.6	19.6	0.4	18.3	1.1	12.0	102.1	102.1	102.1
東市	58.5	16.1	1.0	10.3	0.0	10.7	96.6	96.6	96.6
泉市	53.8	19.5	1.3	5.9	0.0	10.9	91.4	91.4	91.4
面市	51.5	12.5	0.6	22.0	0.0	12.5	99.2	99.2	99.2
原市	52.4	15.3	0.4	12.5	0.0	17.6	98.2	98.2	98.2
野市	59.5	15.4	0.4	8.8	0.0	18.9	103.1	103.1	103.1
真市	51.2	19.8	2.3	3.8	0.0	17.8	94.8	94.8	94.8
津市	59.6	12.2	0.3	10.3	0.0	18.5	101.0	101.0	101.0
石市	51.6	13.4	0.7	17.1	0.0	20.2	102.9	102.9	102.9
寺市	57.6	11.2	1.3	14.0	0.0	11.0	95.1	95.1	95.1
阪市	60.5	12.0	0.8	11.5	0.0	16.8	101.6	101.6	101.6
南市	49.5	14.1	0.4	4.4	0.0	11.3	93.5	93.5	93.5
四市	66.1	13.5	0.6	8.3	0.0	12.1	96.8	96.8	96.8
野市	56.0	21.4	0.2	6.3	0.0	11.8	97.6	97.6	97.6
狭山市	49.2	16.7	0.9	12.2	0.0	19.8	98.7	98.7	98.7
阪市									
市計 (除大阪市・堺市)	55.9	15.4	1.2	11.1	0.1	13.3	97.0	97.0	97.0
島	55.8	22.1	1.0	4.0	0.0	16.1	98.9	98.9	98.9
本町	47.7	16.1	2.2	14.9	0.0	16.5	97.5	97.5	97.5
能勢町	44.4	14.9	0.4	18.1	1.9	17.4	97.1	97.1	97.1
勢町	59.0	26.2	0.6	4.3	0.0	22.6	112.7	112.7	112.7
忠取町	53.5	19.1	1.1	10.0	0.0	16.2	99.9	99.9	99.9
熊尻町	28.4	7.3	0.3	8.3	0.0	13.1	57.4	57.4	57.4
田尻町	52.1	17.1	1.4	9.0	0.0	17.2	96.9	96.9	96.9
岬町	48.5	18.1	0.6	12.1	0.0	14.5	93.9	93.9	93.9
太子町	52.1	16.1	0.5	10.4	0.0	13.1	92.2	92.2	92.2
河内町	50.0	17.0	0.2	5.2	0.0	12.5	84.9	84.9	84.9
早稲村									
町計	49.7	17.7	0.9	9.4	0.1	16.1	94.0	94.0	94.0
市町村計 (除大阪市・堺市)	55.6	15.5	1.2	11.0	0.1	13.4	96.9	96.9	96.9
府計	62.1	12.9	1.2	10.2	0.1	11.8	98.2	98.2	98.2

(単位：千円)

区 分	公 債 費 担 比 率 (%)	地方債現在高 〔28年度末〕	(1) 公共事業等債	(2) 公営住宅 建設事業債	(3) 学校教育施設 等整備事業債	(4) 一般廃棄物 処理事業債
大阪府	18.8	4,142,904,288	227,542,158	196,863,016	206,962,348	38,411,398
市	14.0	1,488,051,116	62,942,737	33,040,787	109,654,943	14,527,850
市計 (除大阪府・堺市)						
大塚	26.1	2,185,863,819	125,414,842	148,874,681	70,569,332	12,953,309
岸和田市	17.9	71,978,469	4,180,446	1,128,011	2,934,413	97,900
豊中	13.3	86,639,004	2,077,917	2,949,881	6,422,626	—
池田	14.6	33,795,732	697,763	57,486	1,966,740	24,100
吹田	6.8	46,393,264	2,526,834	4,484,481	6,147,002	1,301,705
高槻	10.1	30,202,001	2,571,359	738,870	2,197,615	—
高槻	11.7	51,867,343	5,197,965	196,574	688,901	1,034,292
高槻	11.7	26,910,938	121,669	391,086	3,727,475	44,928
守口市	17.7	60,839,740	478,996	352,441	7,434,065	246,868
枚方市	12.2	101,225,076	4,576,354	59,259	5,092,727	5,674,064
茨木	8.6	56,423,690	3,601,809	86,537	4,939,259	212,871
八尾市	15.0	94,594,072	3,478,098	2,674,074	9,065,630	941,511
八尾市	40.8	65,019,767	2,509,805	2,530,462	2,793,124	68,700
富田	9.2	26,735,772	411,385	1,447,550	2,377,756	5,228
富田	15.0	60,787,526	3,187,840	156,071	2,597,992	2,981,917
河内長野	12.8	32,725,338	1,833,473	667,966	1,081,547	—
河内長野	15.3	42,031,331	1,818,199	596,606	3,523,225	439,916
大東	13.8	37,136,161	2,902,542	754,348	3,438,637	—
大東	15.9	49,747,060	2,578,615	1,471,276	3,568,197	—
箕面	6.6	30,732,960	2,800,596	277,331	5,717,804	—
箕面	12.8	19,437,393	572,575	—	760,510	—
箕面	16.9	40,015,892	831,170	724,128	2,854,598	—
真津	14.2	50,625,889	148,983	6,450,670	5,443,370	702,728
真津	14.9	21,706,268	522,128	782,626	1,246,624	19,200
石井	20.6	36,938,756	3,790,177	294,588	762,850	—
石井	8.2	15,903,797	252,477	—	1,380,749	—
石井	13.2	189,687,488	7,494,775	3,305,526	10,685,646	48,575
石井	19.9	28,300,114	514,144	462,942	906,334	158,888
石井	13.9	16,029,392	278,335	—	2,259,768	—
石井	19.6	29,881,772	131,300	—	3,188,570	17,100
石井	14.0	16,611,647	549,101	—	1,544,683	—
石井	12.2	17,127,464	305,907	—	2,901,506	507,359
市計 (除大阪府・堺市)						
堺市	14.0	1,488,051,116	62,942,737	33,040,787	109,654,943	14,527,850
島本	13.8	10,965,114	283,080	886,114	725,165	120,000
島本	10.2	6,034,811	105,427	—	507,421	2,836
島本	10.5	5,791,354	52,146	—	1,389,217	591,441
島本	18.5	8,117,227	1,206	—	648,746	124,500
島本	12.2	8,662,706	220,672	615,022	24,185	100,519
島本	3.5	596,209	—	296,875	—	—
島本	16.7	7,331,018	340,171	543,339	283,651	97,976
島本	12.2	4,619,004	39,067	—	821,263	—
島本	12.8	5,917,775	142,540	—	724,043	—
島本	13.4	3,216,999	498	—	244,609	—
市計	12.4	61,252,217	1,184,807	2,341,350	5,368,300	1,037,272
市計 (除大阪府・堺市)						
堺市	13.9	1,549,303,333	64,127,544	35,382,137	115,023,243	15,565,122
堺市計 (除大阪府・堺市)						
府計	18.8	4,142,904,288	227,542,158	196,863,016	206,962,348	38,411,398



(単位：千円)

市町村名	地方債現在高のうち		積立金現在高〔28年度末〕	積立金現在高の内訳			定額運用基金現在高の内訳	債務負担行為に係る平成29年度以降の支出予定額
	(5) 一般単独事業債	(6) 厚生福祉施設整備事業債		(1) 財政調整基金	(2) 減債基金	(3) その他特定目的基金		
大阪府	520,700,411	2,776,469	203,032,246	166,642,862	36,389,384	26,692,806	20,642,806	205,878,051
大塚	100,674,418	135,393	45,133,681	1,816,500	6,075,782	80,000	—	85,465,166
岸和田市	17,668,769	4,146	6,003,937	3,064,931	40,326	2,213,436	2,213,436	6,808,541
豊中	11,802,360	320,191	9,659,054	4,027,369	847,743	5,115,556	50,000	9,832,990
池田	7,732,236	—	6,274,749	4,537,918	—	1,736,831	100,000	41,129
吹田	6,228,125	469,649	23,180,432	10,628,094	—	12,552,338	1,059,940	34,869,414
吹田	4,466,533	—	3,332,668	1,122,419	—	2,210,149	—	4,515,164
高槻	2,543,026	—	38,988,550	15,600,743	2,526,706	20,861,101	3,886,634	18,775,543
高槻	3,670,125	—	2,554,178	1,272,373	188,585	2,000	—	3,269,690
塚本	12,818,541	489	6,404,241	2,064,901	2,523,858	22,762	—	5,653,305
守口	10,582,957	79,749	27,032,065	9,990,077	5,350,638	11,691,350	715,450	29,058,379
枚方	10,724,158	—	20,080,761	7,671,650	12,409,111	708,671	708,671	29,058,379
茨木	16,070,823	113,980	8,515,716	6,016,009	—	2,499,707	—	7,277,997
八尾	20,444,078	77,037	10,877,022	1,320,464	3,165,192	443,312	—	7,143,048
東淀川	1,809,062	51,186	12,059,369	5,567,166	—	7,077,849	—	24,859,570
寝屋川	8,677,780	—	7,294,298	3,508,873	284,149	3,880,897	—	9,799,083
河内長野	7,728,332	—	1,999,682	911,085	21,262	1,067,335	—	3,990,637
河内長野	6,995,381	7,269	16,805,885	8,219,564	1,390,461	7,195,860	314,723	3,149,027
大東	6,174,667	2	10,006,920	5,030,940	1,289,532	4,763,800	—	5,551,276
大東	12,636,848	—	26,521,631	1,289,532	1,289,532	2,985,302	2,059,086	13,398,492
箕面	1,456,897	—	3,010,794	1,681,434	174	1,329,186	—	22,092,787
柏原	2,088,416	—	5,397,560	3,805,741	72,761	1,758,697	—	2,925,251
野市	10,154,785	50,925	6,637,199	3,805,741	72,761	1,758,697	—	963,073
野市	6,556,825	36,679	6,050,432	1,802,041	211,585	4,036,806	—	8,880,383
津市	3,589,156	203,545	14,679,030	5,576,441	4,052,322	5,050,267	167,390	3,951,018
高石	11,316,067	—	2,029,759	2,509,805	—	2,887,755	573,440	1,425,124
藤井寺	1,813,308	10,243	2,029,759	1,620,570	63,745	345,444	—	1,395,509
東大阪	40,745,104	122,787	22,074,539	15,618,868	4,009,700	2,445,971	1,911,000	35,131,813
東大阪	10,344,085	—	3,535,337	554,403	1,364,095	1,616,839	—	3,727,437
四條畷	1,849,943	—	4,415,334	1,872,269	51,254	2,491,811	—	3,753,185
交野	6,424,412	—	5,675,982	3,186,933	650,629	1,838,420	—	14,349,445
交野	2,529,000	—	3,748,363	3,155,036	36,865	556,462	—	2,041,652
大阪府	1,706,659	—	2,732,543	1,409,986	239,960	1,082,597	—	3,234,698
府計	269,348,458	1,547,877	325,050,519	142,953,210	28,998,250	153,099,059	14,834,279	301,533,117
島本	2,294,102	—	4,262,533	1,412,812	1,125,867	1,728,854	273,731	1,515,325
島本	282,667	17,813	3,255,699	2,215,361	677	1,039,861	136,963	13,988
勢野	510,107	—	2,192,690	1,462,245	—	730,445	—	4,583,995
岡町	2,703,725	—	407,512	259,582	—	147,930	—	880,334
熊取	818,183	—	3,959,441	1,071,221	616,301	2,271,919	—	1,332,952
田尻	175,808	—	7,404,604	6,872,862	531,742	—	—	185,400
田尻	1,235,554	—	1,412,723	857,671	38,453	516,599	—	1,036,229
太子	587,881	—	3,141,470	1,624,596	7,874	1,509,000	100,373	276,930
河内	1,295,394	—	2,750,749	1,319,759	209,191	1,221,799	485,954	1,314,572
千早赤阪村	218,122	—	2,082,662	1,784,086	144,643	153,933	—	47,486
町計	10,121,543	17,813	30,870,283	18,880,195	2,143,006	9,847,082	997,021	7,062,211
府計	279,470,001	1,565,690	355,920,802	161,833,405	31,141,256	162,946,141	15,831,300	308,595,328
府計	900,844,830	4,477,552	604,086,729	330,292,767	37,217,038	236,576,924	36,474,106	599,938,545

(単位：円)

人口一人当たりの収入の状況

人口一人当たりの収入の状況

区 分

市町村名	地 方 税	地 方 譲 与 税	地 方 特 例 交 付 金 等	地 方 交 付 税	国 庫 支 出 金	府 支 出 金	繰 入 金	地 方 債	繰 入 合 計	う ち 一 般 財 源	義 務 的 経 費	人 件 費
大 阪 市	245,028	2,293	601	12,226	136,193	25,065	5,763	33,971	585,132	332,225	373,098	73,017
大 塚 市	156,844	2,523	702	23,449	102,038	24,579	5,448	49,383	418,559	245,007	239,519	56,837
岸 田 市	123,396	1,717	648	66,503	84,805	25,168	12,472	24,582	377,472	242,562	232,956	59,006
中 市	168,441	5,680	615	12,699	75,034	22,145	13,301	22,901	365,127	238,224	212,467	66,690
豊 池 市	160,292	2,044	610	28,861	51,464	25,864	1,232	23,225	338,208	234,092	174,428	61,862
吹 田 市	177,183	1,479	708	2,290	63,986	20,559	11,267	15,151	333,159	209,815	172,466	59,635
大 津 市	151,054	2,606	654	49,199	68,421	30,458	5,444	29,034	379,443	246,669	201,350	51,779
高 槻 市	141,453	1,666	638	27,060	66,905	21,564	1,643	20,264	320,738	202,645	174,868	55,787
高 槻 市	130,136	1,862	775	54,042	69,295	25,525	8,101	22,204	350,748	224,711	199,611	62,029
塚 口 市	149,238	1,447	661	47,501	104,786	30,127	6,078	35,340	419,361	244,427	256,093	54,987
守 府 市	137,852	1,524	683	26,438	64,822	24,739	9,540	28,939	332,216	182,516	160,038	51,252
枚 方 市	161,494	1,690	692	5,473	62,751	23,488	610	6,468	306,367	200,462	160,038	48,046
茨 木 市	142,443	1,584	767	36,506	82,529	24,961	2,618	27,244	355,631	222,785	222,522	59,861
八 尾 市	209,648	2,052	657	17,173	66,053	25,354	136,738	40,036	575,552	398,351	321,921	50,301
佐 野 市	118,309	1,774	567	53,784	64,865	22,817	2,275	18,263	340,423	215,802	186,916	64,894
林 市	120,999	1,393	639	49,636	91,635	31,593	9,433	28,872	371,443	218,919	206,432	43,253
寝 屋 川 市	112,292	2,087	516	54,443	58,034	23,514	8,857	25,860	320,134	210,823	173,496	57,048
河 内 長 野 市	112,374	1,466	609	66,881	83,262	25,306	6,904	38,763	369,496	225,770	216,571	60,624
原 市	137,103	1,496	606	37,143	61,146	26,278	7,400	16,312	338,117	227,960	171,273	43,202
大 東 市	124,218	1,725	793	40,820	68,821	23,960	1,710	24,466	331,866	212,026	193,773	50,059
和 泉 市	171,840	1,842	805	67,617	82,617	24,617	35,500	25,891	391,993	251,849	167,771	67,270
箕 面 市	123,835	1,744	565	63,508	60,006	22,782	1,980	17,849	338,527	230,029	181,823	57,096
柏 原 市	110,515	1,713	646	72,290	74,012	26,255	28	18,579	338,959	227,045	198,884	41,520
羽 曳 野 市	218,761	1,743	842	67,986	67,986	25,053	5,725	16,390	396,499	269,606	219,131	60,773
真 野 市	142,076	1,434	534	52,708	122,355	26,931	8,416	438,881	389,641	252,582	253,503	53,144
高 槻 市	120,604	1,565	623	25,242	76,162	28,625	7,838	35,267	396,641	258,488	215,009	57,838
井 田 市	153,891	1,520	699	64,888	74,512	22,016	2,754	28,168	347,619	188,421	188,421	61,941
東 大 阪 市	140,155	2,509	547	44,701	97,313	23,884	9,749	36,497	408,342	248,319	239,235	54,509
南 市	121,524	1,718	643	66,294	65,433	27,019	6,364	20,287	348,691	230,155	207,779	61,937
四 條 市	120,364	1,687	810	43,068	49,825	21,327	655	23,947	308,586	210,508	190,764	62,581
交 野 市	126,828	1,830	808	48,183	53,508	23,004	663	27,971	327,040	230,331	179,283	65,321
狭 山 市	102,989	1,932	614	75,318	61,709	24,184	13,998	28,246	339,486	229,007	162,547	54,312
阪 市	146,049	1,989	672	34,611	74,562	24,477	10,086	25,311	360,364	229,997	201,976	55,976
市 計 (除大阪市内・堺市)	150,779	1,732	844	43,669	44,284	26,904	1,600	32,102	348,997	238,948	173,849	62,389
島 本 町	93,751	2,797	217	103,588	28,480	21,013	15,136	18,054	330,097	254,649	141,042	85,626
能 勢 町	112,247	5,597	60	38,522	30,948	36,402	402,204	20,600	489,744	191,334	101,443	101,443
能 美 町	134,198	1,881	681	98,826	33,041	24,535	12,747	22,801	367,755	289,798	190,666	73,328
取 敢 町	94,264	1,974	819	56,225	36,399	21,532	14,390	19,025	289,751	205,073	142,374	57,857
熊 取 町	520,857	6,954	532	606	33,450	25,676	2,717	—	675,672	595,126	211,054	130,262
田 尻 町	125,196	2,786	361	117,524	66,334	30,019	36,980	49,945	490,980	298,490	193,633	85,338
岬 町	107,005	2,576	656	105,929	36,413	28,899	8,785	21,917	363,196	275,626	165,601	69,040
太 子 町	103,122	2,819	621	123,420	34,072	19,171	694	19,171	353,126	278,443	170,504	81,825
河 南 町	96,068	3,608	200	254,113	46,626	38,612	—	46,143	596,871	422,698	232,351	121,791
千 早 赤 阪 村	133,048	2,700	597	89,463	39,266	25,497	12,875	24,455	379,379	280,535	169,579	76,384
町 村 計	145,603	2,013	670	36,496	73,349	24,512	10,182	25,281	361,018	231,734	200,862	56,678
市 町 村 計 (除大阪市内・堺市)	176,871	2,147	652	27,882	95,169	24,686	8,389	30,216	434,567	263,520	256,856	61,656
府 計												

(単位:円)

市町村名	義務的経費			投資的経費	普通建設事業費	補助費等	物件費	繰出金	維持補修費	歳出合計
	公債	扶助費	経費							
大阪府	98,818	201,263	37,197	37,197	37,197	43,183	41,704	47,303	5,704	584,392
大塚	40,091	142,591	49,591	49,591	49,591	29,749	51,132	35,366	2,166	414,546
岸和田市	43,606	130,344	17,493	17,493	17,463	39,000	38,835	39,960	2,809	376,334
豊中	31,742	114,035	33,091	33,091	33,091	30,655	42,811	35,388	2,020	361,914
池田	34,179	78,387	23,832	23,832	23,725	24,378	57,545	35,719	3,483	328,269
吹田	14,198	98,683	44,081	44,081	44,081	10,008	50,404	39,817	7,171	326,544
泉大箕	40,958	108,614	36,660	36,660	37,863	29,864	42,096	30,770	1,530	374,600
高槻	21,117	95,825	35,744	35,744	35,744	20,800	42,096	30,770	5,130	316,939
貝塚	26,352	111,230	15,688	15,688	15,688	39,659	39,851	46,815	1,422	349,574
守口市	43,288	157,818	37,704	37,704	37,704	34,415	42,335	46,815	3,044	415,051
枚方市	26,322	104,941	24,317	24,317	24,317	24,069	53,328	30,518	2,710	327,442
茨木	17,200	94,792	24,918	24,918	24,918	24,069	53,328	25,196	3,937	298,015
八尾	33,681	129,180	23,499	23,499	23,499	33,482	34,678	35,276	1,808	355,352
佐野	166,608	28,173	28,173	28,173	28,173	65,706	60,738	60,457	1,129	574,689
林市	20,388	101,634	21,807	21,807	21,705	30,976	43,686	36,401	2,653	334,948
川市	32,948	130,231	48,056	48,056	48,056	31,454	32,050	35,314	1,179	364,939
内長野	27,455	121,318	25,279	25,279	25,279	15,975	46,223	35,812	2,518	319,407
河内	34,630	101,634	34,454	34,454	34,454	15,975	38,087	57,056	2,238	368,276
松原	31,595	96,477	16,741	16,741	16,741	42,872	54,060	37,484	1,455	331,073
東市	34,396	109,318	27,849	27,849	27,849	26,106	40,831	27,479	2,109	329,894
大東	16,634	83,867	57,141	57,141	56,989	17,190	56,033	31,259	2,555	366,845
箕面	29,366	95,361	13,189	13,189	13,189	55,223	35,581	37,394	1,362	365,719
柏原	38,656	118,708	10,155	10,155	10,155	29,076	40,066	49,583	961	334,136
野市	35,031	165,329	54,741	54,741	54,741	16,769	61,905	57,225	1,765	438,108
真野	40,810	117,548	22,727	22,727	22,727	16,769	61,905	60,717	5,874	392,512
津市	53,665	103,507	37,343	37,343	37,343	32,511	43,475	52,698	1,069	387,454
石市	18,802	107,677	21,890	21,890	21,890	40,526	39,356	53,332	1,687	345,578
藤井	32,868	151,858	34,802	34,802	34,802	40,023	33,417	36,997	3,275	387,454
大阪	45,869	99,973	17,278	17,278	15,845	32,330	39,373	47,747	1,979	404,970
南	33,092	103,651	17,869	17,869	17,742	45,045	33,596	33,596	882	337,102
東	42,617	85,566	24,158	24,158	24,158	13,205	34,996	30,669	1,192	298,432
四	32,148	81,814	23,125	23,125	23,125	27,581	55,302	30,878	410	318,428
交野	28,064	80,171	32,042	32,042	32,042	33,608	45,155	49,218	1,721	331,307
狭山										
山市										
大阪府	32,476	113,524	30,825	30,825	30,770	31,430	42,327	37,813	2,885	355,649
市(除大阪市・堺市)										
島本	34,543	76,917	43,394	43,394	43,077	13,444	63,055	47,607	2,465	346,168
能勢	26,037	29,379	18,054	18,054	15,519	47,562	46,823	45,337	6,901	320,825
岡町	42,373	47,517	23,742	23,742	20,465	80,093	76,387	75,724	1,592	472,689
夙中	53,733	63,605	11,147	11,147	11,147	15,479	80,943	65,803	1,506	367,251
取町	25,803	58,714	22,537	22,537	22,537	26,417	46,580	38,664	2,946	288,494
田尻	21,086	59,706	17,388	17,388	17,388	74,124	60,259	60,259	1,520	640,911
佃町	49,992	58,303	85,605	85,605	85,605	36,149	75,599	66,675	6,768	486,859
田子	33,751	62,810	24,226	24,226	24,226	40,635	61,303	43,312	2,277	349,325
太南	35,524	53,156	24,476	24,476	24,476	35,648	47,838	47,838	1,208	344,446
早赤阪	56,517	54,043	25,543	25,543	24,598	54,947	136,047	69,347	605	572,427
村	35,197	57,999	30,268	30,268	29,704	34,500	62,818	52,825	3,094	372,010
町										
市町村計(除大阪市・堺市)	32,569	111,615	30,806	30,806	30,733	31,535	43,032	38,329	2,892	356,211
府	53,407	141,794	34,536	34,536	34,493	34,903	43,400	40,772	3,677	431,071

(単位：千円)

市町村名	区 分	基準財政収入額	基準財政需要額	標準税収入額等	標準財政規模	臨時財政対策債 発行可能額		財政力指数 (26~28年度)
						標準財政規模	臨時財政対策債 発行可能額	
大阪府	市	518,491,307	553,355,469	676,130,748	763,699,353	55,459,637	0.93	
大塚	市	116,013,388	134,860,636	149,769,130	187,910,775	19,364,574	0.85	
岸和田市	市	20,981,812	33,909,079	26,765,155	42,570,367	2,914,774	0.60	
豊中	市	55,825,108	60,479,429	72,304,882	81,810,921	4,901,472	0.91	
池田	市	12,744,528	15,134,361	16,464,857	20,474,663	1,622,413	0.85	
吹田	市	51,911,552	52,643,328	67,713,860	70,097,555	1,633,077	0.98	
泉大津	市	9,459,778	12,879,078	12,109,256	16,532,377	1,014,416	0.72	
高槻	市	41,834,388	50,932,466	53,664,617	67,718,694	4,931,289	0.80	
貝塚	市	9,788,773	14,199,372	12,497,331	18,054,550	1,160,203	0.69	
守口市	市	17,369,329	23,581,548	22,321,178	30,796,884	2,296,221	0.74	
枚方	市	46,887,604	57,356,641	60,161,901	76,258,119	5,674,366	0.80	
茨木	市	36,585,298	37,879,187	47,216,943	50,543,174	2,022,225	0.96	
八尾	市	32,076,045	41,428,715	41,283,539	54,487,935	3,885,808	0.75	
泉佐野	市	15,617,584	16,607,907	20,178,309	22,315,517	1,111,802	0.94	
林	市	11,778,730	17,766,499	15,091,907	22,458,744	1,393,684	0.65	
寝屋川	市	24,170,278	35,474,406	30,786,888	45,413,943	3,342,408	0.67	
河内長野	市	10,882,139	16,600,240	13,814,815	20,848,544	1,330,919	0.65	
松原	市	11,757,084	19,551,767	14,926,126	24,221,413	1,516,688	0.60	
大東	市	13,962,074	18,237,051	17,844,705	23,768,332	1,663,653	0.76	
和泉	市	19,791,441	26,751,304	25,289,908	34,357,299	2,064,808	0.72	
箕面	市	18,523,674	19,239,969	24,218,871	29,932,313	971,486	0.96	
柏原	市	7,487,927	11,739,272	9,542,931	14,784,865	989,523	0.63	
羽曳野	市	10,919,484	18,893,462	13,860,792	23,235,317	1,406,234	0.56	
門真	市	14,718,800	21,050,893	18,878,076	26,967,805	1,770,709	0.69	
摂津	市	13,760,588	14,028,988	17,792,073	18,594,897	543,687	0.98	
高石	市	8,300,714	9,687,298	10,717,167	13,099,589	1,003,807	0.86	
藤井寺	市	6,808,128	10,901,642	8,661,139	13,580,380	834,695	0.62	
東大阪	市	61,714,941	80,871,168	79,356,637	106,434,180	7,958,947	0.75	
東淀川	市	7,544,019	9,978,638	9,653,710	12,960,028	899,908	0.76	
四條畷	市	5,750,192	9,113,057	7,326,223	11,335,937	654,346	0.61	
交野	市	8,071,985	11,249,237	10,304,980	14,414,984	942,606	0.71	
狭山	市	6,419,411	8,976,611	8,270,171	11,578,640	758,654	0.71	
阪南	市	4,934,188	8,888,261	6,224,001	10,814,669	638,180	0.55	
府 計		618,377,596	786,030,874	795,241,148	1,026,482,635	63,853,008	0.77	
(除大阪府・堺市)								
島本	町	3,884,861	4,935,882	4,980,280	6,525,589	451,879	0.79	
豊能	町	1,907,219	3,787,872	2,394,291	4,497,542	292,231	0.51	
能勢	町	1,198,984	2,925,323	1,514,938	3,424,197	189,114	0.42	
岡	町	1,905,306	3,365,780	2,429,653	4,144,498	257,558	0.57	
熊取	町	4,107,298	6,400,530	5,184,319	8,006,048	533,762	0.64	
尻	町	2,988,546	2,176,220	3,919,015	3,919,015	—	1.37	
田岬	町	1,871,408	3,522,325	2,381,536	4,296,010	266,455	0.53	
太子	町	1,368,035	2,621,347	1,730,233	3,168,714	187,325	0.52	
河南	町	1,563,838	3,318,020	1,981,062	3,934,360	201,846	0.46	
千早赤阪村	村	540,617	1,741,463	680,492	1,971,854	91,949	0.31	
町 計		21,336,112	34,794,762	27,195,819	43,887,827	2,472,119	0.61	
市 計		639,713,708	820,825,636	822,436,967	1,070,370,462	66,325,127	0.77	
(除大阪府・堺市)								
府 計		1,274,218,403	1,509,041,741	1,648,336,845	2,021,980,590	141,149,338	0.83	

【特別会計等決算  
——平成28年度 地方財政状況調査による——】

国民健康保険事業会計  
後期高齢者医療事業会計  
介護保険事業会計  
交通災害共済事業会計  
収益事業会計

総括表 (除大阪市・堺市)

(単位：千円)

区 分	歳入総額 (A)	歳出総額 (B)	歳入歳出差引 (A) - (B)	実質収支	再差引収支
国民健康保険事業会計 (事業勘定)	714,272,178	716,777,119	△ 2,504,941	△ 2,514,077	△ 18,348,259
国民健康保険事業会計 (直診勘定)	229,417	226,346	3,071	3,071	△ 122,541
後期高齢者医療事業会計	74,958,826	72,819,777	2,139,049	2,139,049	2,187,740
介護保険事業会計 (保険事業勘定)	375,689,258	366,575,575	9,113,683	9,103,963	9,128,306
介護保険事業会計 (介護サービス事業勘定)	1,151,080	1,146,432	4,648	4,648	△ 895,145
交通災害共済事業会計	275,293	177,944	97,349		97,705
収益事業会計	60,656,277	56,816,255	3,840,022	3,840,022	4,479,569

〔国民健康保険事業会計〕  
〔その1 事業勘定〕

市町村名	1 歳入		2 一 負 担 金		3 国 庫 支 出 金		国 庫 支 出 金 の 内 訳			4 療 養 給 付 費 交 付 金
	保 険 税 (料)	う ち 退 職 被 保 険 者 分	う ち 退 職 被 保 険 者 分	部 金	う ち 退 職 被 保 険 者 分	国 庫 支 出 金	(1) 療 養 給 付 費 等 負 担 金	(2) 財 政 調 整 交 付 金	(3) そ の 他 の 補 助 金	
大 阪 市	58,208,578	1,501,750	—	—	87,333,142	60,143,050	24,194,387	2,995,705	5,822,896	大 阪
岸 田 市	18,265,626	476,208	—	—	22,818,595	16,412,652	6,276,584	129,359	1,718,382	岸 田
豊 中 市	4,847,085	145,194	—	—	5,980,217	4,047,956	1,740,628	191,633	546,736	豊 中
池 田 市	8,097,514	146,002	—	982	10,190,407	7,384,789	2,434,454	371,164	616,930	池 田
吹 奏 市	2,438,943	58,918	—	—	2,400,828	1,816,190	487,443	97,195	135,867	吹 奏
大 槻 市	7,758,548	225,374	—	—	7,471,357	5,648,694	1,525,257	297,406	654,401	大 槻
高 槻 市	1,517,119	26,602	—	—	2,138,598	1,029,612	613,490	495,496	161,708	高 槻
貝 塚 市	8,092,666	266,944	—	—	8,888,643	6,387,073	2,180,415	321,155	904,866	貝 塚
守 口 市	1,839,478	50,739	—	—	2,702,903	1,767,910	860,387	74,606	245,015	守 口
方 南 市	3,514,665	50,669	—	—	4,628,524	3,140,172	1,315,573	172,779	155,136	方 南
茨 木 市	8,305,112	208,559	—	—	10,077,614	6,943,597	2,792,688	341,329	968,648	茨 木
八 尾 市	6,341,220	210,903	—	—	6,358,112	4,597,856	1,528,397	231,859	592,945	八 尾
野 林 市	6,715,353	134,816	—	—	8,063,829	5,641,215	2,166,500	256,114	383,823	野 林
泉 佐 野 市	2,203,275	53,025	—	—	3,222,698	2,145,555	968,884	108,260	281,009	泉 佐 野
富 田 市	2,728,636	56,423	—	—	3,327,310	2,406,533	816,913	103,864	224,825	富 田
寝 川 市	5,050,454	124,543	—	—	6,972,799	4,533,562	2,200,158	239,079	574,198	寝 川
河 内 市	2,861,230	110,465	—	—	2,647,620	1,891,293	655,519	100,808	353,507	河 内
大 東 市	3,101,305	67,190	—	—	3,925,230	2,671,296	1,129,224	124,710	247,936	大 東
東 区	3,068,079	83,963	—	—	3,744,320	2,505,745	1,093,088	145,487	489,925	東 区
和 泉 市	4,047,787	139,436	—	—	5,132,100	3,585,837	1,384,829	161,434	599,058	和 泉
面 粉 市	3,420,412	61,752	—	—	2,989,192	2,308,133	565,820	115,239	105,427	面 粉
野 洲 市	1,732,475	50,730	—	—	1,966,013	1,316,792	571,179	78,042	152,936	野 洲
羽 曳 野 市	2,641,293	78,900	—	—	3,268,243	2,252,356	893,521	122,366	323,210	羽 曳 野
門 真 市	3,068,813	66,346	—	—	4,374,229	2,858,438	1,360,042	155,749	148,080	門 真
真 津 市	2,137,389	50,456	—	—	2,421,805	1,684,695	640,325	96,785	115,041	真 津
石 寺 市	1,371,207	34,421	—	—	1,514,765	1,045,684	417,426	51,655	210,973	石 寺
藤 井 市	1,503,401	43,456	—	—	1,952,580	1,308,368	577,158	67,054	96,476	藤 井
東 大 阪 市	11,403,538	846,767	—	—	15,370,819	10,320,936	4,499,440	550,443	434,176	東 大 阪
南 区	1,475,576	38,200	—	—	2,503,599	1,420,652	1,009,656	73,291	200,061	南 区
四 條 市	1,273,748	26,246	—	—	1,709,690	1,145,001	513,032	51,657	106,852	四 條
交 野 市	1,782,297	49,991	—	—	1,805,755	1,290,221	456,399	59,135	316,516	交 野
大 阪 市	1,406,828	40,137	—	—	1,547,604	1,041,560	453,062	52,982	84,523	大 阪 市
山 手 市	1,453,887	39,340	—	—	1,793,219	1,179,301	564,189	49,729	100,847	山 手
計 (除大阪府・堺市)	117,199,353	3,576,507	982	—	141,090,623	97,317,022	38,415,096	5,358,505	10,531,651	計 (除大阪府・堺市)
島 本 町	746,929	19,656	—	—	693,120	489,750	174,794	28,576	51,064	島 本 町
能 勢 町	696,946	24,841	—	—	480,865	349,115	106,801	24,949	51,922	能 勢 町
豊 能 町	322,936	8,813	—	—	465,676	332,106	119,605	13,965	28,553	豊 能 町
志 熊 町	392,768	11,960	—	—	492,119	328,260	148,728	15,131	46,546	志 熊 町
取 土 町	1,212,463	29,266	—	—	1,213,196	848,671	324,118	40,407	88,342	取 土 町
田 尻 町	143,488	3,598	—	—	235,065	149,193	77,898	7,974	29,912	田 尻 町
御 船 町	445,180	11,813	—	—	626,063	435,117	172,604	18,142	65,349	御 船 町
子 守 町	332,929	10,105	—	—	376,588	263,275	100,059	16,797	16,797	子 守 町
太 南 町	399,225	5,978	—	—	453,682	320,051	116,493	17,138	10,756	太 南 町
千 早 赤 阪 村	130,774	4,679	—	—	226,937	165,626	52,640	8,671	13,742	千 早 赤 阪 村
町 村 計	4,823,638	130,709	—	—	5,263,311	3,681,164	1,393,940	188,207	402,983	町 村 計
市 町 村 計 (除大阪府・堺市)	122,022,991	3,707,216	982	—	146,353,934	100,998,186	39,809,036	5,546,712	10,934,634	市 町 村 計 (除大阪府・堺市)
府 計	198,497,195	5,685,174	982	—	256,505,671	177,553,888	70,280,007	8,671,776	18,475,912	府 計

(単位：千円)

(単位：千円)

区 分 市町村名	5 前期高齢者交付金		6 府支出金		府支出金の内訳		7 共同事業交付金		8 他会計繰入金		他会計繰入金の内訳		その他もの
	(1) 府源補てん的なもの	(A) その他もの	(1) 府源補てん的なもの	(A) その他もの	(1) 府源補てん的なもの	(2) その他もの	(1) 府源補てん的なもの	(B) その他もの	(1) 府源補てん的なもの	(2) 保険基礎安定制度に係るもの	(3) その他もの		
大阪府	59,426,292	18,909,131	298,298	18,610,833	92,797,109	43,226,754	14,494,661	15,398,005	13,334,088				
堺市	29,327,424	5,564,810	98,485	5,466,325	24,558,411	9,282,416	1,582,690	5,983,257	1,716,469				
和田市	5,620,720	1,331,525	30,212	1,301,293	6,190,921	2,397,481	425,143	1,022,332	950,006				
豊中	12,036,799	2,651,129	365,883	2,285,246	11,392,470	694,876	694,876	2,444,104	1,781,952				
池田市	3,053,395	641,472	86,198	555,274	2,850,705	1,237,188	319,555	475,310	442,323				
吹田市	10,337,411	2,157,184	322,773	1,834,411	8,768,615	3,751,451	965,438	2,219,501	566,512				
大津市	2,349,357	470,774	77,713	393,061	2,204,126	947,734	294,430	481,882	171,422				
高槻市	12,919,197	2,235,946	338,037	1,897,909	9,969,949	3,281,005	721,977	2,236,523	322,505				
貝塚市	2,528,769	578,540	2,876	575,664	2,884,135	863,224	98,905	571,732	192,587				
守口市	4,391,603	1,012,368	—	1,012,368	4,863,970	2,036,411	372,698	958,171	705,542				
枚方市	14,657,457	2,569,943	375,464	2,194,479	10,667,786	4,174,892	841,753	2,407,553	925,586				
茨木市	8,620,948	1,831,664	8,894	1,822,770	6,892,247	1,993,440	83,302	1,540,973	369,165				
八尾市	8,660,781	1,773,789	31,449	1,742,340	8,751,402	3,352,846	542,014	1,983,425	827,407				
泉佐野市	2,786,033	665,891	105,148	560,743	3,313,401	918,724	—	699,761	218,963				
富田町	3,691,116	796,753	119,336	677,417	3,434,069	1,332,367	206,065	843,006	283,296				
河内長野市	8,730,400	1,650,121	35,414	1,614,707	7,071,740	3,036,887	403,029	1,672,009	961,849				
松原市	4,907,931	743,117	11,783	731,334	2,956,912	978,393	39,389	468,011	470,993				
大東市	4,697,572	836,703	17,548	819,155	4,259,212	1,636,873	284,778	1,088,524	283,571				
和泉市	3,786,189	863,535	14,581	848,954	3,863,922	2,002,335	195,351	1,040,025	766,959				
箕面市	4,966,552	1,050,585	1,045,143	5,442	5,284,017	1,529,986	200,000	1,095,396	234,590				
柏原市	3,814,167	919,414	129,213	790,201	3,440,976	1,539,280	384,059	810,247	344,974				
羽曳野市	2,804,527	496,118	9,971	486,147	2,054,938	932,605	91,377	338,037	503,191				
門真市	3,695,263	821,658	132,039	689,619	3,536,051	1,152,149	121,170	811,741	192,338				
摂津市	4,170,992	1,007,488	151,922	855,566	4,474,739	2,087,620	621,986	1,077,768	387,866				
高石市	3,036,396	696,747	96,785	599,962	2,596,909	1,128,588	380,005	601,573	147,010				
藤井寺市	2,095,638	365,506	—	365,506	1,719,189	639,459	40,000	427,879	171,580				
東大阪市	2,115,778	408,652	71,313	337,339	1,958,967	797,252	166,499	476,953	153,800				
東淀川市	16,398,251	3,546,152	609,853	2,936,299	16,325,834	6,671,046	1,889,132	3,973,494	808,420				
東四條市	1,797,663	556,298	10,763	545,545	2,123,657	816,942	60,000	564,524	192,418				
交野市	2,023,094	429,562	49,712	379,850	1,654,617	675,592	113,097	404,781	157,714				
大塚市	2,739,726	493,155	10,340	482,815	1,946,296	685,631	75,619	497,897	112,115				
阪南町	2,101,035	393,993	393,993	—	1,539,781	512,679	38,081	375,728	98,870				
阪南町	2,042,429	395,026	57,580	337,446	1,741,685	698,019	151,740	417,208	129,071				
計 (除大阪府・堺市)	167,576,888	34,390,788	4,711,926	29,678,862	150,533,237	58,729,031	10,801,468	34,026,068	13,901,495				
島本町	1,248,755	209,254	3,610	205,644	759,283	293,039	34,548	190,576	67,915				
豊能町	1,221,950	205,216	2,478	202,738	505,496	163,284	4,961	125,403	32,920				
豊能町	498,786	93,724	—	93,724	393,245	205,860	15,854	86,155	103,851				
志保町	493,334	112,498	11,724	100,774	523,817	224,652	21,777	134,482	68,393				
熊取町	1,578,889	298,167	7,315	290,852	1,220,653	408,204	41,251	285,580	81,373				
田尻町	146,642	50,315	1,036	49,279	223,827	92,004	12,295	46,353	33,356				
岬町	886,798	148,009	—	148,009	625,334	175,353	—	144,291	31,062				
太子町	448,503	101,583	97,683	3,900	376,066	133,617	7,422	81,593	44,602				
河内町	474,950	108,364	16,617	91,747	479,546	171,733	28,296	97,628	45,809				
千早赤阪村	351,783	53,022	7,649	45,373	227,132	58,306	6,272	28,579	23,455				
町村計	7,350,370	1,380,152	148,112	1,232,040	5,334,199	1,926,052	172,676	1,220,640	532,736				
市町村計 (除大阪府・堺市)	174,927,258	35,770,940	4,860,038	30,910,902	155,867,436	60,655,083	10,974,144	35,246,708	14,434,231				
府計	263,680,974	60,244,881	5,256,821	54,988,060	273,222,956	113,164,253	27,051,495	56,627,970	29,484,788				

区 分	9 基金繰入金	10 繰越金	11 その他の収入	歳入合計 (1~11)(C)	歳出			総務費の内訳			2 保険給付費	
					1 総務費			(1) 一般管理費	(2) 賦課徴収費	(3) 連合会会費負担金		(4) その他の総務費
					(1)	(2)	(3)					
大阪府	—	—	844,081	366,567,983	5,156,868	2,707,462	2,398,495	48,169	2,742	210,158,419	67,844,368	
大阪市	—	227,988	246,610	112,010,262	1,422,245	1,422,245	—	—	—	—	—	
岸和田市	—	—	59,233	26,973,598	288,086	166,046	127,819	3,944	277	156,704,449	29,678,070	
豊中市	—	1,026,137	70,921	51,004,221	831,405	431,692	392,602	6,717	394	156,704,449	29,678,070	
池田市	—	—	19,541	12,777,939	166,633	155,335	7,187	1,943	2,168	7,564,710	24,323,145	
吹田市	—	—	75,101	40,974,067	478,197	206,662	265,485	5,640	410	24,323,145	24,323,145	
泉大津市	—	—	6,362	9,795,778	151,097	123,739	27,040	—	318	59,699,074	28,814,309	
高槻市	—	300,460	95,722	46,688,454	457,873	429,426	2,612	6,181	19,654	28,814,309	28,814,309	
貝塚市	—	5,199	17,656	11,464,919	164,915	79,631	83,115	1,777	392	6,961,406	6,961,406	
守口市	—	786,250	51,267	21,440,214	274,121	255,267	—	2,937	15,917	12,173,538	12,173,538	
枚方市	—	—	132,442	51,553,894	771,663	595,631	6,910	6,910	354	30,955,459	30,955,459	
茨木市	—	156,097	81,367	32,868,040	333,678	184,710	111,981	20,505	16,482	19,947,399	19,947,399	
八尾市	—	—	60,439	37,762,262	314,336	186,984	115,907	5,374	6,071	22,753,017	22,753,017	
泉佐野市	100,000	234,394	71,465	33,351,049	416,412	171,377	228,014	16,797	224	8,337,558	8,337,558	
堺市	—	192,985	24,196	16,127,694	185,159	94,744	87,983	2,240	192	9,469,590	9,469,590	
河内長野市	—	654,788	27,040	18,731,871	242,325	128,985	25,483	2,730	85,127	11,298,454	11,298,454	
松原市	—	—	39,685	17,857,990	287,758	163,632	112,861	10,313	952	9,995,031	9,995,031	
大東市	—	28,434	27,385	22,765,904	180,091	153,304	26,786	3,273	528	13,789,377	13,789,377	
和泉市	100,000	—	24,309	16,253,177	183,716	153,304	30,412	2,464	129	9,205,463	9,205,463	
東大阪市	—	—	4,619	10,144,231	166,001	108,914	54,887	1,588	612	6,010,594	6,010,594	
箕面市	—	267,342	17,692	15,722,901	271,148	164,836	36,103	2,419	67,790	9,173,521	9,173,521	
柏原市	—	—	40,824	19,372,785	329,714	144,856	181,267	2,893	698	11,103,086	11,103,086	
羽曳野市	—	168,526	23,710	12,325,110	115,524	100,342	13,093	1,880	209	7,120,095	7,120,095	
門田市	—	—	6,147	7,922,884	79,300	66,831	10,687	—	1,782	4,862,074	4,862,074	
摂津市	—	—	12,391	8,907,708	133,923	106,238	25,757	1,491	437	5,223,858	5,223,858	
高石市	—	62,211	185,982	71,320,987	778,633	414,117	297,510	9,295	57,711	13,789,377	13,789,377	
藤井寺市	—	985,189	10,603	9,484,399	114,334	1,252	16,630	1,336	94,760	41,407,750	41,407,750	
東大阪市	—	—	56,018	9,906,156	101,748	93,107	8,405	—	236	5,156,456	5,156,456	
東淀川区	185	7,032	12,263	7,892,635	97,371	92,266	621	—	3,148	4,675,239	4,675,239	
四條畷市	—	80,762	37,356	8,077,761	96,197	86,106	10,014	—	77	5,903,817	5,903,817	
交野市	—	453,962	8,372	8,448,602	116,929	113,599	—	—	1,963	4,528,485	4,528,485	
大阪狭山市	215,118	—	—	—	—	—	—	1,367	—	4,819,758	4,819,758	
大阪府計	415,303	5,409,768	1,362,158	687,239,782	8,508,801	5,309,237	2,692,206	127,967	379,391	406,009,359	406,009,359	
(除大阪市・堺市)												
島本町	11,158	140,430	8,973	4,162,005	54,448	49,746	4,566	—	136	2,448,065	2,448,065	
豊能町	—	88,433	4,936	3,419,048	31,784	30,438	599	603	144	1,954,557	1,954,557	
能勢町	—	66,563	3,604	2,078,947	20,899	783	5,723	421	13,972	1,138,984	1,138,984	
忠海町	—	—	3,900	2,289,634	51,347	43,567	7,160	490	130	1,350,375	1,350,375	
取敢町	—	—	10,059	6,029,973	69,750	61,918	6,986	1,087	159	362,834	362,834	
熊取町	—	—	521	959,162	27,998	27,545	325	128	533,011	533,011		
田尻町	—	37,588	11,763	2,984,044	30,074	25,982	3,363	517	212	1,900,023	1,900,023	
佃町	—	195	5,990	1,803,572	42,988	30,679	11,775	436	98	1,034,551	1,034,551	
太子町	—	11,499	6,277	2,215,905	47,798	38,922	8,339	479	58	1,200,671	1,200,671	
河南町	—	111,392	2,594	1,090,106	24,319	23,841	—	322	156	685,755	685,755	
千早赤阪村	15,000	10,816	58,617	27,032,396	401,405	338,361	43,171	4,680	15,193	15,874,340	15,874,340	
町村	26,158	466,916	1,420,775	714,272,178	8,910,206	5,647,598	2,735,377	132,647	394,584	421,883,699	421,883,699	
市町村計	441,461	5,876,684	2,511,466	1,192,850,423	15,489,319	9,777,305	5,133,872	180,816	397,326	699,886,486	699,886,486	
(除大阪市・堺市)												
大阪府計	441,461	6,104,672	2,511,466	1,192,850,423	15,489,319	9,777,305	5,133,872	180,816	397,326	699,886,486	699,886,486	



(単位:千円)

区 市町村名	うち退職被保険者等に係るもの		保険給付費の内訳		3 後期高齢者 支援金等	4 前期高齢者 前納付金等	5 介護給付費 納給付金	6 共同事業拠出金	共同事業拠出金の内訳	
	うち退職被保険者等に係るもの	うち退職被保険者等に係るもの	(1)療養諸費等 (審査支払手数料を除く)	(2)その他 の給付費					(3)診療報酬審査 支払手数料	(1) 共同事業医療費 拠出金
大阪府	5,015,773	1,421,386	207,879,624	1,863,752	38,915,292	28,101	15,681,807	87,359,670	87,359,636	—
大 堺	—	—	67,147,092	571,786	11,525,380	8,320	4,146,301	25,136,864	2,887,630	—
岸 田	372,198	—	15,506,376	135,449	2,821,661	2,040	1,072,932	6,057,237	6,057,234	—
豊 中	469,073	—	29,375,106	244,457	5,103,394	3,691	1,929,672	11,855,803	11,855,803	—
池 田	146,707	—	7,492,645	57,496	1,328,293	971	488,652	2,947,231	2,947,231	—
吹 奏	621,471	—	24,104,797	167,483	4,254,701	3,092	1,548,320	9,509,778	941,168	—
吹 奏	25,441	—	5,908,438	49,074	983,021	708	366,163	2,131,590	51,475	—
高 槻	735,101	—	28,552,856	205,373	4,687,371	3,394	1,494,721	10,161,097	10,161,091	167,612
高 槻	188,470	—	6,892,613	56,708	1,186,659	872	446,998	2,498,467	2,498,465	—
高 槻	125,823	—	12,062,508	88,835	2,080,638	1,470	785,040	4,764,799	4,764,797	—
守 口	600,981	—	30,646,315	234,596	5,323,638	3,884	1,805,897	11,405,194	1,151,132	—
枚 方	568,288	—	17,339,871	2,569,036	3,401,912	2,473	1,226,390	7,520,103	755,450	—
茨 木	355,506	—	22,538,879	170,347	3,986,036	2,874	1,507,305	8,653,462	8,653,458	—
八 尾	196,369	—	7,192,802	1,130,178	1,334,037	961	530,542	3,017,914	3,017,913	—
泉 佐	161,038	—	9,146,580	78,498	1,604,484	1,166	567,907	3,430,713	342,817	—
富 田	427,245	—	19,672,162	166,443	3,446,257	1,160	1,114,228	7,317,771	7,317,771	—
河 内	290,096	—	9,387,500	63,173	1,891,171	1,160	527,859	3,281,289	3,281,289	—
長 野	178,016	—	11,179,788	96,748	1,925,366	1,375	719,588	4,227,413	4,227,413	—
松 本	215,845	—	9,876,896	99,389	1,879,938	1,356	677,533	4,060,067	4,060,065	—
和 泉	431,645	—	13,649,348	114,608	2,450,039	1,804	923,040	5,108,412	5,108,409	—
和 泉	112,770	—	9,116,311	69,664	1,749,174	1,271	610,078	3,986,868	3,986,866	—
箕 面	155,766	—	5,954,842	43,288	1,020,644	738	369,585	2,205,180	2,205,180	—
柏 原	233,771	—	9,083,163	71,784	1,879,938	1,214	630,725	3,677,985	3,677,984	—
羽 曳	136,943	—	10,963,875	119,498	2,057,852	1,467	705,451	4,491,534	520,545	—
門 真	161,901	—	6,173,422	933,379	1,256,189	906	453,705	2,879,653	2,879,652	—
津 田	105,210	—	4,814,390	33,438	751,106	531	270,039	1,714,406	1,714,406	—
石 寺	288,830	—	40,988,167	343,119	7,115,734	5,070	2,705,311	16,390,207	16,390,200	—
高 石	109,616	—	4,477,012	669,562	1,121,394	825	374,347	2,220,186	2,220,185	—
藤 井	81,901	—	4,631,673	34,910	806,942	582	284,558	1,718,143	1,718,143	—
東 大	165,408	—	5,143,265	742,757	981,631	717	331,869	2,087,437	2,087,437	—
泉 南	88,825	—	4,495,878	24,711	778,743	569	272,015	1,676,326	1,676,326	—
交 野	84,110	—	4,782,654	27,729	851,329	624	305,102	1,762,465	1,762,398	—
大阪府	7,949,041	—	396,315,586	8,889,648	70,510,185	50,958	25,407,360	154,732,692	118,041,530	167,732
市 計 (除大阪府・堺市)	—	—	—	—	—	—	—	—	—	—
島 本	41,398	—	2,430,818	12,567	384,117	284	124,414	826,389	828,388	—
豊 能	39,204	—	1,943,149	7,173	340,979	254	124,187	712,829	712,829	—
能 勢	21,133	—	975,968	161,216	183,595	135	72,032	388,909	388,909	—
忠 岡	33,506	—	1,388,104	9,732	234,485	166	92,216	497,433	497,433	—
熊 取	12,145	—	3,594,930	26,285	102,330	456	209,918	1,300,198	1,300,198	—
田 尻	56,701	—	526,587	5,362	1,062	75	34,649	205,288	205,288	—
御 船	14,606	—	1,889,744	7,048	259,792	188	94,984	568,587	54,957	513,629
大 河	9,233	—	1,020,522	12,190	196,683	144	74,384	406,949	406,949	—
千 早	9,573	—	1,192,161	6,070	233,441	171	88,775	507,487	46,317	461,169
赤 阪	305,147	—	680,812	3,769	101,032	74	32,324	202,847	202,847	—
町 村 計	8,254,188	—	15,592,795	251,412	2,653,976	1,947	947,883	5,618,916	4,644,113	974,798
市 町 村 計 (除大阪府・堺市)	—	—	—	—	—	—	—	—	—	—
府 計	14,691,347	—	686,935,097	11,576,598	123,604,833	89,326	46,183,351	272,848,142	212,932,909	1,142,530

(単位：千円)

区 市町村名	共同事業拠出金の内訳			7 保健事業費	8 繰出金	繰出金の内訳		9 基金積立金	10 公債費	公債費の内訳		11 前年度繰上充用金	12 その他の支出
	(3) その他共同 事業拠出金	(1) 財源補てん 的なもの	(2) その他のもの			(1) 元利償還金	(2) 一時借入 金						
大阪府	34	22,249,234	1,332,556	162,113	791,664	—	—	—	—	—	—	13,780,338	1,565,418
大堺	34	22,249,234	691,154	—	—	—	—	6,715	—	—	—	—	361,772
岸和田市	3	—	175,483	53,095	—	53,095	—	—	—	—	—	1,851,586	75,259
中津市	—	—	332,487	—	—	—	—	—	—	—	—	—	154,560
池田市	—	—	76,589	—	—	—	—	—	—	—	—	—	81,979
吹田市	—	8,568,610	325,646	—	—	—	—	—	175	175	—	551,763	159,937
泉大箕市	—	1,912,503	83,207	—	—	—	—	—	106	106	—	2,733,245	159,937
高槻市	6	—	336,161	—	—	—	—	—	4,845	4,845	—	99,589	59,188
堺市	2	—	62,557	—	—	—	—	—	—	—	—	—	250,000
守口市	2	—	107,744	—	—	—	—	—	—	—	—	—	34,630
枚方市	2	10,254,062	305,367	—	—	—	—	—	1,228	1,228	—	—	56,843
木曽町	—	6,764,653	160,948	—	—	—	—	—	448	448	—	1,033,951	225,938
尾花市	—	—	235,212	—	—	—	—	95	—	—	—	524,257	47,577
八尾市	1	—	87,354	—	—	—	—	—	332	332	—	—	202,482
泉佐野市	1	—	99,254	—	—	—	—	—	—	—	—	—	67,117
当麻市	4	3,087,849	196,736	—	—	—	—	—	—	—	—	285,951	232,537
寝屋川市	2	—	97,388	—	—	—	—	—	2,793	2,793	—	—	155,979
河内長野市	2	—	99,254	—	—	—	—	—	509	509	—	—	57,450
東大阪市	2	—	122,145	—	—	—	—	—	11,391	11,391	—	2,709,215	91,435
和泉市	3	—	177,495	—	—	—	—	—	189	189	—	846,246	125,543
箕面市	2	—	111,830	—	—	—	—	23,000	5,582	5,582	—	—	89,075
柏原市	1	1,964,725	83,125	—	—	—	—	1	—	—	—	1,650,938	69,519
野宮市	1	—	163,701	—	—	—	—	—	177	177	—	889,427	48,305
真津市	—	3,970,987	64,255	—	—	—	—	216	75	75	—	—	89,661
津石市	—	—	55,703	—	—	—	—	—	1,661	1,661	—	1,746,623	73,807
藤井寺市	1	—	56,911	—	—	—	—	—	3,557	3,557	—	870,081	51,496
東大阪市	7	—	279,995	—	—	—	—	—	9,685	9,685	—	—	26,024
泉南市	1	—	97,465	109,018	493,200	109,018	—	—	—	—	—	574,902	387,948
四條市	1	—	39,076	—	—	—	—	—	—	—	—	—	13,451
交野市	—	—	49,702	—	—	—	—	125	304	304	—	12,449	12,449
狭山市	1	—	49,666	—	—	—	—	—	34	34	—	—	122,486
大阪府	1	—	68,944	—	—	—	—	—	195	195	—	—	48,647
府計	—	—	—	—	275,026	—	—	275,026	1,664	1,664	—	490,789	43,063
市計 (除大阪府・堺市)	—	36,523,430	4,285,942	162,113	791,664	—	—	791,664	44,950	44,950	—	16,858,563	3,239,671
本町	1	—	33,194	—	—	—	—	—	—	—	—	—	6,611
能勢町	1	—	17,015	7,505	106,212	—	—	106,212	—	—	—	—	8,250
豊能町	—	—	5,806	—	—	—	—	—	—	—	—	—	84,397
岡部町	—	—	16,632	—	—	—	—	—	72	72	—	119,130	16,163
熊取町	—	—	60,986	—	—	—	—	—	—	—	—	49,129	30,140
尻屋町	1	—	6,884	—	—	—	—	—	—	—	—	—	15,292
田尻町	1	—	16,184	—	17	—	—	17	—	—	—	—	12,343
太子町	—	—	12,451	—	5,800	—	—	5,800	85	85	—	—	12,728
南河内町	1	—	14,737	—	71	—	—	71	—	—	—	—	6,220
千早赤阪村	—	—	10,430	—	263	—	—	263	—	—	—	—	1,547
町計	5	—	194,419	7,505	112,363	—	—	112,363	157	157	—	168,259	193,691
市町村計 (除大阪府・堺市)	—	36,523,435	4,480,361	169,618	904,027	—	—	904,027	45,107	45,107	—	17,026,822	3,433,362
府計	—	58,772,703	6,504,071	169,618	910,742	—	—	910,742	45,107	45,107	—	30,807,160	5,360,552

(単位：千円)

収支

区 分 市町村名	歳出合計 (1~12) (E)	歳入歳出差引額 (C-E) (F)	繰越又は支払繰延等			繰越又は支払繰延等 計 (I)	繰越又は支払繰延等 のうち退職被 保険者等分	(G)に対する 繰越給付費等 国庫負担金(J)	療養給付費等負担金及び事務費精算額		(G)に対する 繰越給付費 交付金(N)	療養給付費交付金精算額	
			療養諸費等 (G)	その他の諸費 (H)	計 (I)				精算交付額 (K)	精算還付額 (L)		精算交付額 (O)	精算還付額 (P)
大阪府	373,978,469	-7,410,486	-	-	-	-	-	-	2,288,040	-	-	161,343	-
大阪市	111,143,119	867,143	-	-	-	-	-	-	-	-	-	-	-
岸和田市	28,077,828	-1,104,230	-	-	-	-	-	-	144,826	-	-	6,831	-
豊中市	49,889,082	1,115,139	-	-	-	-	-	-	281,215	-	-	-	-
池田市	13,206,996	-429,057	-	-	-	-	-	-	20,234	-	-	-	-
吹田市	43,336,167	-2,362,100	-	-	-	-	-	-	123,196	-	-	-	-
吹田市	9,848,482	-52,704	-	-	-	-	-	-	206,221	-	-	-	-
高槻市	46,204,926	483,528	-	-	-	-	-	-	28,101	-	-	16,209	-
貝塚市	11,358,504	106,415	-	-	-	-	-	-	-	-	-	-	-
守口市	20,245,421	1,194,793	-	-	-	-	-	-	-	-	-	-	-
枚方市	51,831,479	-277,585	9,136	-	-	-	-	-	198,059	-	-	180,533	-
茨木市	32,640,480	227,560	-	-	-	-	-	-	96,903	-	-	-	-
八尾市	38,179,076	-416,814	-	-	-	-	-	-	97,458	-	-	-	-
泉野市	13,565,721	181,350	-	-	-	-	-	-	37,416	-	-	-	-
富田林市	15,644,123	-68,642	-	-	-	-	-	-	-	-	-	-	-
寝屋川市	32,529,682	821,367	-	-	-	-	-	-	119,147	-	-	3,131	-
河内長野市	15,202,683	925,011	-	-	-	-	-	-	73,487	-	-	-	-
松原市	21,325,818	-2,593,947	-	-	-	-	-	-	66,588	-	-	-	-
大東市	17,995,806	-137,816	-	-	-	-	-	-	71,351	-	-	10,135	-
和泉市	22,747,915	17,989	-	-	-	-	-	-	-	-	-	-	-
箕面市	17,568,958	-1,315,781	-	-	-	-	-	-	71,298	-	-	-	-
柏原市	10,793,776	-649,545	-	-	-	-	-	-	-	-	-	-	-
羽曳野市	15,698,323	24,578	-	-	-	-	-	-	87,277	-	-	-	-
津市	20,607,126	-1,234,341	-	-	-	-	-	-	94,615	-	-	17,162	-
摂津市	11,964,134	360,976	-	-	-	-	-	-	53,262	-	-	-	-
高石市	8,658,293	-735,409	-	-	-	-	-	-	48,762	-	-	5,038	-
藤井寺市	8,734,476	173,232	-	-	-	-	-	-	55,427	-	-	-	-
東大阪市	69,672,866	1,648,121	-	-	-	-	-	-	366,513	-	-	44,037	-
東大阪市	9,673,360	-186,961	-	-	-	-	-	-	59,479	-	-	712	-
泉南	257,846	7,634,789	-	-	-	-	-	-	76,641	-	-	-	-
四條畷市	9,579,441	326,715	-	-	-	-	-	-	114,845	-	-	156,231	-
交野市	7,450,844	626,917	-	-	-	-	-	-	54,432	-	-	-	-
大阪狭山市	8,735,683	-287,081	-	-	-	-	-	-	-	-	-	-	-
堺市	690,602,258	-3,362,476	-	9,136	-	-	-	-	2,646,753	-	-	440,019	-
市計 (大阪府・堺市)													
島本町	3,985,734	176,271	-	-	-	-	-	-	-	-	-	-	-
能勢町	3,197,360	221,688	-	-	-	-	-	-	15,461	-	-	-	-
豊能町	1,894,757	184,190	-	-	-	-	-	-	-	-	-	-	-
忠岡町	2,378,019	-88,385	-	-	-	-	-	-	15,510	-	-	15,112	-
熊取町	5,966,447	63,526	-	-	-	-	-	-	28,670	-	-	5,165	-
田尻町	925,627	33,535	-	-	-	-	-	-	15,156	-	-	21,118	-
佃町	2,882,192	101,852	-	-	-	-	-	-	31,241	-	-	-	-
太子町	1,786,763	16,809	-	-	-	-	-	-	-	-	-	-	-
河南町	2,099,371	116,534	-	-	-	-	-	-	14,241	-	-	-	-
千早赤阪村	1,058,591	31,515	-	-	-	-	-	-	26,691	-	-	-	-
町計	26,174,861	857,535	-	-	-	-	-	-	146,970	-	-	45,016	-
市町村計 (大阪府・堺市)	716,777,119	-2,504,941	-	9,136	-	-	-	-	2,793,723	-	-	485,035	-
府計	1,201,898,707	-9,048,284	-	9,136	-	-	-	-	5,061,763	-	-	646,378	-
府計													

区 分 市町村名	実質収支額				再差引収支額		人 件 費	人 件 費 の 内 訳		(単位：千円)
	S+K-L+O-P (R)		F-I+J+N (S)		R-A-B+D (T)			S-A-B+D (U)		
	I 職員給		(1) 基本給		(2) その他の手当			(3) 臨時職員給与		
大阪府	-9,517,183	-7,410,486	-24,310,142	-22,203,445	2,127,984	2,236,648	1,554,398	682,250	—	—
大塚市	867,143	867,143	-814,032	-814,032	650,201	523,106	358,265	164,841	—	—
岸和田市	-1,242,225	-1,104,230	-1,697,580	-1,559,585	207,308	146,462	90,754	55,708	—	—
豊中市	850,569	1,115,139	-210,190	54,380	823,862	304,231	200,158	104,073	—	—
池田市	-454,148	-429,057	-859,901	-834,810	76,746	63,894	43,490	20,404	—	—
吹田市	-2,537,088	-2,362,311	-3,825,299	-3,650,311	227,100	149,095	96,026	53,069	—	—
吹田市	-52,704	-52,704	-424,847	-424,847	95,075	76,777	48,148	30,629	—	—
高槻市	252,474	483,528	-807,540	-576,486	246,672	206,278	112,295	64,810	29,173	高槻
貝塚市	94,523	106,415	-7,258	4,634	101,686	81,840	55,192	26,648	—	—
守口市	1,194,793	1,194,793	822,095	822,095	186,650	151,113	103,390	47,723	—	—
枚方市	-304,247	-286,721	-1,521,464	-1,503,938	362,089	185,241	276,526	91,285	—	—
茨木市	114,985	227,560	22,789	135,364	176,221	131,118	86,947	44,171	—	—
八尾市	-534,789	-416,814	-1,108,252	-990,277	165,911	137,325	88,477	44,980	3,868	八尾
泉佐野市	142,792	181,350	37,644	76,202	150,569	127,867	71,763	40,185	15,919	泉佐野
林市	-68,642	-68,642	-394,043	-394,043	113,343	94,220	57,115	37,105	—	—
川市	705,351	821,367	266,908	382,924	254,980	208,378	143,180	65,198	—	—
寝屋川市	837,147	925,011	785,975	873,839	121,282	100,767	64,554	36,213	—	—
河内長野市	-2,675,607	-2,593,947	-2,957,933	-2,876,273	129,823	107,905	68,782	39,123	—	—
松原市	-199,032	-137,816	-408,964	-347,748	167,109	140,008	95,614	44,394	—	—
大東市	17,989	17,989	-1,227,154	-1,227,154	104,917	104,076	58,690	33,155	12,231	和泉
和泉市	-1,387,079	-1,315,781	-1,900,351	-1,829,053	91,415	74,823	47,901	26,922	—	—
東大阪市	-649,545	-649,545	-750,893	-750,893	101,817	84,164	54,402	29,762	—	—
東大阪市	-62,699	24,578	-315,908	-228,631	109,918	91,100	61,851	29,249	—	—
柏原市	-1,311,794	-1,234,341	-2,085,702	-2,008,249	176,113	146,681	96,898	49,783	—	—
羽曳野市	305,096	360,976	-171,694	-115,814	72,803	61,113	34,853	26,260	—	—
津市	-779,133	-735,409	-775,409	-775,409	59,788	43,211	27,903	15,308	—	—
石寺市	116,088	173,232	-121,724	-64,580	89,098	69,376	69,376	25,211	—	—
藤井寺市	1,325,645	1,648,121	-1,173,340	-850,864	371,226	308,610	204,135	104,475	—	—
東大阪市	-247,728	-188,961	-318,481	-259,714	96,859	80,009	54,802	25,207	—	—
南大阪府	172,382	257,846	9,573	95,073	51,712	43,158	28,170	14,988	—	—
四條市	368,101	326,715	282,142	240,756	80,948	69,534	37,741	22,912	8,881	交野
交野市	563,425	626,917	131,351	194,843	57,903	48,126	28,169	19,957	—	—
狭山市	-287,081	-287,081	-496,401	-496,401	75,616	63,188	41,493	21,695	—	—
大阪府	-5,732,181	-3,371,612	-21,245,575	-18,885,006	5,166,379	3,792,973	2,432,299	1,290,602	70,072	—
市計 (除大阪府・堺市)	176,271	176,271	138,113	138,113	30,917	25,655	15,184	10,471	—	—
島本町	205,000	221,688	197,561	214,249	21,917	18,363	11,241	7,122	—	—
能勢町	184,190	168,336	168,336	168,336	16,356	10,315	6,331	3,984	—	—
岡町	-88,783	-88,385	-122,284	-121,886	33,762	28,264	18,897	9,367	—	—
熊取町	40,021	63,526	-8,545	14,960	46,355	38,570	24,045	14,525	—	—
尻川町	39,497	33,535	26,166	20,204	19,931	16,751	10,475	6,276	—	—
佃町	70,611	101,852	70,611	101,852	19,215	16,085	9,291	6,794	—	—
太田町	20,430	16,809	-84,675	-88,296	24,295	20,434	13,559	6,875	—	—
河内市	102,169	116,534	57,256	71,621	33,307	27,889	18,850	9,039	—	—
千早赤阪村	4,585	31,515	-9,336	17,594	16,834	14,035	9,925	4,110	—	—
町計	753,991	857,535	433,203	536,747	262,889	216,361	137,798	78,563	—	—
市町村計 (除大阪府・堺市)	-4,978,190	-2,514,077	-20,812,372	-18,348,259	5,429,268	4,009,334	2,570,097	1,369,165	70,072	—
府計	-13,628,230	-9,057,420	-45,936,546	-41,365,736	8,807,453	6,769,088	4,482,760	2,216,256	70,072	—

(単位：千円)

市町村名	29.4.1現在職員数(人)		職員の内訳		職員の数		職員の内訳		賞金	29.3.31現在加入世帯数(世帯)	うち退職被保険者に係る世帯数(世帯)	被保険者数(人)	うち退職被保険者数(人)	29.3.31現在基金現在高
	職	員	1 事務職員	2 保健師数	3 臨時職員数	4 その他職員	1 保険税(料)の課税区関係職員	2 その他の事務職員						
大阪府	362	17,593	215	3	3	144	51,811	445,943	5,298	687,153	8,967	3,533,187	—	大
堺市	84	25,581	84	—	—	—	52,915	124,694	2,235	202,076	2,734	—	—	堺
岸和田市	35	29,838	22	1	1	12	3,248	28,808	341	49,045	748	—	—	岸
中津市	87	61,310	51	4	4	32	21,392	56,490	894	88,844	894	—	—	豊中
田辺市	11	458,321	6	5	5	6	437	14,543	155	23,052	276	—	—	池
吹田市	33	46,425	16	3	3	6	18,417	46,882	912	74,951	1,140	—	—	吹
泉大津市	13	16,298	6	5	1	1	10,640	10,640	178	17,530	220	—	—	泉大
高槻市	39	34,773	23	11	5	11	50,468	50,468	1,109	81,526	1,459	—	—	高槻
高井戸市	17	16,265	8	7	2	250	10,453	12,077	250	20,482	314	—	—	員
塚口市	33	35,175	17	16	—	166	22,911	22,911	166	36,264	303	—	—	守
枚方市	49	31,204	21	25	3	621	4,012	57,268	621	92,959	1,228	—	—	枚
茨木市	24	18,568	11	12	1	563	23,014	37,019	563	59,698	1,101	—	—	茨
八尾市	30	1,602	11	17	2	41,840	—	41,840	750	69,489	750	31,300	—	八
泉佐野市	22	201	10	5	3	14,239	—	14,239	160	23,503	328	200,313	—	泉佐
富田町	15	104	10	3	2	5,363	—	5,363	215	28,183	390	—	—	富
河内長野市	29	7,392	16	10	3	37,659	1,756	37,659	396	61,045	825	—	—	河内
長野市	18	119	9	9	1	16,660	—	16,660	390	27,627	579	—	—	長
東大阪市	18	175	12	1	—	20,245	95	20,245	315	33,392	396	—	—	東大
東淀川市	26	26,926	19	7	—	20,219	—	20,219	338	32,874	459	—	—	淀
東大阪市	17	18,648	10	7	—	25,114	—	25,114	599	43,263	852	1,147,724	—	東大
東大阪市	14	644	3	9	2	19,189	813	19,189	599	43,263	852	—	—	東大
東大阪市	17	770	6	9	2	10,507	10,300	10,507	154	17,533	287	394	—	東大
柏原市	21	201	—	18	3	17,339	33,953	17,339	196	29,499	422	925,380	—	柏
羽曳野市	30	—	16	12	2	22,268	—	22,268	207	35,463	349	—	—	羽
真津市	12	369	6	6	—	13,213	15,668	13,213	214	21,692	282	—	—	真
津市	12	8,088	5	5	—	8,158	1,753	8,158	132	13,613	178	—	—	津
石寺市	13	4,935	5	11	2	9,878	3,579	9,878	179	16,526	243	7,880	—	石
藤井寺市	62	—	34	26	2	78,241	1,466	78,241	293	124,870	541	913,200	—	藤
東大阪市	14	1,763	11	14	2	9,671	5,207	9,671	102	19,742	280	—	—	東大
東大阪市	10	—	6	3	1	8,347	—	8,347	69	14,006	126	152,354	—	東大
四條市	17	—	5	6	2	10,399	—	10,399	228	17,164	262	171	—	四
交野市	12	—	9	6	10	8,151	—	8,151	163	13,496	209	—	—	交
狭山市	—	—	4	4	—	—	—	—	87	14,717	199	290,149	—	狭
大阪府	753	622,935	383	305	43	754,095	176,427	754,095	10,246	1,233,229	15,938	3,668,865	—	大阪
市計(大阪府・堺市)	11	27	2	5	—	4,089	3,703	4,089	75	6,596	110	172,330	—	市
本町	4	—	2	2	—	3,543	—	3,543	77	5,918	110	—	—	本
能勢町	2	4,089	1	1	—	1,923	—	1,923	39	3,227	49	150,911	—	能
勢町	6	—	6	6	—	2,482	11,950	2,482	43	4,194	61	—	—	勢
岡町	9	—	3	5	—	6,174	—	6,174	123	10,782	165	—	—	岡
取熊町	6	38	3	3	1	3,056	—	3,056	27	1,764	36	—	—	取
田尻町	3	—	3	3	—	2,883	—	2,883	29	4,587	60	173,607	—	田
尻町	3	50	3	3	—	1,920	—	1,920	39	3,338	54	46,845	—	尻
岬町	9	—	2	2	—	2,323	2,876	2,323	25	4,072	43	78,065	—	岬
大子町	5	—	4	1	—	1,049	1,063	1,049	27	1,793	14	15,361	—	大
河内町	3	—	—	3	—	—	—	—	504	46,271	702	637,119	—	河
早赤阪村	55	4,204	26	22	—	27,442	19,592	27,442	504	46,271	702	637,119	—	早
村計	808	627,139	409	327	43	781,537	196,019	781,537	10,750	1,279,500	16,640	4,305,984	—	村
市町村計(大阪府・堺市)	1,254	670,313	708	471	46	1,351,574	300,745	1,351,574	18,283	2,168,729	28,341	7,839,171	—	市
府計	—	1,358,275	—	—	29	—	—	—	—	—	—	—	—	府

(その2 直診勘定)

区 市町村名	1 診 療 収 入		2 国 庫 支 出 金		3 府 支 出 金		4 他 会 計 繰 入 金 (A)			他 会 計 繰 入 金 の 内 訳			5 基 金 繰 入 金
			(1) 財政調整交付金	(2) そ の 他	(1) 普 通 会 計 か ら の も の	(2) 事 業 勘 定 か ら の も の	(3) そ の 他 の 会 計 か ら の も の	(1) 普 通 会 計 か ら の も の	(2) 事 業 勘 定 か ら の も の	(3) そ の 他 の 会 計 か ら の も の			
大 堺 市	—	—	—	—	—	—	—	—	—	—	—	—	—
岸 田 市	—	—	—	—	—	—	—	—	—	—	—	—	—
豊 中 市	—	—	—	—	—	—	—	—	—	—	—	—	—
池 田 市	—	—	—	—	—	—	—	—	—	—	—	—	—
吹 上 市	—	—	—	—	—	—	—	—	—	—	—	—	—
泉 大 槻 市	—	—	—	—	—	—	—	—	—	—	—	—	—
高 槻 市	—	—	—	—	—	—	—	—	—	—	—	—	—
貝 守 市	—	—	—	—	—	—	—	—	—	—	—	—	—
守 口 市	—	—	—	—	—	—	—	—	—	—	—	—	—
枚 方 市	—	—	—	—	—	—	—	—	—	—	—	—	—
茨 木 市	—	—	—	—	—	—	—	—	—	—	—	—	—
八 尾 市	—	—	—	—	—	—	—	—	—	—	—	—	—
泉 野 市	—	—	—	—	—	—	—	—	—	—	—	—	—
寝 川 市	—	—	—	—	—	—	—	—	—	—	—	—	—
河 内 市	—	—	—	—	—	—	—	—	—	—	—	—	—
長 原 市	—	—	—	—	—	—	—	—	—	—	—	—	—
東 大 阪 市	—	—	—	—	—	—	—	—	—	—	—	—	—
面 粉 市	—	—	—	—	—	—	—	—	—	—	—	—	—
箕 面 市	6,029	—	—	—	—	—	—	3,231	—	—	—	—	—
羽 曳 野 市	—	—	—	—	—	—	—	—	—	—	—	—	—
真 津 市	—	—	—	—	—	—	—	—	—	—	—	—	—
津 石 市	—	—	—	—	—	—	—	—	—	—	—	—	—
寺 井 市	—	—	—	—	—	—	—	—	—	—	—	—	—
阪 大 市	—	—	—	—	—	—	—	—	—	—	—	—	—
南 大 阪 市	—	—	—	—	—	—	—	—	—	—	—	—	—
四 條 市	—	—	—	—	—	—	—	—	—	—	—	—	—
野 山 市	—	—	—	—	—	—	—	—	—	—	—	—	—
狭 山 市	—	—	—	—	—	—	—	—	—	—	—	—	—
大 阪 市	—	—	—	—	—	—	—	—	—	—	—	—	—
南 大 阪 市	—	—	—	—	—	—	—	—	—	—	—	—	—
計 (除大阪市・堺市)	6,029	—	—	—	—	—	—	3,231	—	—	—	—	—
島 本 町	—	—	—	—	—	—	—	—	—	—	—	—	—
豊 能 町	30,210	—	—	—	—	—	—	31,645	—	—	—	—	—
勢 南 町	58,039	540	—	—	—	—	—	80,909	—	—	—	—	—
岡 取 町	—	—	—	—	—	—	—	—	—	—	—	—	—
取 土 町	—	—	—	—	—	—	—	—	—	—	—	—	—
熊 取 町	—	—	—	—	—	—	—	—	—	—	—	—	—
尻 上 町	—	—	—	—	—	—	—	—	—	—	—	—	—
田 子 町	—	—	—	—	—	—	—	—	—	—	—	—	—
神 太 町	—	—	—	—	—	—	—	—	—	—	—	—	—
大 河 町	—	—	—	—	—	—	—	—	—	—	—	—	—
早 赤 村	—	—	—	—	—	—	—	—	—	—	—	—	—
阪 村 計	—	2,063	—	—	—	—	—	9,827	—	—	—	—	—
町 村 計	88,249	2,603	2,603	—	—	—	—	114,876	—	—	—	—	—
市 町 村 計 (除大阪市・堺市)	94,278	2,603	2,603	—	—	—	—	118,107	—	—	—	—	—
府 計	94,278	2,603	2,603	—	—	—	—	118,107	—	—	—	—	—

(単位：千円)

大 堺 岸 豊 中 池 田 吹 上 泉 大 槻 高 槻 貝 守 守 口 枚 方 茨 木 八 尾 泉 野 寝 川 河 内 長 原 東 大 阪 面 粉 箕 面 羽 曳 野 真 津 津 石 寺 井 阪 大 南 大 阪 四 條 野 山 狭 山 大 阪 南 大 阪 市 計 (除大阪市・堺市) 島 本 町 豊 能 町 勢 南 町 岡 取 町 熊 取 町 尻 上 町 田 子 町 神 太 町 大 河 町 早 赤 村 阪 村 計 町 村 計 (除大阪市・堺市) 府 計

区 分 市町村名	6 繰越金	7 地方債	8 その他の取入	歳入 (1~8) 合計 (B)	1 総務費	2 医療費	3 施設整備費	4 繰出金	繰出金の内訳			(単位:千円)
									(1) 普通会計に 対するもの	(2) 事業勘定に 対するもの	(3) その他の会計 に対するもの	
大阪府	—	—	—	—	—	—	—	—	—	—	—	—
大阪市	—	—	—	—	—	—	—	—	—	—	—	—
岸和田市	—	—	—	—	—	—	—	—	—	—	—	—
豊中市	—	—	—	—	—	—	—	—	—	—	—	—
池田市	—	—	—	—	—	—	—	—	—	—	—	—
吹田市	—	—	—	—	—	—	—	—	—	—	—	—
高槻市	—	—	—	—	—	—	—	—	—	—	—	—
貝塚市	—	—	—	—	—	—	—	—	—	—	—	—
守口市	—	—	—	—	—	—	—	—	—	—	—	—
枚方市	—	—	—	—	—	—	—	—	—	—	—	—
茨木市	—	—	—	—	—	—	—	—	—	—	—	—
八尾市	—	—	—	—	—	—	—	—	—	—	—	—
野田市	—	—	—	—	—	—	—	—	—	—	—	—
林市	—	—	—	—	—	—	—	—	—	—	—	—
川口市	—	—	—	—	—	—	—	—	—	—	—	—
富田市	—	—	—	—	—	—	—	—	—	—	—	—
寝屋川市	—	—	—	—	—	—	—	—	—	—	—	—
河内長野市	—	—	—	—	—	—	—	—	—	—	—	—
東大阪市	—	—	—	—	—	—	—	—	—	—	—	—
大東市	—	—	—	—	—	—	—	—	—	—	—	—
和歌山市	—	—	—	—	—	—	—	—	—	—	—	—
箕面市	—	—	—	—	—	—	—	—	—	—	—	—
柏原市	—	—	—	—	—	—	—	—	—	—	—	—
羽曳川市	—	—	—	—	—	—	—	—	—	—	—	—
真津市	—	—	—	—	—	—	—	—	—	—	—	—
石津市	—	—	—	—	—	—	—	—	—	—	—	—
高石市	—	—	—	—	—	—	—	—	—	—	—	—
藤井寺市	—	—	—	—	—	—	—	—	—	—	—	—
東大阪市	—	—	—	—	—	—	—	—	—	—	—	—
泉南	—	—	—	—	—	—	—	—	—	—	—	—
四條市	—	—	—	—	—	—	—	—	—	—	—	—
交野市	—	—	—	—	—	—	—	—	—	—	—	—
狭山市	—	—	—	—	—	—	—	—	—	—	—	—
山崎市	—	—	—	—	—	—	—	—	—	—	—	—
大阪府	—	—	—	—	—	—	—	—	—	—	—	—
市計 (除大阪府・堺市)	—	—	384	9,644	6,376	3,268	—	—	—	—	—	—
島本町	—	—	—	—	—	—	—	—	—	—	—	—
能勢町	—	—	542	62,397	39,602	15,399	—	—	—	—	—	—
岡取町	5,594	—	67	145,149	38,052	34,577	—	—	—	—	—	—
熊取町	—	—	—	—	—	—	—	—	—	—	—	—
尻子町	—	—	—	—	—	—	—	—	—	—	—	—
田子町	—	—	—	—	—	—	—	—	—	—	—	—
佃町	—	—	—	—	—	—	—	—	—	—	—	—
太千	—	—	—	—	—	—	—	—	—	—	—	—
河内	—	—	—	—	—	—	—	—	—	—	—	—
早稲	—	—	337	12,227	6,132	—	—	—	—	—	—	—
赤阪村	—	—	—	—	—	—	—	—	—	—	—	—
町計	5,594	—	946	219,773	83,786	49,976	—	—	—	—	—	—
市町村計 (除大阪府・堺市)	5,594	—	1,330	229,417	90,162	53,244	—	—	—	—	—	—
府計	5,594	—	1,330	229,417	90,162	53,244	—	—	—	—	—	—

区 分 市町村名	5 基金積立金	6 公債費	公債費の内訳		7 前年度 繰上充 用金	8 その他の支出	歳 出 合 計 (1~8) (D)	繰入繰出差引額 (B-D) (E)	繰越又は 支払等 繰 (F)	(F)のうち未 収入特定財源 (G)	実質収支額 B-D-F+G (H)
			(1) 元利償還金	(2) 一時借入金利息							
大阪府	-	-	-	-	-	-	-	-	-	-	-
大阪市	-	-	-	-	-	-	-	-	-	-	-
岸和田市	-	-	-	-	-	-	-	-	-	-	-
豊中	-	-	-	-	-	-	-	-	-	-	-
池田	-	-	-	-	-	-	-	-	-	-	-
吹田市	-	-	-	-	-	-	-	-	-	-	-
高槻市	-	-	-	-	-	-	-	-	-	-	-
貝塚市	-	-	-	-	-	-	-	-	-	-	-
守口市	-	-	-	-	-	-	-	-	-	-	-
枚方市	-	-	-	-	-	-	-	-	-	-	-
茨木市	-	-	-	-	-	-	-	-	-	-	-
八尾市	-	-	-	-	-	-	-	-	-	-	-
野田市	-	-	-	-	-	-	-	-	-	-	-
林市	-	-	-	-	-	-	-	-	-	-	-
川市	-	-	-	-	-	-	-	-	-	-	-
長野市	-	-	-	-	-	-	-	-	-	-	-
河内市	-	-	-	-	-	-	-	-	-	-	-
東市	-	-	-	-	-	-	-	-	-	-	-
泉南	-	-	-	-	-	-	-	-	-	-	-
東市	-	-	-	-	-	-	-	-	-	-	-
和泉市	-	-	-	-	-	-	-	-	-	-	-
箕面市	-	-	-	-	-	-	-	-	-	-	-
柏野市	-	-	-	-	-	-	-	-	-	-	-
羽曳野市	-	-	-	-	-	-	-	-	-	-	-
真津市	-	-	-	-	-	-	-	-	-	-	-
石津市	-	-	-	-	-	-	-	-	-	-	-
高槻市	-	-	-	-	-	-	-	-	-	-	-
藤井寺市	-	-	-	-	-	-	-	-	-	-	-
東市	-	-	-	-	-	-	-	-	-	-	-
泉南	-	-	-	-	-	-	-	-	-	-	-
四條市	-	-	-	-	-	-	-	-	-	-	-
交野市	-	-	-	-	-	-	-	-	-	-	-
狭山市	-	-	-	-	-	-	-	-	-	-	-
大阪府	-	-	-	-	-	-	-	-	-	-	-
市計 (除大阪市・堺市)	-	-	-	-	-	-	9,644	-	-	-	-
島本町	-	7,396	-	-	-	-	-	-	-	-	-
豊能町	-	62,643	7,396	-	-	-	62,987	-	-	-	-
能勢町	-	-	62,643	-	-	6,806	142,078	3,071	-	-	3,071
岡取町	-	-	-	-	-	-	-	-	-	-	-
熊取町	-	-	-	-	-	-	-	-	-	-	-
尻川町	-	-	-	-	-	-	-	-	-	-	-
田尻町	-	-	-	-	-	-	-	-	-	-	-
佃町	-	-	-	-	-	-	-	-	-	-	-
太千町	-	-	-	-	-	-	-	-	-	-	-
河内町	-	-	-	-	-	-	-	-	-	-	-
早稲村	-	6,095	-	6,095	-	-	12,227	-	-	-	-
赤阪村	-	-	-	-	-	-	-	-	-	-	-
町計	-	76,134	76,134	76,134	-	6,806	216,702	3,071	-	-	3,071
市計 (除大阪市・堺市)	-	76,134	76,134	76,134	-	6,806	226,346	3,071	-	-	3,071
府計	-	76,134	76,134	76,134	-	6,806	226,346	3,071	-	-	3,071



市町村名	人件費の状況				費の内訳				職			職員の内訳 (単位：千円)	
	再差引収支額 (H-A+C)	人件費	1 職員給	人職員給	(1) 基本給	(2) その他の手当	(3) 臨時職員給与	2 地方公務員 共済組合等負担金		3 退職金	4 その他		29.4.1 現在 職員数(人)
								職員給	退職金				
大阪府													
大塚													
岸和田市													
豊中													
池田													
吹上													
泉大													
高槻													
貝守													
枚方													
茨木													
八尾													
野林													
佐野													
田川													
寝屋川													
河内													
長野													
市原													
東泉													
大東													
和泉													
箕面													
柏原													
羽曳													
真津													
石津													
高石													
藤井													
寺阪													
東大													
泉南													
四條													
野狭													
山南													
大阪府													
計													
市													
(除大阪府・堺市)													
市													
島本													
豊能													
勢町													
岡取													
熊取													
田尻													
佃													
太千													
河内													
早赤													
阪村													
計													
町													
市													
計													
(除大阪府・堺市)													
市													
府													

(その3 事業勘定及び直診勘定)

区分 市町村名	職員数の内訳		賃 金	参 考 事 現 在 業 債 (28年度末)	普 通 事 業 建 設 費	維 補 修	持 費	(単位：千円)
	医師・看護師等	臨時職員数						
大 堺 市	—	—	—	—	—	—	—	大 堺
岸 田 市	—	—	—	—	—	—	—	岸 田
豊 中 市	—	—	—	—	—	—	—	豊 中
池 田 市	—	—	—	—	—	—	—	池 田
吹 上 市	—	—	—	—	—	—	—	吹 上
泉 大 阪 市	—	—	—	—	—	—	—	泉 大 阪
高 槻 市	—	—	—	—	—	—	—	高 槻
貝 塚 市	—	—	—	—	—	—	—	貝 塚
守 口 市	—	—	—	—	—	—	—	守 口
枚 方 市	—	—	—	—	—	—	—	枚 方
茨 木 市	—	—	—	—	—	—	—	茨 木
尾 花 市	—	—	—	—	—	—	—	尾 花
野 上 市	—	—	—	—	—	—	—	野 上
林 田 市	—	—	—	—	—	—	—	林 田
川 辺 市	—	—	—	—	—	—	—	川 辺
富 田 市	—	—	—	—	—	—	—	富 田
篠 川 市	—	—	—	—	—	—	—	篠 川
河 内 市	—	—	—	—	—	—	—	河 内
長 原 市	—	—	—	—	—	—	—	長 原
松 原 市	—	—	—	—	—	—	—	松 原
大 東 市	—	—	—	—	—	—	—	大 東
和 泉 市	—	—	—	—	—	—	—	和 泉
箕 面 市	—	—	1,000	—	—	—	—	箕 面
柏 野 市	—	—	—	—	—	—	—	柏 野
曳 野 市	—	—	—	—	—	—	—	曳 野
真 津 市	—	—	—	—	—	—	—	真 津
石 井 市	—	—	—	—	—	—	—	石 井
寺 阪 市	—	—	—	—	—	—	—	寺 阪
藤 井 市	—	—	—	—	—	—	—	藤 井
大 阪 市	—	—	—	—	—	—	—	大 阪
泉 南 市	—	—	—	—	—	—	—	泉 南
四 條 市	—	—	—	—	—	—	—	四 條
東 山 市	—	—	—	—	—	—	—	東 山
交 野 市	—	—	—	—	—	—	—	交 野
大 阪 市	—	—	—	—	—	—	—	大 阪
計 (除大阪府・堺市)	—	—	1,000	—	—	—	—	
島 本 町	2	7	—	—	—	—	306	島 本
能 勢 町	1	—	—	—	4,482	—	300	能 勢
岡 取 町	—	—	—	—	—	—	—	岡 取
熊 取 町	—	—	—	—	—	—	—	熊 取
尻 川 町	—	—	—	—	—	—	—	尻 川
田 子 町	—	—	—	—	—	—	—	田 子
御 船 町	—	—	—	—	—	—	—	御 船
太 南 町	—	—	—	—	—	—	—	太 南
河 内 町	—	—	—	—	—	—	—	河 内
千 早 赤 阪 村	—	—	—	51,942	—	—	—	千 早 赤 阪
計	3	7	—	51,942	4,482	—	606	
市 町 村 計 (除大阪府・堺市)	3	7	1,000	51,942	4,482	—	606	
府 計	3	7	1,000	51,942	4,482	—	606	

〔後期高齢者医療事業会計〕

区市町村名	歳入				歳出				総務費の内訳			
	1 後期高齢者医療保険料		2 歳入金		3 繰越金		4 その他の収入		1 総務費		(1) 総務管理費	
	後期高齢者医療保険料の内訳	特別徴収保険料	(1) 繰入金	一般会計繰入金	繰入金の内訳	繰越金	繰入金合計(1~4)	繰入合計(A)	歳入合計			
大阪府	21,022,381	10,091,546	7,612,884	7,612,884	6,732,485	1,248,376	31,418	29,915,059	904,841	846,132	482,416	
堺市	8,212,713	—	2,255,810	2,255,810	1,910,517	362,548	7,258	10,838,329	159,845	159,845	1,638	
岸和田市	1,728,324	1,029,401	518,702	518,702	480,119	23,377	568	2,270,971	38,583	8,105	—	
豊中市	4,635,102	2,099,591	959,904	959,904	837,544	201,977	4,986	5,801,969	127,235	127,235	42,943	
池田市	1,355,636	675,577	291,733	291,733	209,268	5,331	108	1,652,808	82,563	82,472	40,870	
吹田市	3,869,224	1,892,832	816,269	816,269	699,532	127,525	10,341	4,823,363	48,208	48,208	43,014	
泉大津市	576,281	316,426	203,356	203,356	174,561	23,425	71	803,133	28,227	25,540	12,263	
高槻市	4,495,514	2,554,454	829,876	829,876	729,960	178,353	220	5,503,963	99,917	88,770	29,507	
高槻市	704,043	421,243	250,828	250,828	217,304	4,278	43	33,541	959,192	21,002	7,622	
守口市	1,240,695	647,671	496,443	496,443	407,864	25,403	1,266	1,763,807	52,838	52,838	30,552	
枚方市	4,435,867	2,001,151	898,503	898,503	764,937	48,205	533	5,383,108	133,595	131,364	76,279	
茨木市	2,898,127	1,413,354	551,475	551,475	458,517	122,721	21,739	3,594,062	113,798	106,542	36,264	
八尾市	1,220,054	736,984	396,984	396,984	647,817	41,148	90,020	3,622,287	93,195	57,463	41,831	
泉野市	810,692	459,440	267,656	267,656	250,682	14,017	154	1,112,519	37,081	36,394	30,398	
豊中市	1,252,414	676,865	346,763	346,763	287,162	53,658	507	1,653,342	51,049	46,400	29,136	
豊中市	2,304,671	797,544	616,180	616,180	543,760	144,355	1,109	3,066,315	73,281	50,193	33,594	
河内長野市	1,491,069	898,862	288,664	288,664	251,799	50,886	820	1,831,439	37,147	32,969	21,506	
松原市	1,165,593	641,042	414,140	414,140	329,048	31,969	52	1,611,354	85,093	79,870	62,231	
東大阪市	1,035,558	431,035	335,981	335,981	282,754	13,389	861	1,653,789	53,391	43,860	31,866	
東大阪市	1,396,041	798,251	460,093	460,093	349,154	51,099	143	1,907,376	70,882	65,667	52,113	
箕面市	1,734,090	620,022	266,991	266,991	227,901	82,196	3,074	2,086,351	39,221	28,389	27,860	
羽曳野市	656,572	374,661	214,783	214,783	170,868	24,951	16	883,322	30,914	29,063	20,075	
門真市	1,211,913	676,018	314,936	314,936	272,827	57,734	215	1,584,798	42,183	33,385	24,462	
門真市	1,030,548	442,381	353,906	353,906	318,890	77,527	6,167	1,468,148	41,159	35,656	21,366	
摂津市	776,878	392,086	176,951	176,951	166,900	38,206	87	992,122	10,967	10,117	7,117	
高槻市	624,519	288,900	141,351	141,351	133,455	35,150	80	801,100	7,905	7,541	151	
藤井寺市	715,940	392,319	155,176	155,176	147,648	28,239	127	899,482	7,575	4,019	—	
東大阪市	4,458,686	2,300,177	5,621,545	5,621,545	1,226,686	312,236	118,192	10,510,659	100,574	90,576	68,677	
東大阪市	547,817	326,833	170,173	170,173	144,619	17,952	54	735,996	25,555	24,002	18,536	
四條畷市	503,965	253,879	134,773	134,773	115,430	3,665	225	642,628	19,394	16,800	14,419	
交野市	954,523	472,368	171,983	171,983	143,842	37,895	195	1,164,596	28,302	27,128	14,911	
大阪狭山市	698,629	362,517	145,763	145,763	110,573	31,108	75	875,575	19,956	19,041	9,699	
阪南市	536,035	347,906	173,058	173,058	139,033	17,727	6,839	733,659	40,353	40,353	31,514	
府計	52,599,101	26,224,860	17,331,939	17,331,939	11,189,556	1,925,306	288,887	72,125,233	1,779,749	1,470,962	880,776	
(大阪府・堺市)												
島本町	338,736	197,073	80,953	80,953	58,820	14,273	42	434,004	23,655	22,821	12,177	
豊能町	367,404	221,836	48,927	48,927	44,954	12,158	37	428,526	3,958	3,722	—	
能勢町	98,511	66,747	46,513	46,513	38,187	3,171	1,328	149,523	3,003	650	—	
豊能町	150,875	85,588	275,019	275,019	49,305	8,956	18	434,868	223,806	222,843	13,278	
能取町	387,786	186,123	119,507	119,507	80,808	2,597	15	509,905	27,204	26,111	19,037	
田尻町	64,540	38,450	35,886	35,886	21,114	382	45	100,853	10,535	10,535	7,399	
田尻町	199,521	133,918	58,806	58,806	56,966	4,750	11	263,088	3,135	2,355	—	
太子町	128,034	72,843	41,005	41,005	29,468	5,027	7	174,073	11,538	11,042	8,100	
河南町	192,182	90,664	48,258	48,258	42,067	835	18	241,293	6,205	5,515	4,008	
千早赤阪村	75,935	44,566	21,075	21,075	20,255	446	4	97,460	824	824	—	
町村計	2,003,524	1,137,808	775,949	775,949	438,944	52,595	1,525	2,833,593	313,863	306,418	63,999	
府計	54,602,625	27,362,668	18,107,888	18,107,888	11,628,500	1,977,901	270,412	74,958,826	2,093,612	1,777,380	944,775	
(大阪府・堺市)												
府計	83,837,719	37,454,214	27,976,582	27,976,582	20,271,502	3,568,825	309,088	115,712,214	3,158,298	2,783,357	1,428,829	

区 市町村名	総務費の内訳 (2)		2 後期高齢者医療 広域連合納付金	3 繰出金	4 前年度繰上充用金	5 その他の支出	歳出 (1~5)	収支		繰越又は支払 繰延等 (D)	Dのうち未 収入特定財源 (E)	実質収支額 (A-B-D+E) (F)	繰出金 (G)	再差引収支額 (F+G)	人件費	人件費の状況 (単位：千円)
	(2)	(2)						(A-B)	(C)							
大阪府	58,709	27,656,721	10,283,903	-	-	51,393	28,612,955	1,302,104	1,302,104	-	-	-	-	381,378	482,416	大
大塚	-	10,283,903	-	-	-	13,203	10,456,951	381,378	-	-	-	-	-	381,378	121,434	塚
岸和田市	30,478	2,204,606	5,469,874	-	-	1,577	2,244,766	26,205	-	-	-	-	-	26,205	36,273	岸
豊中	-	1,559,375	3,093	-	-	3,093	5,600,987	200,982	-	-	-	-	-	200,982	42,425	豊中
池田	91	4,539,200	1,060,67	-	-	4,040	1,645,031	7,777	-	-	-	-	-	7,777	40,870	池田
吹上	2,687	743,766	4,639,200	787	-	4,040	4,697,515	125,848	-	-	-	-	-	125,848	93,700	吹上
吹田	11,147	5,217,206	1,139	-	-	2,635	773,919	29,214	-	-	-	-	-	30,001	9,622	吹田
高槻	12,539	921,257	5,217,206	-	-	805	5,319,758	184,205	-	-	-	-	-	184,205	29,507	高槻
高槻市	-	1,685,029	921,257	-	-	3,589	955,603	3,589	-	-	-	-	-	3,589	14,313	高槻市
守口市	2,231	5,190,309	1,742	-	-	1,742	1,739,609	24,198	-	-	-	-	-	24,198	30,552	守
枚方	7,256	3,342,896	12,371	-	-	6,087	5,336,275	46,833	-	-	-	-	-	46,833	69,273	枚
茨木	35,792	3,481,730	3,462,781	-	-	5,919	3,462,781	131,281	-	-	-	-	-	131,281	36,264	茨
八尾	687	1,067,584	3,481,730	-	-	785	3,580,844	41,443	-	-	-	-	-	41,443	41,831	八
泉佐野	4,649	1,546,038	1,971	-	-	1,971	1,105,450	7,069	-	-	-	-	-	7,069	30,398	泉佐野
富田	23,088	2,836,671	4,913	-	-	4,913	2,914,865	151,450	-	-	-	-	-	151,450	29,136	富田
寝屋川	4,178	1,738,958	2,573	-	-	2,573	1,778,678	52,761	-	-	-	-	-	52,761	33,594	寝屋川
河内長野	5,223	1,467,934	1,817	-	-	1,817	1,554,844	56,510	-	-	-	-	-	56,510	27,422	河内長野
松原	9,531	1,317,341	1,078	-	-	1,078	1,371,810	13,979	-	-	-	-	-	13,979	62,231	松
大東	5,215	1,778,840	1,842	-	-	1,842	1,851,564	55,812	-	-	-	-	-	55,812	31,866	大東
和泉	10,832	1,959,447	2,787	-	-	2,787	2,001,455	84,896	-	-	-	-	-	84,896	52,075	和泉
箕面	1,851	824,080	333	-	-	333	855,327	27,995	-	-	-	-	-	27,995	20,075	箕面
柏原	8,798	1,481,810	966	-	-	966	1,524,959	59,839	-	-	-	-	-	59,839	24,462	柏原
羽曳野	5,503	1,349,228	1,823	-	-	1,823	1,392,210	75,938	-	-	-	-	-	75,938	21,366	羽曳野
門真	850	909,582	953	-	-	953	921,502	70,620	-	-	-	-	-	70,620	7,117	門真
津市	364	756,308	973	-	-	973	765,186	35,914	-	-	-	-	-	35,914	151	津市
石寺	3,556	861,015	1,693	-	-	1,693	870,283	29,199	-	-	-	-	-	29,199	6,948	石寺
藤井寺	9,998	9,981,198	7,050	-	-	7,050	10,136,696	373,963	-	-	-	-	-	373,963	68,677	藤井寺
東大阪	1,553	696,610	860	-	-	860	723,025	12,971	-	-	-	-	-	12,971	18,416	東大阪
南大阪	2,594	614,974	413	-	-	413	634,781	7,847	-	-	-	-	-	7,847	14,419	南大阪
四條畷	1,174	1,093,761	516	-	-	516	1,122,579	42,017	-	-	-	-	-	42,017	14,911	四條畷
交野	915	819,121	723	-	-	723	839,800	35,775	-	-	-	-	-	35,775	9,699	交野
茨木市	-	671,353	1,278	-	-	1,278	719,791	13,868	-	-	-	-	-	13,868	32,127	茨木市
大阪府	308,757	68,127,101	55,468	-	-	78,633	70,040,951	2,084,282	-	-	-	-	-	2,132,943	977,568	大阪府
市計 (除大阪府・堺市)	834	394,687	30	-	-	413	418,785	15,219	-	-	-	-	-	15,219	12,177	市計
島本町	236	411,161	1,407	-	-	1,407	415,534	12,992	-	-	-	-	-	12,992	-	島本町
豊能町	2,353	141,710	2,268	-	-	2,268	146,120	3,403	-	-	-	-	-	3,403	-	豊能町
能勢町	963	199,215	188	-	-	188	425,289	9,579	-	-	-	-	-	9,579	13,278	能勢町
取敢町	1,093	480,159	2	-	-	2	507,552	2,353	-	-	-	-	-	2,353	19,037	取敢町
熊取町	780	89,987	86	-	-	86	100,524	329	-	-	-	-	-	329	6,979	熊取町
田尻町	496	255,612	407	-	-	407	258,833	4,255	-	-	-	-	-	4,255	-	田尻町
太子町	690	157,182	4	-	-	4	169,127	4,946	-	-	-	-	-	4,946	8,100	太子町
河内町	-	233,696	23	-	-	23	239,905	1,388	-	-	-	-	-	1,388	4,008	河内町
千早赤阪村	-	96,310	52,13	-	-	52,13	97,157	303	-	-	-	-	-	303	-	千早赤阪村
町村計	7,445	2,459,719	31	-	-	52,13	2,778,826	54,767	-	-	-	-	-	54,767	63,579	町村計
市町村計 (除大阪府・堺市)	316,232	70,586,820	55,499	-	-	83,846	72,819,777	2,139,049	-	-	-	-	-	2,187,740	1,041,147	市町村計
府計	374,941	108,527,444	55,499	-	-	148,442	111,869,683	3,822,531	1,302,104	-	-	-	-	2,569,118	1,644,997	府計

(単位：千円)

参考

区 市町村名	1 職 員 給		人 員 給		件 費 の 内 訳		内 訳		4 そ の 他	29.4.1 現在 事務職員数(人)	(L) の う ち 臨時職員数(人)	賃 金	29.3.31 現在 被保険者数(人)
	(1) 基本給	(2) その他の手当	(3) 臨時職員給与	2 地方公務員 共済組合等負担金	3 退職金	4 その他							
大阪市	395,051	121,474	—	87,365	—	—	66	—	—	307,960	—	3,611	103,289
大阪市	121,434	43,045	—	—	—	—	19	—	—	103,289	—	—	—
岸和田市	29,447	10,660	—	5,831	—	—	6	995	—	24,300	—	—	24,300
豊中市	33,022	12,333	—	6,280	—	—	7	3,123	—	48,449	—	—	48,449
池田市	34,096	19,792	—	14,304	—	—	5	—	—	13,179	—	—	13,179
吹田市	77,743	26,495	—	15,819	—	—	12	138	—	40,121	—	2,180	40,121
泉大津市	5,034	3,094	—	1,588	—	—	1	—	—	8,432	—	—	8,432
高槻市	24,112	15,624	—	8,488	—	—	2	—	—	47,216	—	—	47,216
貝塚市	10,903	7,667	—	5,395	—	—	6	1,101	—	10,660	—	1,522	10,660
守口市	25,719	10,450	—	4,764	—	—	5	69	—	19,042	—	—	19,042
枚方市	57,351	38,492	—	11,846	—	—	9	76	—	47,826	—	996	47,826
茨木市	28,997	20,345	—	6,078	—	—	8	1,189	—	29,336	—	7,497	29,336
八尾市	34,938	22,334	—	6,852	—	—	7	41	—	34,085	—	—	34,085
泉野市	25,156	17,278	—	5,242	—	—	4	—	—	12,161	—	—	12,161
箕面市	24,225	15,821	—	4,882	—	—	5	29	—	15,068	—	—	15,068
河内長野市	27,976	19,497	—	5,373	—	—	6	245	—	29,215	—	—	29,215
松原市	22,557	14,360	—	4,889	—	—	4	26	—	15,963	—	—	15,963
大東市	52,278	32,850	—	9,953	—	—	9	—	—	16,340	—	—	16,340
和泉市	26,955	18,531	—	4,911	—	—	4	—	—	14,282	—	—	14,282
箕面市	45,293	26,796	2,658	8,344	—	—	6	426	—	—	—	—	—
東淀川市	23,065	15,235	—	7,830	—	—	3	20	—	15,416	—	—	15,416
羽曳野市	16,722	11,289	—	3,953	—	—	3	—	—	8,913	—	1,061	8,913
門真市	20,343	13,871	—	4,091	—	—	4	28	—	15,100	—	2,929	15,100
摂津市	18,000	12,647	—	3,366	—	—	3	—	—	15,226	—	—	15,226
高石市	5,982	4,084	—	1,135	—	—	1	—	—	9,151	—	—	9,151
藤井寺市	151	151	—	—	—	—	3	—	—	7,426	—	3,364	7,426
東大阪市	5,772	2,258	—	1,176	—	—	1	—	—	8,448	—	—	8,448
泉南市	56,960	37,410	—	11,717	—	—	9	—	—	60,335	—	—	60,335
四條畷市	15,394	4,360	—	2,652	—	—	3	370	—	7,665	—	—	7,665
交野市	12,227	6,894	—	2,192	—	—	2	—	—	6,290	—	—	6,290
大阪狭山市	10,517	6,834	—	2,007	—	—	2	2,387	—	9,574	—	—	9,574
阪南市	8,093	4,445	—	1,606	—	—	1	—	—	7,054	—	—	7,054
市計 (除大阪市・堺市)	26,546	18,068	—	5,551	—	—	5	—	—	7,442	—	—	7,442
島本町	806,574	278,271	2,658	160,731	—	—	145	10,263	—	603,715	—	21,768	603,715
豊能町	10,140	3,971	—	2,027	—	—	2	10	—	3,590	—	—	3,590
岡町	—	—	—	—	—	—	—	—	—	3,691	—	—	3,691
熊取町	11,004	3,625	—	2,274	—	—	2	—	—	1,799	—	—	1,799
田尻町	15,837	10,315	—	3,200	—	—	4	—	—	2,326	—	1,353	2,326
岬町	5,834	3,612	—	1,145	—	—	1	—	—	4,806	—	1,054	4,806
太子町	—	—	—	—	—	—	—	—	—	1,001	—	—	1,001
千早赤阪村	6,813	2,292	—	1,287	—	—	3	—	—	1,658	—	—	1,658
町計	3,383	1,102	—	625	—	—	1	—	—	2,378	—	—	2,378
市計 (除大阪市・堺市)	53,011	18,734	—	10,558	—	—	13	10	—	22,304	—	2,407	22,304
府計	859,585	297,005	2,658	171,289	—	—	158	10,273	—	626,019	—	24,175	626,019
	1,376,070	461,524	2,658	258,654	—	—	243	10,273	—	1,037,268	—	27,786	1,037,268

〔介護保険事業会計〕  
（その1 保険事業勘定）

市町村名	1 歳入		2 国庫支出金		3 支払基金交付金の内訳		4 府支出金		府支出金の内訳		(単位：千円)		
	1 保険料	2 国庫支出金	(1) 介護給付費負担金	(2) 調整交付金	(3) 地域支援事業交付金(介護予防事業)	(4) 地域支援事業交付金(包括的支援事業・任意事業)	(5) その他補助金	(1) 介護給付費交付金	(2) 地域支援事業交付金	(1) 財源補てん的なもの		(2) 介護給付費負担金	(3) 地域支援事業費負担金
大阪府	46,922,199 15,796,164	59,965,044 15,740,919	42,398,030 12,256,625	16,061,772 3,063,302	117,851 28,585	1,356,419 390,890	30,972 11,517	64,634,384 18,446,130	119,042 34,525	— —	32,447,108 9,112,121	737,135 2,047,738	— —
大塚	—	—	—	—	—	—	—	—	—	—	—	—	—
岸和田市	3,311,648	3,599,750	2,732,791	792,993	15,619	58,347	—	4,067,041	16,475	—	1,979,800	36,983	—
豊中市	6,754,108	6,953,564	5,382,114	1,368,592	16,187	182,130	4,541	8,101,358	18,894	—	4,089,348	99,158	—
池田市	1,828,819	1,722,966	1,352,787	307,090	12,891	50,198	—	2,096,558	13,378	—	1,063,784	32,625	—
吹田市	5,485,350	5,157,281	4,146,397	837,748	14,238	158,898	—	6,152,662	14,856	—	3,213,991	86,568	—
泉大津市	1,032,515	1,061,455	790,498	221,994	33,791	33,791	6,819	1,191,181	8,106	—	615,300	21,072	—
高槻市	5,628,975	4,909,451	3,949,659	764,730	19,463	175,576	23	5,961,494	22,410	—	3,048,654	97,519	—
貝塚市	1,375,507	1,546,089	1,151,874	338,201	9,388	46,656	—	1,712,366	9,132	—	854,226	28,007	297
守口市	—	—	—	—	—	—	—	—	—	—	—	—	—
枚方市	7,048,104	5,760,163	4,881,854	689,799	17,667	170,823	—	7,438,353	19,821	—	3,751,021	94,255	—
茨木市	3,955,230	3,285,577	2,777,684	349,514	60,312	98,067	—	4,288,406	70,970	—	2,248,209	85,247	—
八尾市	5,199,425	5,119,624	3,917,548	1,072,404	11,748	117,924	—	5,931,720	10,552	—	2,937,241	64,836	—
泉野市	1,888,289	1,864,075	1,398,645	420,744	7,931	36,267	488	2,077,001	8,373	—	1,047,263	22,098	—
林市	2,155,833	2,131,790	1,674,827	390,002	7,035	59,926	—	2,538,525	5,651	—	1,273,171	33,480	—
豊屋市	4,361,001	4,090,062	3,271,944	676,748	6,602	134,768	—	4,885,546	6,428	—	2,489,187	70,685	—
河内長野市	2,316,321	1,971,082	1,631,218	257,052	10,830	57,432	14,550	2,464,927	10,465	—	1,216,185	34,131	42
東大阪市	2,203,515	2,352,440	1,762,568	541,637	6,725	41,510	—	2,706,986	6,670	—	1,410,040	24,117	—
松原市	2,099,393	1,794,824	1,420,179	294,179	37,110	43,356	—	2,217,096	46,161	—	1,112,010	43,229	—
和泉市	2,613,401	2,407,988	1,937,282	374,197	8,741	77,044	10,724	2,930,523	8,709	—	1,534,209	42,892	—
箕面市	2,237,595	1,805,136	1,494,190	192,709	46,861	71,376	—	2,337,454	59,075	—	1,173,266	64,976	—
柏原市	1,410,332	1,243,485	989,105	213,669	6,250	34,131	330	1,518,843	6,466	—	785,855	20,191	—
羽曳野市	2,280,864	2,129,531	1,661,312	401,635	16,036	50,548	—	2,516,841	19,738	—	1,270,586	34,252	—
門真市	—	—	—	—	—	—	—	—	—	—	—	—	—
摂津市	1,336,591	1,064,333	906,883	120,015	1,049	34,250	2,136	1,365,904	1,062	—	705,417	17,649	—
高石市	532,758	1,067,182	821,960	216,792	3,567	22,594	2,766	1,237,583	1,627	—	632,315	13,081	—
藤井寺市	1,254,544	1,208,550	929,833	240,581	799	26,571	10,666	1,392,160	866	—	699,686	13,685	—
東大阪市	8,556,796	9,544,213	7,229,408	2,054,056	22,939	236,903	907	10,846,641	26,763	—	5,637,156	129,921	—
泉南市	1,093,583	1,078,044	838,582	187,388	12,550	39,194	330	1,283,114	12,179	—	646,426	25,872	—
四條畷市	—	—	—	—	—	—	—	—	—	—	—	—	—
交野市	1,318,225	1,003,830	860,232	108,431	4,566	25,879	4,722	1,324,420	4,453	—	665,705	15,222	147,759
大阪狭山市	1,086,412	901,430	738,602	121,043	3,078	38,377	330	1,122,600	2,483	—	564,456	20,728	343
阪南府	1,011,222	921,569	757,868	116,707	9,697	37,297	—	1,135,206	9,411	—	569,498	23,498	—
市計 (除大阪市・堺市)	81,908,307	77,695,484	61,407,844	13,670,650	398,222	2,159,833	58,935	92,842,509	440,974	—	46,849,512	1,295,977	148,441
島本町	499,220	385,994	337,877	30,498	824	16,795	—	526,064	799	—	271,108	8,809	—
豊能町	532,758	321,313	301,393	—	2,354	17,566	—	450,832	2,249	—	241,465	9,960	—
能勢町	261,985	247,048	187,964	46,792	2,955	9,337	—	299,237	2,829	—	163,005	6,146	—
忠海町	268,928	370,753	264,835	90,177	808	11,025	3,908	394,041	905	—	186,443	5,917	—
取敢町	821,928	567,677	528,275	22,192	2,216	784,266	330	784,266	1,639	—	395,659	12,204	—
熊取町	128,394	159,330	113,363	39,332	1,362	5,253	—	171,645	1,340	—	88,193	3,318	—
田尻町	370,701	411,769	303,643	87,475	5,285	15,366	—	465,096	4,755	—	230,804	10,326	—
御子町	273,889	213,502	176,427	27,502	2,869	10,567	—	267,750	2,784	—	134,377	6,720	—
河内町	311,913	311,503	242,151	58,474	499	9,108	1,271	368,352	811	—	191,014	5,439	—
千早赤阪村	174,684	132,769	109,640	19,053	224	3,862	—	168,705	220	—	93,513	2,038	—
町計	3,644,400	3,121,658	2,565,568	410,100	19,416	121,065	5,509	3,895,988	18,331	—	1,985,621	70,877	—
市町村計 (除大阪市・堺市)	85,552,707	80,817,142	63,973,412	14,080,750	417,638	2,280,898	64,444	96,738,497	459,305	—	48,835,133	1,366,864	148,441
府計	148,271,070	156,523,105	118,628,067	33,205,824	584,074	4,018,207	106,933	179,819,011	612,872	—	90,394,362	2,308,727	148,441

区 市町村名	5 相互財政安定化 事業交付金	6 他会計繰入金	他 会 計				繰 入 金 の 内 訳			7 基金繰入金	8 繰 越 金	9 地 方 債	10 その他の収入	職 入 合 計 (1~10) (C)	
			(1) 財源補てん的 なもの(B)	(2) 一般会計 からのもの	① 一般会計 繰入金 への交付金	② 借入金からの もの	③ 借入金からの もの	④ その他							
大阪府															
大 塚		36,077,061	36,077,061	28,657,002	757,694	6,662,365	1,075,693	853,041				72,374	241,930,998	大 塚	
岸 田		2,237,677	2,237,677	1,795,986	37,279	404,412	136,821					2,143	15,371,863	岸 田	
豊 中		4,569,518	4,569,518	3,593,111	104,824	871,583	642,471					6,671	31,216,196	豊 中	
池 田		1,198,399	1,198,399	918,429	27,946	252,024	143,336					18,293	8,094,155	池 田	
吹 奏		3,388,820	3,388,820	2,736,243	93,049	559,528	292,383	3,713				7,523	23,788,291	吹 奏	
泉 大 阪		734,239	734,239	539,488	21,071	173,680	131,334					11	4,766,035	泉 大 阪	
高 槻		3,341,455	3,341,455	2,646,793	100,861	593,801	340,822	287,151				40,005	23,653,526	高 槻	
貝 塚		934,278	934,278	755,326	27,037	151,915	80,245	78,115				1,840	6,610,970	貝 塚	
守 口														守 口	
枚 方		4,055,220	4,055,220	3,297,421	97,769	660,030	764,032	320,435				7,115	29,238,698	枚 方	
茨 木		2,329,599	2,329,599	1,875,709	79,983	373,907	271,796	150,000				2,860	16,531,677	茨 木	
八 尾		3,156,226	3,156,226	2,619,106	61,184	475,936	191,887					8,493	22,608,452	八 尾	
泉 南		1,165,309	1,165,309	918,868	27,221	219,230	134,443					13,843	8,190,223	泉 南	
東 野 市		1,391,548	1,391,548	1,125,167	30,728	235,653	32,531					1,081	9,557,959	東 野 市	
寝 屋 川 市		2,667,349	2,667,349	2,165,469	64,751	437,129	294,855					18,478	18,877,163	寝 屋 川 市	
河 内 長 野 市		1,398,151	1,398,151	1,093,101	34,222	270,828	143,373					2,773	9,546,985	河 内 長 野 市	
松 原 市		1,449,273	1,449,273	1,195,630	23,475	230,168	155,888					1,492	10,303,751	松 原 市	
大 東 市		1,228,646	1,228,646	959,284	43,228	226,134	210,451					2,020	8,707,669	大 東 市	
和 泉 市		1,657,349	1,657,349	1,317,991	40,014	299,344	166,293	100,000				601	11,410,364	和 泉 市	
箕 谷 市		1,320,531	1,320,531	1,007,924	59,948	252,659	119,838	103,718				1,487	9,164,001	箕 谷 市	
柏 野 市		855,195	855,195	662,016	18,174	175,005	172,298					2,205	5,988,404	柏 野 市	
曳 野 市		1,424,644	1,424,644	1,114,473	31,336	278,835	297,839	9,759				2,781	9,967,097	曳 野 市	
門 真 市														門 真 市	
津 市		832,161	832,161	664,032	18,465	149,664	122,402	65,446				474	5,510,377	津 市	
高 石 市		653,656	653,656	544,673	10,967	98,046	78,481					2,015	4,737,941	高 石 市	
藤 井 寺 市		800,679	800,679	618,032	12,915	169,732	155,079					202	5,510,900	藤 井 寺 市	
東 大 阪 市		5,968,790	5,968,790	5,051,819	148,675	768,296	776,791					21,202	41,351,589	東 大 阪 市	
泉 南 市		724,589	724,589	561,073	25,235	138,281	32,109	86,963				24,223	4,969,051	泉 南 市	
四 條 市														四 條 市	
交 野 市		745,028	745,028	582,448	13,620	148,960	158,107					7,187	5,385,483	交 野 市	
箕 谷 市		643,779	643,779	496,436	10,349	136,994	150,615					1,381	4,491,744	箕 谷 市	
大阪府		697,072	697,072	500,112	20,258	175,520	120,796	80,000				3,657	4,562,518	大阪府	
市 計		51,569,180	51,567,998	41,356,150	1,284,554	8,927,294	6,317,316	1,285,300				202,056	360,114,082	市 計	
(除大阪府・堺市)														(除大阪府・堺市)	
島 本 町		340,757	340,757	252,277	8,811	79,669	77,467	41,990				314	2,151,723	島 本 町	
豊 能 町		329,642	329,642	232,445	22,734	74,463	107,821					221	1,984,052	豊 能 町	
能 勢 町		166,278	166,278	131,303	5,790	29,185	23,274					495	1,167,408	能 勢 町	
忠 礼 町		220,370	220,370	173,189	41,831	5,350	5,151	21,092				116	1,472,811	忠 礼 町	
熊 取 町		471,971	471,971	353,330	11,617	107,024	28,424					1,687	3,083,816	熊 取 町	
田 尻 町		121,096	121,096	74,810	3,146	43,140	3,482	3,141				53	678,652	田 尻 町	
岬 町		269,070	269,070	204,235	8,915	55,920	47,635	38,910				1,022	1,845,333	岬 町	
太 子 町		176,627	176,627	119,869	5,263	51,495	36,585					68	1,109,518	太 子 町	
河 南 町		203,759	203,759	163,156	5,582	35,041	2,593					67	1,394,640	河 南 町	
千 早 赤 阪 村		103,502	103,502	74,196	1,963	27,343	4,852					7,160	687,223	千 早 赤 阪 村	
町 村 計		2,403,072	2,403,072	1,778,810	79,151	545,111	337,284	105,133				11,143	15,575,176	町 村 計	
市 町 村 計		53,972,252	53,971,070	43,134,960	1,363,705	9,472,405	6,654,600	1,390,433				213,199	375,689,258	市 町 村 計	
(除大阪府・堺市)														(除大阪府・堺市)	
府 計		100,190,330	100,189,148	79,960,716	2,360,359	17,868,073	8,583,334	1,390,433				301,220	687,930,033	府 計	

(単位：千円)

市町村名	歳出		保険給付費の内訳			財政安定化基金拠出金		相互財政安定化事業負担金		地域支援事業		地域支援事業の内訳		繰出金の内訳		その他
	1	2	(1)	(2)	(3)	3	4	5	(1)	(2)	6	7	(1)	(2)		
区	歳出		保険給付費の内訳			財政安定化基金拠出金		相互財政安定化事業負担金		地域支援事業		地域支援事業の内訳		繰出金の内訳		その他
市町村名	1	2	(1)	(2)	(3)	3	4	5	(1)	(2)	6	7	(1)	(2)	その他	
大阪府	5,838,654	229,287,906	229,073,953	—	213,953	—	—	—	—	—	—	—	—	—		—
大塚	1,544,088	65,360,670	61,638,391	3,657,452	64,827	—	—	—	—	—	—	—	—	—	—	—
岸和田市	362,049	14,369,269	14,354,508	—	14,761	—	—	—	—	—	—	—	—	—	—	—
豊中	799,552	28,748,553	28,720,822	—	27,731	—	—	—	—	—	—	—	—	—	—	—
池田	251,121	7,347,970	7,341,365	—	6,605	—	—	—	—	—	—	—	—	—	—	—
吹上	504,993	21,891,107	21,870,421	—	20,686	—	—	—	—	—	—	—	—	—	—	—
泉大津	163,149	4,236,848	4,232,757	—	4,091	—	—	—	—	—	—	—	—	—	—	—
高槻	542,309	21,322,626	21,301,726	—	20,900	—	—	—	—	—	—	—	—	—	—	—
高槻	134,602	6,042,606	6,036,846	—	5,760	—	—	—	—	—	—	—	—	—	—	—
守口市	—	—	—	—	—	—	—	—	—	—	—	—	—	—	—	—
枚方	593,979	26,382,943	26,357,800	—	25,143	—	—	—	—	—	—	—	—	—	—	—
茨木	341,855	15,019,089	15,005,123	—	13,966	—	—	—	—	—	—	—	—	—	—	—
八尾	412,232	20,963,565	20,944,628	—	18,937	—	—	—	—	—	—	—	—	—	—	—
泉佐野	208,187	7,351,372	7,344,383	—	6,989	—	—	—	—	—	—	—	—	—	—	—
富田	210,853	9,001,988	8,993,722	—	8,266	—	—	—	—	—	—	—	—	—	—	—
寝屋川	383,370	17,341,358	17,325,854	—	15,504	—	—	—	—	—	—	—	—	—	—	—
河内長野	265,218	8,746,295	8,738,318	—	7,977	—	—	—	—	—	—	—	—	—	—	—
河内	193,154	9,565,228	9,556,853	—	8,375	—	—	—	—	—	—	—	—	—	—	—
東	203,457	7,675,821	7,669,207	—	6,614	—	—	—	—	—	—	—	—	—	—	—
大東	280,595	10,544,004	10,534,628	—	9,376	—	—	—	—	—	—	—	—	—	—	—
和泉	234,835	8,063,390	8,056,286	—	7,104	—	—	—	—	—	—	—	—	—	—	—
箕野	159,565	5,306,939	5,302,264	—	4,675	—	—	—	—	—	—	—	—	—	—	—
柏野	252,349	8,917,408	8,909,342	—	8,066	—	—	—	—	—	—	—	—	—	—	—
羽曳野	—	—	—	—	—	—	—	—	—	—	—	—	—	—	—	—
門真	127,880	4,874,572	4,870,117	—	4,455	—	—	—	—	—	—	—	—	—	—	—
摂津	88,519	4,359,342	4,355,017	—	4,325	—	—	—	—	—	—	—	—	—	—	—
高石	161,860	4,934,258	4,939,407	—	4,851	—	—	—	—	—	—	—	—	—	—	—
藤井寺	921,925	38,502,122	38,460,618	—	41,504	—	—	—	—	—	—	—	—	—	—	—
東大阪	150,467	4,488,990	4,484,913	—	4,077	—	—	—	—	—	—	—	—	—	—	—
南	—	—	—	—	—	—	—	—	—	—	—	—	—	—	—	—
四條	298,202	4,666,179	4,662,080	—	4,099	—	—	—	—	—	—	—	—	—	—	—
交野	127,954	3,971,565	3,967,871	—	3,694	—	—	—	—	—	—	—	—	—	—	—
茨木	165,847	4,003,249	3,999,528	—	3,721	—	—	—	—	—	—	—	—	—	—	—
大阪府	8,546,078	328,648,656	328,336,404	—	312,252	—	—	—	—	—	—	—	—	—	—	—
市計	—	—	—	—	—	—	—	—	—	—	—	—	—	—	—	—
(除大阪府・堺市)	—	—	—	—	—	—	—	—	—	—	—	—	—	—	—	—
島本	67,223	1,858,139	1,856,470	—	1,669	—	—	—	—	—	—	—	—	—	—	—
能勢	53,656	1,593,256	1,591,924	—	1,332	—	—	—	—	—	—	—	—	—	—	—
勢	26,762	1,050,780	1,050,016	—	764	—	—	—	—	—	—	—	—	—	—	—
岡	36,716	1,385,530	1,384,066	—	1,464	—	—	—	—	—	—	—	—	—	—	—
取	100,975	2,826,643	2,824,166	—	2,477	—	—	—	—	—	—	—	—	—	—	—
田	41,722	598,478	597,964	—	514	—	—	—	—	—	—	—	—	—	—	—
沓	51,952	1,634,526	1,633,012	—	1,514	—	—	—	—	—	—	—	—	—	—	—
田	49,237	958,948	958,242	—	706	—	—	—	—	—	—	—	—	—	—	—
子	32,279	1,305,251	1,304,287	—	964	—	—	—	—	—	—	—	—	—	—	—
大	32,802	593,566	593,140	—	426	—	—	—	—	—	—	—	—	—	—	—
千早赤阪村	—	—	—	—	—	—	—	—	—	—	—	—	—	—	—	—
町	493,324	13,805,117	13,793,287	—	11,830	—	—	—	—	—	—	—	—	—	—	—
村計	—	—	—	—	—	—	—	—	—	—	—	—	—	—	—	—
市町村計	9,039,402	342,453,773	342,129,691	—	324,082	—	—	—	—	—	—	—	—	—	—	—
(除大阪府・堺市)	—	—	—	—	—	—	—	—	—	—	—	—	—	—	—	—
府	16,422,144	637,102,349	632,842,035	3,657,452	602,862	—	—	—	—	—	—	—	—	—	—	—



(単位：千円)

区 分	市町村名	収支										(G)に対する介護給 付費国庫負担金		うち地域支援 事業に係るもの	
		8 基金積立金	9 公債費	公債費の内訳		10 前年度繰上充用金	11 その他の支出	歳出合計 (1~11) (E)	歳入歳出差引額 (C-E) (F)	繰越又は支払繰延等		(H) 計			
				(1) 元利償還金	(2) 一時借入金利子					(G) 介護 諸費等	(H) その他の経費				
大阪府	大塚	837,797	68,696	68,696	-	-	308,416	240,406,516	1,524,482	-	-	-	-	-	-
	岸	27,100	-	-	-	-	196,982	68,404,010	1,905,767	-	-	-	-	-	-
	豊中	132,367	-	-	-	-	22,972	15,099,405	272,458	-	-	-	-	-	-
	池田	304,989	-	-	-	-	143,971	30,560,484	655,712	-	-	-	-	-	-
	吹田	129,201	-	-	-	-	28,345	7,914,569	179,586	-	-	-	-	-	-
	泉大	199,024	-	-	-	-	110,802	23,202,348	585,943	-	-	-	-	-	-
	高槻	131,338	-	-	-	-	78,607	4,740,364	25,671	-	-	-	-	-	-
	貝塚	690,439	-	-	-	-	145,426	23,247,506	406,020	-	-	-	-	-	-
	守口	64,705	-	-	-	-	15,389	6,410,005	200,965	-	-	-	-	-	-
	枚方	935,863	63	63	-	-	95,833	28,532,625	706,073	-	-	-	-	-	-
	茨木	185,333	-	-	63	-	54,498	16,091,462	440,215	-	-	-	-	-	-
	八尾	216,998	176,180	176,180	-	-	10,549	22,109,147	500,305	-	-	-	-	-	-
	泉野	109,539	102,081	102,025	56	-	27,886	7,918,931	271,292	-	-	-	-	-	-
	林川	8,740	-	-	-	-	25,263	9,411,923	146,036	-	-	-	-	-	-
	寝屋川	240,459	1,190	1,190	1,190	-	64,957	18,371,904	505,259	-	-	-	-	-	-
	内長野	131,884	-	-	-	-	15,934	9,350,410	196,575	-	-	-	-	-	-
	河内	117,606	-	-	-	-	46,294	10,058,208	245,543	-	-	-	-	-	-
	東松	196,340	27	27	27	-	13,807	8,373,020	334,649	-	-	-	-	-	-
	大東	175,728	-	-	-	-	9,641	11,226,935	183,429	-	-	-	-	-	-
	和泉	94,606	-	-	-	-	29,625	8,809,915	354,086	-	-	-	-	-	-
	箕面	124,581	13,207	13,207	-	-	49,576	5,753,865	234,539	-	-	-	-	-	-
	柏原	220,839	-	-	-	-	69,646	9,645,182	321,915	-	-	-	-	-	-
	真野	-	-	-	-	-	-	-	-	-	-	-	-	-	-
	真津	85,205	-	-	-	-	32,878	5,231,257	279,120	-	-	-	-	-	-
	津石	72,625	-	-	-	-	15,823	4,594,646	143,295	-	-	-	-	-	-
	高石	144,329	-	-	-	-	16,623	5,337,567	173,333	-	-	-	-	-	-
	藤井寺	156,745	-	-	-	-	38,161	40,662,864	688,725	-	-	-	-	-	-
	東大阪	125,022	-	-	-	-	9,984	4,921,998	47,053	-	-	-	-	-	-
	南泉	-	-	-	-	-	-	-	-	-	-	-	-	-	-
	四條	123,149	-	-	-	-	35,526	5,202,159	183,324	-	-	-	-	-	-
	交野	111,264	-	-	-	-	48,760	4,342,843	148,901	-	-	-	-	-	-
	箕山	91,257	-	-	-	-	30,250	4,412,632	149,886	-	-	-	-	-	-
	大阪府	5,320,185	292,748	291,412	1,336	-	1,630,484	351,534,174	8,579,908	-	-	-	-	-	-
	市計	-	-	-	-	-	-	-	-	-	-	-	-	-	-
	(除大阪府・堺市)	-	-	-	-	-	-	-	-	-	-	-	-	-	-
	島本	63,920	-	-	-	-	3,457	2,055,028	96,695	-	-	-	-	-	-
	豊能	66,740	-	-	-	-	21,155	1,803,869	180,183	-	-	-	-	-	-
	勢南	14,181	-	-	-	-	17,216	1,144,352	23,056	-	-	-	-	-	-
	岡町	1	-	-	-	-	3,569	1,463,019	9,792	-	-	-	-	-	-
	熊取	9,029	-	-	-	-	20,741	3,020,873	62,943	-	-	-	-	-	-
	田尻	3,141	-	-	-	-	1,253	662,312	16,340	-	-	-	-	-	-
	田岬	39,348	-	-	-	-	8,375	1,787,219	58,114	-	-	-	-	-	-
	太田	19,385	-	-	-	-	16,872	1,074,698	34,820	-	-	-	-	-	-
	河内	7	-	-	-	-	1,734	1,368,477	26,163	-	-	-	-	-	-
	千早	19,917	-	-	-	-	4,721	661,554	25,669	-	-	-	-	-	-
	赤阪村	-	-	-	-	-	-	-	-	-	-	-	-	-	-
	町計	237,669	-	-	-	-	99,093	15,041,401	533,775	-	-	-	-	-	-
	市町村計	5,557,854	292,748	291,412	1,336	-	1,729,577	366,575,575	9,113,683	-	-	-	-	-	-
	(除大阪府・堺市)	-	-	-	-	-	-	-	-	-	-	-	-	-	-
	府計	6,422,751	361,444	360,108	1,336	-	2,234,975	675,386,101	12,543,932	-	-	-	-	-	-

人件費の状況 (単位：千円)

区 分 市町村名	介護給付費負担金、事務費、及び地域支援事業交付金精算額		(G)に対する支 払基金交付金		支 払 基 金 交 付 金		精 算 額		再 差 引 収 支 額		人 件 費
	精算交付額	うち地域支援 事業に係るもの	精算交付額	うち地域支援 事業に係るもの	精算交付額	精算交付額	N - O	Q - A - B + D	R - A - B + D		
	(I)	(L)	(K)	(M)	(N)	(O)	(P)	(Q)	(R)	(S)	(T)
大阪府	119,213	119,213	337,609	-	14,196	190,673	-176,477	1,129,609	1,524,482	1,524,482	1,823,374
大 塚	159,421	159,421	129,986	-	-	62,883	-62,883	1,872,319	1,905,767	1,905,767	820,843
岸 田	219	219	43,081	-	1,182	11,648	-10,466	219,130	272,458	272,458	218,171
豊 中	-	-	112,377	-	-	32,742	-32,742	510,593	655,712	655,712	465,424
池 田	-	-	31,285	-	-	16,946	-16,946	131,355	179,586	179,586	94,530
吹 田	29,629	29,629	253,689	-	-7,698	-265	-7,433	354,450	585,943	585,943	507,395
泉 大 阪	23,808	23,808	28,625	-	6,731	-	6,731	3,777	25,671	25,671	71,545
高 槻	3	-	116,650	-	9,241	-	9,241	322,419	406,020	406,020	189,543
堺	-	-	45,425	-	591	11,304	-10,713	144,830	200,965	200,965	106,226
守 口	-	-	-	-	-	-	-	-	-	-	-
枚 方	10,563	10,541	59,581	-	-	21,429	-21,429	635,626	706,073	706,073	294,493
茨 木	-	-	-	-	-	440,215	-	440,215	440,215	440,215	203,603
八 尾	-	-	46,608	-	-	20,471	-20,471	433,226	500,305	500,305	214,167
泉 佐 野	-	-	41,545	-	-	10,417	-10,417	219,330	271,292	271,292	111,921
泉 佐 野	-	-	30,824	-	200	12,501	-12,301	146,036	171,330	171,330	125,943
寝 屋 川	-	-	147,061	-	193	24,593	-24,400	333,798	505,259	505,259	212,128
河 内 長 野	276	276	3,033	-	1,684	5,916	-4,232	189,586	196,575	196,575	129,153
松 原	79	79	65,897	-	216	16,829	-16,613	245,543	245,543	245,543	66,229
東 泉	-1,999	-	40,470	-	1,791	21,171	-19,380	274,878	274,878	274,878	65,954
和 泉	5,672	-	35	-	30,917	-	30,917	219,983	183,429	183,429	108,265
東 泉	-	-	61,369	-	3,344	17,351	-14,007	278,710	354,086	354,086	66,229
箕 原	-	-	39,767	-	-	30,627	-30,627	234,539	234,539	234,539	72,578
柏 野	-	-	43,184	-	-	1,548	-1,548	277,183	321,915	321,915	179,086
真 野	-	-	-	-	-	-	-	-	-	-	-
門 真	-	-	31,174	-	45	247,991	-	247,991	279,120	279,120	69,260
津 田	-	-	14,905	-	-	67	-67	128,323	143,295	143,295	39,451
石 寺	-	-	12,394	-	-	2,065	-2,065	158,874	173,333	173,333	81,485
藤 井	-	-	240,508	-	-	52,811	-52,811	395,406	688,725	688,725	278,836
東 大阪	-	-	2,610	-	1,922	7,682	-5,760	39,153	47,053	47,053	125,594
南 泉	470	61	2,610	-	-	-	-	-	-	-	-
四 條	-	-	33,191	-	9,916	726	9,190	159,323	183,324	183,324	92,672
交 野	-	-	28,209	-	261	838	-577	120,115	148,901	148,901	75,234
狭 山	-	-	43,392	-	-	9,459	-9,459	97,035	149,886	149,886	141,187
阪 南	-	-	-	-	-	-	-	-	-	-	-
府 計	70,719	62,614	1,616,889	-	60,536	328,876	-268,340	6,765,398	8,579,908	8,579,908	4,448,469
(除大阪府・堺市)	-	-	170,256	-	-	-	-	-	-	-	-
島 本	8,163	-	4,555	-	-	5,089	-5,089	95,214	96,695	119,557	46,738
能 勢	462	-	18,288	-	-	2,630	-2,630	149,545	170,463	170,463	56,991
夙 務	-	-	10,657	-	-	2,288	-2,288	10,573	23,056	23,056	45,947
岡 崎	-	-	430	-	-	3,113	-3,113	6,249	9,792	9,792	34,541
取 手	-	-	7,019	-	3,776	59,700	3,776	62,943	62,943	62,943	90,713
田 尻	-	-	7,190	-	2,695	6,455	-2,695	16,340	16,340	16,340	15,926
沓 田	-	-	-	-	-	58,114	58,114	58,114	58,114	58,114	49,105
子 田	855	-	4,371	-	3,540	237	3,303	34,607	34,820	34,820	29,866
太 南	-	-	6,105	-	-	1,351	-1,351	18,707	26,163	26,163	32,374
千 早	-	-	4,650	-	-	179	-179	20,840	25,669	25,669	16,472
赤 阪	-	-	-	-	-	-	-	-	-	-	-
村	9,480	462	63,265	-	7,316	17,582	-10,266	460,004	524,055	548,347	418,673
町 計	-	-	-	-	-	-	-	-	-	-	-
市 計	80,199	63,076	1,680,154	-	67,852	346,458	-278,606	7,225,402	9,103,963	9,128,306	4,867,142
(除大阪府・堺市)	-	-	-	-	-	-	-	-	-	-	-
府 計	358,833	341,710	2,147,749	-	82,048	600,014	-517,966	10,227,330	12,534,212	12,568,565	7,511,359

(その2 介護サービス事業勘定)

市町村名	区分		人			費用の内訳			参考			収入			(単位:千円)
	1 職員給	2 職員給	職員給の内訳		29.4.1現在職員数(人)	1 事務職員数	2 技術職員数	3 臨時職員数	1 サービス収入	2 分担金及び負担金	3 使用料及び手数料	4 国庫支出金			
			(1)基本給	(2)その他の手当									(3)臨時職員給与	4 その他	
大阪府	1,494,371	438,579	1,018,609	475,762	327,028	231	177	54	17,205	—	—	—	—		
大塚	—	—	281,053	157,526	79,865	74	66	2	10,652	—	—	—	—		
岸和田市	101,780	58,527	58,527	43,253	20,036	17	17	—	2,915	—	—	—	—		
豊中	242,269	154,985	154,985	87,284	55,332	38	38	—	9,174	—	—	—	—		
池田	76,245	51,948	51,948	24,297	18,189	17	16	—	6,481	—	—	—	—		
吹田	296,487	187,961	187,961	108,526	61,663	49	40	9	44,232	—	—	—	—		
泉大津	59,466	36,516	36,516	22,950	12,079	10	10	—	—	—	—	—	—		
高槻	157,677	83,421	83,421	74,256	31,498	28	28	—	—	—	—	—	—		
貝塚	85,592	58,094	58,094	27,498	17,237	16	14	2	15,190	—	—	—	—		
守口	—	—	—	—	—	—	—	—	—	—	—	—	—		
枚方	181,123	119,244	119,244	61,879	40,781	32	28	4	—	—	—	—	—		
茨木	130,257	84,456	84,456	45,801	26,928	37	9	3	66,781	—	—	—	—		
八尾	139,116	61,376	61,376	46,408	28,583	31	15	6	8,080	—	—	—	—		
佐野	93,941	62,211	62,211	31,730	17,980	14	14	—	—	—	—	—	—		
泉南	105,563	70,565	70,565	34,998	20,257	20	13	7	23,648	—	—	—	—		
富田	154,543	104,680	104,680	49,863	29,264	23	18	5	23,619	—	—	—	—		
寝屋川	107,054	72,018	72,018	35,036	21,963	18	18	—	—	—	—	—	—		
河内長野	107,054	72,018	72,018	35,036	21,963	18	18	—	—	—	—	—	—		
東大阪	55,698	29,147	29,147	26,551	10,531	9	9	—	1,501	—	—	—	—		
大東	55,304	38,167	38,167	17,137	10,650	12	12	—	—	—	—	—	—		
和泉	90,007	54,567	54,567	30,194	17,101	16	14	2	—	—	—	—	—		
箕面	89,845	57,925	57,925	31,920	16,240	17	17	—	4,675	—	—	—	—		
柏原	60,146	39,944	39,944	20,202	12,309	12	12	—	3,976	—	—	—	—		
羽曳野	149,138	102,369	102,369	46,769	29,787	26	26	—	50,413	—	—	—	—		
真津	—	—	—	—	—	—	—	—	—	—	—	—	—		
津市	58,929	35,021	35,021	23,908	10,331	11	11	—	11,581	—	—	—	—		
石津	32,804	21,874	21,874	10,930	6,585	14	7	4	2,986	—	—	—	—		
藤井寺	68,270	42,589	42,589	25,681	13,215	12	11	1	1,195	—	—	—	—		
東大阪	230,674	126,713	126,713	103,961	48,162	43	43	—	—	—	—	—	—		
東淀川	105,483	71,821	71,821	33,662	16,143	22	22	—	1,151	—	—	—	—		
四條	—	—	—	—	—	—	—	—	—	—	—	—	—		
交野	69,643	47,234	47,234	22,409	13,038	12	8	4	3,021	—	—	—	—		
狭山	62,775	35,196	35,196	27,579	12,459	9	9	—	—	—	—	—	—		
大阪府	121,001	58,117	58,117	34,206	20,186	24	12	3	27,679	—	—	—	—		
市計	3,180,830	1,966,686	1,966,686	1,148,888	638,547	589	491	48	284,650	162,011	—	—	—		
(除大阪府・堺市)	—	—	—	—	—	—	—	—	—	—	—	—	—		
島本町	38,841	25,943	25,943	12,898	7,897	7	5	2	7,412	16,762	—	—	—		
豊能	50,711	20,006	20,006	10,668	6,280	17	6	1	—	13,498	—	—	—		
能勢	35,531	22,201	22,201	13,330	6,520	6	3	3	—	7,752	—	—	—		
岡町	28,199	18,908	18,908	9,291	6,342	6	6	—	—	9,461	—	—	—		
忠通	75,973	39,748	39,748	19,322	11,747	17	10	7	—	—	—	—	—		
熊取	13,337	8,405	8,405	4,932	2,589	2	2	—	—	—	—	—	—		
田尻	41,375	28,676	28,676	12,699	7,730	7	7	—	12,134	18,600	—	—	—		
佃	25,149	16,749	16,749	8,400	4,717	6	4	2	5,801	2,881	—	—	—		
大河	27,282	18,189	18,189	9,093	5,092	5	3	2	6,529	7,534	—	—	—		
千早赤阪村	13,777	9,307	9,307	4,470	2,695	3	3	—	11,432	—	—	—	—		
町計	350,175	208,132	208,132	105,103	61,609	76	49	10	52,769	78,240	—	—	—		
市町村計	3,531,005	2,174,818	2,174,818	1,253,991	700,156	665	540	58	337,419	240,251	—	—	—		
(除大阪府・堺市)	—	—	—	—	—	—	—	—	—	—	—	—	—		
府計	5,463,955	3,474,480	3,474,480	1,887,279	1,107,049	970	783	114	365,276	240,251	—	—	—		

(単位：千円)

歳出

区 分 市町村名	5	6	7	8	他会計繰入金の内訳			9	10	11	12	歳入合計 (1~12) (B)	1	2	3	
	府支出金	財産収入	寄附金	他会計繰入金 (A)	(1) 普通会計 からのもの	(2) 保険事業勘定 からのもの	(3) その他の会計 からのもの	基金繰入金	繰越金	地方債	その他の収入		総務費	サービス事業費	施設整備費	
大阪府	—	—	—	—	—	—	—	—	—	—	—	—	—	—	—	—
大阪市	—	—	—	—	—	—	—	—	—	—	—	—	—	—	—	—
堺市	—	—	—	—	—	—	—	—	—	—	—	—	—	—	—	—
和歌山市	—	—	—	—	—	—	—	—	—	—	—	—	—	—	—	—
中野市	—	—	—	—	—	—	—	—	—	—	—	—	—	—	—	—
田原市	—	—	—	—	—	—	—	—	—	—	—	—	—	—	—	—
吹上町	—	—	—	—	—	—	—	—	—	—	—	—	—	—	—	—
泉大津市	—	—	—	—	—	—	—	—	—	—	—	—	—	—	—	—
高槻市	—	—	—	—	—	—	—	—	—	—	—	—	—	—	—	—
貝塚市	—	—	—	—	—	—	—	—	—	—	—	—	—	—	—	—
守口市	—	—	—	—	—	—	—	—	—	—	—	—	—	—	—	—
枚方市	—	—	—	—	—	—	—	—	—	—	—	—	—	—	—	—
木曽町	—	—	—	—	—	—	—	—	—	—	—	—	—	—	—	—
八尾市	—	—	—	—	—	—	—	—	—	—	—	—	—	—	—	—
泉野市	—	—	—	—	—	—	—	—	—	—	—	—	—	—	—	—
佐野市	—	—	—	—	—	—	—	—	—	—	—	—	—	—	—	—
田原市	—	—	—	—	—	—	—	—	—	—	—	—	—	—	—	—
林川市	—	—	—	—	—	—	—	—	—	—	—	—	—	—	—	—
野田川市	—	—	—	—	—	—	—	—	—	—	—	—	—	—	—	—
長瀬市	—	—	—	—	—	—	—	—	—	—	—	—	—	—	—	—
河内市	—	—	—	—	—	—	—	—	—	—	—	—	—	—	—	—
東大阪府	—	—	—	—	—	—	—	—	—	—	—	—	—	—	—	—
大東市	—	—	—	—	—	—	—	—	—	—	—	—	—	—	—	—
和泉市	—	—	—	—	—	—	—	—	—	—	—	—	—	—	—	—
箕面市	—	—	—	—	—	—	—	—	—	—	—	—	—	—	—	—
柏原市	—	—	—	—	—	—	—	—	—	—	—	—	—	—	—	—
羽曳野市	—	—	—	—	—	—	—	—	—	—	—	—	—	—	—	—
真津市	—	—	—	—	—	—	—	—	—	—	—	—	—	—	—	—
津石市	—	—	—	—	—	—	—	—	—	—	—	—	—	—	—	—
高槻市	—	—	—	—	—	—	—	—	—	—	—	—	—	—	—	—
藤井寺市	—	—	—	—	—	—	—	—	—	—	—	—	—	—	—	—
東大阪市	—	—	—	—	—	—	—	—	—	—	—	—	—	—	—	—
四條市	—	—	—	—	—	—	—	—	—	—	—	—	—	—	—	—
交野市	—	—	—	—	—	—	—	—	—	—	—	—	—	—	—	—
箕面市	—	—	—	—	—	—	—	—	—	—	—	—	—	—	—	—
交野市	—	—	—	—	—	—	—	—	—	—	—	—	—	—	—	—
大東市	—	—	—	—	—	—	—	—	—	—	—	—	—	—	—	—
大阪府	—	—	—	—	—	—	—	—	—	—	—	—	—	—	—	—
堺市	—	—	—	—	—	—	—	—	—	—	—	—	—	—	—	—
市計 (除大阪府・堺市)	—	—	—	—	—	—	—	—	—	—	—	—	—	—	—	—
島本町	—	—	—	—	—	—	—	—	—	—	—	—	—	—	—	—
豊能町	—	—	—	—	—	—	—	—	—	—	—	—	—	—	—	—
勢南町	—	—	—	—	—	—	—	—	—	—	—	—	—	—	—	—
岡取町	—	—	—	—	—	—	—	—	—	—	—	—	—	—	—	—
熊取町	—	—	—	—	—	—	—	—	—	—	—	—	—	—	—	—
沓掛町	—	—	—	—	—	—	—	—	—	—	—	—	—	—	—	—
田尻町	—	—	—	—	—	—	—	—	—	—	—	—	—	—	—	—
子南町	—	—	—	—	—	—	—	—	—	—	—	—	—	—	—	—
河内町	—	—	—	—	—	—	—	—	—	—	—	—	—	—	—	—
千早赤阪村	—	—	—	—	—	—	—	—	—	—	—	—	—	—	—	—
町計	—	—	—	—	—	—	—	—	—	—	—	—	—	—	—	—
市計 (除大阪府・堺市)	—	—	—	—	—	—	—	—	—	—	—	—	—	—	—	—
府計	—	—	—	—	—	—	—	—	—	—	—	—	—	—	—	—

区 分 市町村名	4 基金積立金	5 公債費	公債費の内訳		6 他会計繰出金 (C)	他会計繰出金の内訳		7 前年度繰上赤用金	8 その他の支出	歳出合計 (1~8) (D)	繰入歳出差引額 (B - D) (E)	繰越又は支払 繰延等 (F)	(F)のうち夫 収入特定財源 (G)	実質収支額 B-D-F+G (H)	(単位：千円)
			公債費の内訳			他会計繰出金の内訳									
			(1) 元利償還金	(2) 一時借入金利息		(1) 普通会計に 対するもの	(2) 保険事業勘定に 対するもの								
大阪府															
大阪市															
堺市															
宇治市															
和歌山市															
田原市															
吹上町															
高槻市															
高槻市															
守口市															
枚方市															
木津市															
尾花野市															
佐野市															
林市															
川市															
長野市															
河内市															
東市															
大東市															
和泉市															
箕面市															
柏原市															
曳野市															
羽曳野市															
津市															
石津市															
寺市															
井市															
大阪府															
南大阪府															
交野市															
山手市															
市															
計															
(除大阪府・堺市)															
市															
本町															
能勢町															
岡町															
勢町															
岡町															
取町															
沓町															
沓町															
子町															
南町															
千早町															
赤阪村															
村															
計															
(除大阪府・堺市)															
市															
村															
計															
(除大阪府・堺市)															
府															

区 市町村名	人件費の状況		人件費の内訳							職				参考			(単位：千円)	
	再差引取支額 (H-A+C)	人件費	1 職員給		2 職員給以外の手当			3 退職金		4 その他		29.4.1 現在 職員数 (人)	職員数の内訳			賃 金		
			(1) 基本給	(2) その他の手当	(3) 臨時職員給与	2 地方公務員 共済組合等 負担金	1 職員給	3 退職金	1 事務職員数	2 技術職員数	3 臨時職員数							
大阪府																		
大塚																		
岸和田市																		
中津市																		
豊池市																		
吹田市																		
泉大箕																		
高槻市																		
堺市																		
守口市																		
枚方市																		
木津市																		
八尾市																		
泉佐野市																		
当麻市																		
寝屋川市																		
河内長野市																		
松原市																		
東大阪市																		
大東市																		
和泉市																		
箕面市																		
柏原市																		
羽曳野市																		
門真市																		
津市																		
石津市																		
高石市																		
藤井寺市																		
東大阪市																		
四條市																		
交野市																		
狹山																		
山崎																		
大阪府																		
南																		
市計																		
(除大阪府・堺市)																		
市																		
島本町																		
豊能町																		
勢野町																		
岡町																		
忠恕町																		
熊取町																		
田尻町																		
沓町																		
太田町																		
河内町																		
千早赤阪村																		
町計																		
村計																		
(除大阪府・堺市)																		
市計																		
府計																		

〔交通災害共済事業会計（直営分のみ）〕

区 市町村名	1 共済掛金収入		2 分担金及び負担金		分担金及び負担金の内訳		3 預金利子等	4 繰越金	5 繰入金(A)	繰入金の内訳		6 その他の	繰入合計 (1～6) (B)
			分担金及び負担金	(1) 市町村分賦金	(2) その他	(1) 普通会計からのもの				(2) その他のもの			
大阪府	—	—	—	—	—	—	—	—	—	—	—	—	—
堺市	—	—	—	—	—	—	—	—	—	—	—	—	—
岸和田市	—	—	—	—	—	—	—	—	—	—	—	—	—
豊中市	—	—	—	—	—	—	—	—	—	—	—	—	—
池田市	—	—	—	—	—	—	—	—	—	—	—	—	—
吹田市	21,382	—	—	—	—	—	—	—	11,830	2,530	9,300	3	33,215
泉大稜市	—	—	—	—	—	—	—	—	—	—	—	—	—
高槻市	—	—	—	—	—	—	—	—	—	—	—	—	—
貝塚市	—	—	—	—	—	—	—	—	—	—	—	—	—
守口市	—	—	—	—	—	—	—	—	—	—	—	—	—
枚方市	—	—	—	—	—	—	—	—	—	—	—	—	—
茨木市	—	—	—	—	—	—	—	—	—	—	—	—	—
八尾市	—	—	—	—	—	—	—	—	—	—	—	—	—
野田市	—	—	—	—	—	—	—	—	—	—	—	—	—
林市	—	—	—	—	—	—	—	—	—	—	—	—	—
川口市	—	—	—	—	—	—	—	—	—	—	—	—	—
高槻市	—	—	—	—	—	—	—	—	—	—	—	—	—
河内長野市	—	—	—	—	—	—	—	—	—	—	—	—	—
内野市	—	—	—	—	—	—	—	—	—	—	—	—	—
松原市	—	—	—	—	—	—	—	—	—	—	—	—	—
大東市	17,534	—	—	—	—	—	15	3,583	39	39	—	—	21,171
和泉市	—	—	—	—	—	—	—	—	—	—	—	—	—
東大阪市	—	—	—	—	—	—	—	—	—	—	—	—	—
箕面市	—	—	—	—	—	—	—	—	—	—	—	—	—
柏原市	—	—	—	—	—	—	—	—	—	—	—	—	—
羽曳野市	—	—	—	—	—	—	—	—	—	—	—	—	—
真津市	—	—	—	—	—	—	—	—	—	—	—	—	—
石津市	—	—	—	—	—	—	—	—	—	—	—	—	—
高石市	—	—	—	—	—	—	—	—	—	—	—	—	—
藤井寺市	—	—	—	—	—	—	—	—	—	—	—	—	—
東大阪市	23,295	—	—	—	—	—	—	—	—	—	—	—	—
南大阪市	—	—	—	—	—	—	—	—	—	—	—	—	—
四條市	—	—	—	—	—	—	—	—	—	—	—	—	—
野間市	—	—	—	—	—	—	—	—	—	—	—	—	—
交野市	—	—	—	—	—	—	—	—	—	—	—	—	—
大阪山手市	—	—	—	—	—	—	—	—	—	—	—	—	—
大阪南	—	—	—	—	—	—	—	—	—	—	—	—	—
市計 (除大阪市・堺市)	62,211	—	—	—	—	—	15	201,192	11,869	2,569	9,300	6	275,293
島本町	—	—	—	—	—	—	—	—	—	—	—	—	—
豊能町	—	—	—	—	—	—	—	—	—	—	—	—	—
勢田町	—	—	—	—	—	—	—	—	—	—	—	—	—
岡取町	—	—	—	—	—	—	—	—	—	—	—	—	—
熊取町	—	—	—	—	—	—	—	—	—	—	—	—	—
尻上町	—	—	—	—	—	—	—	—	—	—	—	—	—
田尻町	—	—	—	—	—	—	—	—	—	—	—	—	—
岬町	—	—	—	—	—	—	—	—	—	—	—	—	—
子南町	—	—	—	—	—	—	—	—	—	—	—	—	—
河内南	—	—	—	—	—	—	—	—	—	—	—	—	—
千早赤阪村	—	—	—	—	—	—	—	—	—	—	—	—	—
町計	—	—	—	—	—	—	—	—	—	—	—	—	—
市町村計 (除大阪市・堺市)	62,211	—	—	—	—	—	15	201,192	11,869	2,569	9,300	6	275,293
府計	62,211	—	—	—	—	—	15	201,192	11,869	2,569	9,300	6	275,293

区 市町村名	歳出		歳入				歳支		(単位:千円)
	1 総務及び 業務費	総務及び業務費の内訳	2 共済見舞金	3 繰出金	繰出金の内訳	4 その他	歳出合計 (1~4)	歳入歳出差引 (B-D)	
	(1) 人件費	(2) 物件費	(3) その他	(1) 普通会計へのもの	(2) その他へのもの		(0)		
大阪府									
大塚市									
岸和田市									
豊中市									
池田市	7,844								
吹上町		4,639	467				134,681	-101,466	
高槻市									
貝塚市									
守口市									
枚方市									
茨木市									
八尾市									
泉佐野市									
林田町									
市川町									
富田町									
河内長野市									
内田町									
松原市	2,413	39	933		3,598		19,157	2,014	
東大阪市									
和泉市									
箕面市									
吹上町									
羽曳野市									
門田町									
真津市									
石津市									
藤井寺市									
東大阪市	2,700		4	356			24,106	196,801	
南大阪町									
四條市									
野田町									
交野市									
狭山市									
阪南町									
計 (除大阪府・堺市)	12,957	4,678	1,404	356	3,598	55,399	177,944	97,349	
島本町									
豊能町									
能勢町									
岡取町									
熊取町									
尻子町									
田子町									
御所町									
太田町									
河内町									
早稲町									
赤阪村									
計									
市町村計 (除大阪府・堺市)	12,957	4,678	1,404	356	3,598	55,399	177,944	97,349	
府計	12,957	4,678	1,404	356	3,598	55,399	177,944	97,349	



(単位：千円)

区 市町村名	分 未 共 済 掛 金 (E)	未 収 金 (F)	未 払 金 (G)	再 差 引	積立金現在高 (28年度末)	見 舞 金 の 給 付 額	29.3.31現在 加入者数(人)	共 済 掛 金 額		そ の 他 (円)	職 員 兼 務 者 (人)	
								一 般 加 入 者 (円)	生 活 保 護 法 適 用 者 (円)		専 任 者 (人)	兼 務 者 (人)
大 塚 市	-	-	-	-	-	-	-	-	-	-	-	-
岸 田 市	-	-	-	-	-	-	-	-	-	-	-	-
豊 中 市	-	-	-	-	-	-	-	-	-	-	-	-
池 田 市	-	-	-	-	-	-	-	-	-	-	-	-
吹 上 市	-	-	-	-	-	-	49,320	500	250	-	2	-
泉 大 阪 市	-	-	-	-	-	-	-	-	-	-	-	-
高 槻 市	-	-	-	-	-	-	-	-	-	-	-	-
守 口 市	-	-	-	-	-	-	-	-	-	-	-	-
枚 方 市	-	-	-	-	-	-	-	-	-	-	-	-
木 曽 市	-	-	-	-	-	-	-	-	-	-	-	-
八 尾 市	-	-	-	-	-	-	-	-	-	-	-	-
泉 野 市	-	-	-	-	-	-	-	-	-	-	-	-
佐 野 市	-	-	-	-	-	-	-	-	-	-	-	-
田 林 市	-	-	-	-	-	-	-	-	-	-	-	-
屋 川 市	-	-	-	-	-	-	-	-	-	-	-	-
長 野 市	-	-	-	-	-	-	-	-	-	-	-	-
河 内 市	-	-	-	-	-	-	-	-	-	-	-	-
松 原 市	-	-	-	-	-	-	-	-	-	-	-	-
大 東 市	-	-	-	-	2,014	148,709	36,479	500	200	-	-	3
和 泉 市	-	-	-	-	-	-	-	-	-	-	-	-
箕 面 市	-	-	-	-	-	-	-	-	-	-	-	-
柏 野 市	-	-	-	-	-	-	-	-	-	-	-	-
羽 曳 野 市	-	-	-	-	-	-	-	-	-	-	-	-
真 津 市	-	-	-	-	-	-	-	-	-	-	-	-
石 津 市	-	-	-	-	-	-	-	-	-	-	-	-
井 寺 市	-	-	-	-	-	-	-	-	-	-	-	-
東 大 阪 市	-	-	-	-	197,157	-	39,147	600	600	300	-	2
南 大 阪 市	-	-	-	-	-	-	-	-	-	-	-	-
四 條 市	-	-	-	-	-	-	-	-	-	-	-	-
交 野 市	-	-	-	-	-	-	-	-	-	-	-	-
大 阪 山 市	-	-	-	-	-	-	-	-	-	-	-	-
南 大 阪 市	-	-	-	-	-	-	-	-	-	-	-	-
計 (除大阪市内・堺市)	-	-	-	-	97,705	152,409	124,946	1,600	800	300	2	5
本 町	-	-	-	-	-	-	-	-	-	-	-	-
能 勢 町	-	-	-	-	-	-	-	-	-	-	-	-
勢 南 町	-	-	-	-	-	-	-	-	-	-	-	-
岡 取 町	-	-	-	-	-	-	-	-	-	-	-	-
沓 沓 町	-	-	-	-	-	-	-	-	-	-	-	-
沓 沓 町	-	-	-	-	-	-	-	-	-	-	-	-
沓 沓 町	-	-	-	-	-	-	-	-	-	-	-	-
沓 沓 町	-	-	-	-	-	-	-	-	-	-	-	-
沓 沓 町	-	-	-	-	-	-	-	-	-	-	-	-
沓 沓 町	-	-	-	-	-	-	-	-	-	-	-	-
沓 沓 町	-	-	-	-	-	-	-	-	-	-	-	-
沓 沓 町	-	-	-	-	-	-	-	-	-	-	-	-
計 (除大阪市内・堺市)	-	-	-	-	97,705	152,409	124,946	1,600	800	300	2	5
府 計	-	-	-	-	97,705	152,409	124,946	1,600	800	300	2	5

人件費の状況

(単位：千円)

区分 市町村名	賃金	人件費	費の				内 地方公共 負担	職 務員 等 金	3 退 職 金	4 そ の 他
			職 員 給 与		(3) 臨 時 職 員 給 与	2 地 方 公 共 負 担				
			(1) 基 本 給	(2) そ の 他 の 手 当						
1 職 員 給	(1) 基 本 給	(2) そ の 他 の 手 当	(3) 臨 時 職 員 給 与	2 地 方 公 共 負 担	3 退 職 金	4 そ の 他				
大阪	—	—	—	—	—	—	—	—	—	
岸田	—	—	—	—	—	—	—	—	—	
豊中	—	—	—	—	—	—	—	—	—	
池田	—	—	—	—	—	—	—	—	—	
吹上	1,266	4,639	3,826	2,757	1,069	—	806	—	7	
泉大	—	—	—	—	—	—	—	—	—	
高槻	—	—	—	—	—	—	—	—	—	
守口	—	—	—	—	—	—	—	—	—	
枚方	—	—	—	—	—	—	—	—	—	
茨木	—	—	—	—	—	—	—	—	—	
八尾	—	—	—	—	—	—	—	—	—	
泉野	—	—	—	—	—	—	—	—	—	
林市	—	—	—	—	—	—	—	—	—	
川市	—	—	—	—	—	—	—	—	—	
長野	—	—	—	—	—	—	—	—	—	
河内	—	—	—	—	—	—	—	—	—	
松原	—	—	—	—	—	—	—	—	—	
大東	564	39	—	—	—	—	—	—	39	
和泉	—	—	—	—	—	—	—	—	—	
箕面	—	—	—	—	—	—	—	—	—	
柏原	—	—	—	—	—	—	—	—	—	
野	—	—	—	—	—	—	—	—	—	
真	—	—	—	—	—	—	—	—	—	
津市	—	—	—	—	—	—	—	—	—	
石	—	—	—	—	—	—	—	—	—	
寺	—	—	—	—	—	—	—	—	—	
井	—	—	—	—	—	—	—	—	—	
大阪	853,385	—	—	—	—	—	—	—	—	
南	—	—	—	—	—	—	—	—	—	
野	—	—	—	—	—	—	—	—	—	
山	—	—	—	—	—	—	—	—	—	
大阪	—	—	—	—	—	—	—	—	—	
府	—	—	—	—	—	—	—	—	—	
計 (除大阪市・堺市)	855,215	4,678	3,826	2,757	1,069	—	806	—	46	
本	—	—	—	—	—	—	—	—	—	
能	—	—	—	—	—	—	—	—	—	
勢	—	—	—	—	—	—	—	—	—	
岡	—	—	—	—	—	—	—	—	—	
取	—	—	—	—	—	—	—	—	—	
茨	—	—	—	—	—	—	—	—	—	
田	—	—	—	—	—	—	—	—	—	
子	—	—	—	—	—	—	—	—	—	
南	—	—	—	—	—	—	—	—	—	
早	—	—	—	—	—	—	—	—	—	
赤	—	—	—	—	—	—	—	—	—	
村	—	—	—	—	—	—	—	—	—	
計	—	—	—	—	—	—	—	—	—	
市	855,215	4,678	3,826	2,757	1,069	—	806	—	46	
計 (除大阪市・堺市)	855,215	4,678	3,826	2,757	1,069	—	806	—	46	
府	—	—	—	—	—	—	—	—	—	

- 大阪
- 岸田
- 豊中
- 池田
- 吹上
- 泉大
- 高槻
- 守口
- 枚方
- 茨木
- 八尾
- 泉野
- 林市
- 川市
- 長野
- 河内
- 松原
- 大東
- 和泉
- 箕面
- 柏原
- 野
- 真
- 津市
- 石
- 寺
- 井
- 大阪
- 南
- 野
- 山
- 大阪
- 府
- 計
- (除大阪市・堺市)
- 本
- 能
- 勢
- 岡
- 取
- 茨
- 田
- 子
- 南
- 早
- 赤
- 村
- 計
- 市
- 計
- (除大阪市・堺市)
- 府

(収益事業会計)

(単位：千円)

区	分		競輪		事業		競艇		事業		宝くじ		事業	小計	
	岸和田市	小計	a	小計	箕面市	小計	b	小計	大阪市	小計	大阪市	小計			
歳入	1 入場料	9,105	9,105	18,102	18,102	18,102	18,102	27,207	—	—	—	—	—	—	
	2 車馬券売上金	15,017,115	15,017,115	38,003,980	38,003,980	38,003,980	38,003,980	53,021,095	—	—	—	—	—	—	
	3 繰入金	210,451	210,451	1,002	1,002	1,002	1,002	211,453	—	—	—	—	—	—	
	4 繰越金	—	—	—	—	—	—	1,002	—	—	—	—	—	—	
	5 繰越金	25,067	25,067	3,883,450	3,883,450	3,883,450	3,883,450	3,908,517	—	—	—	—	—	—	
	6 (1) 純繰越金	—	—	—	—	—	—	—	—	—	—	—	—	—	—
	7 (2) 繰越事業費等繰越財源充当額	—	—	—	—	—	—	—	—	—	—	—	—	—	—
8 地方債	—	—	—	—	—	—	—	—	—	—	—	—	—	—	
9 その他	505,784	505,784	505,784	2,982,221	2,982,221	2,982,221	2,982,221	3,488,005	—	—	—	—	—	—	
歳入合計(1~7)	15,767,522	15,767,522	15,767,522	44,888,755	44,888,755	44,888,755	44,888,755	60,656,277	10,964,828	10,964,828	1,802,134	1,802,134	12,766,962	12,766,962	
歳出	1 開催費	15,181,074	15,181,074	36,172,325	36,172,325	36,172,325	36,172,325	51,353,399	—	—	—	—	—	—	
	(1) 払戻金	11,233,271	11,233,271	28,502,985	28,502,985	28,502,985	28,502,985	39,736,256	—	—	—	—	—	—	
	(2) 返還金	421	421	171,362	171,362	171,362	171,362	171,783	—	—	—	—	—	—	
	(3) 常勤職員人件費	97,403	97,403	208,535	208,535	208,535	208,535	305,938	—	—	—	—	—	—	
	(4) 臨時職員賃金等	143,916	143,916	129,543	129,543	129,543	129,543	273,459	—	—	—	—	—	—	
	(5) 施設等使用料	425,554	425,554	999,895	999,895	999,895	999,895	1,425,449	—	—	—	—	—	—	
	(6) その他の開催経費	3,280,509	3,280,509	6,160,005	6,160,005	6,160,005	6,160,005	9,440,514	—	—	—	—	—	—	
	2 交付金	289,612	289,612	289,612	1,086,260	1,086,260	1,086,260	1,375,872	—	—	—	—	—	—	
	(1) 1号交付金	139,792	139,792	139,792	562,592	562,592	562,592	702,384	—	—	—	—	—	—	
	(2) 2号交付金	107,929	107,929	107,929	523,668	523,668	523,668	631,597	—	—	—	—	—	—	
	(3) 3号交付金	41,891	41,891	41,891	—	—	—	41,891	—	—	—	—	—	—	
	3 地方公共団体金融機構納付金	—	—	—	—	—	—	—	—	—	—	—	—	—	—
	4 繰入金	251,000	251,000	251,000	274,051	274,051	274,051	274,051	274,051	—	—	—	—	—	
(1) Cのうち普通	251,000	251,000	251,000	600,000	600,000	600,000	600,000	851,000	10,964,828	10,964,828	1,802,134	1,802,134	12,766,962		
(2) 会計へのもの	—	—	—	—	—	—	—	—	—	—	—	—	—	—	
(3) Cのうちその他	—	—	—	—	—	—	—	—	—	—	—	—	—	—	
(4) 会計へのもの	—	—	—	—	—	—	—	—	—	—	—	—	—	—	
(5) 収益金配分	—	—	—	—	—	—	—	—	—	—	—	—	—	—	
(6) 収益金配分	—	—	—	—	—	—	—	—	—	—	—	—	—	—	
(7) 収益金配分	—	—	—	—	—	—	—	—	—	—	—	—	—	—	
(8) 収益金配分	—	—	—	—	—	—	—	—	—	—	—	—	—	—	
5 設備改善費	19,913	19,913	19,913	—	—	—	—	19,913	—	—	—	—	—	—	
6 その他	—	—	—	—	—	—	—	—	—	—	—	—	—	—	
歳出合計(1~6)	15,741,599	15,741,599	15,741,599	2,942,020	2,942,020	2,942,020	2,942,020	2,942,020	10,964,828	10,964,828	1,802,134	1,802,134	12,766,962	12,766,962	
収支	歳入歳出差引 B-D	25,923	25,923	25,923	3,814,099	3,814,099	3,814,099	3,814,099	—	—	—	—	—	—	
	翌年度に繰越すべき財源	—	—	—	—	—	—	—	—	—	—	—	—	—	
	実質収支 E-F	25,923	25,923	25,923	3,814,099	3,814,099	3,814,099	3,814,099	—	—	—	—	—	—	
	再差引	66,472	66,472	66,472	4,413,097	4,413,097	4,413,097	4,413,097	4,479,569	10,964,828	10,964,828	1,802,134	1,802,134	12,766,962	
人件費の状況	1 職員給	81,863	81,863	81,863	170,200	170,200	170,200	252,063	—	—	—	—	—	—	
	(1) 基本給	55,025	55,025	55,025	102,908	102,908	102,908	157,933	—	—	—	—	—	—	
	(2) その他の手当	26,838	26,838	26,838	67,292	67,292	67,292	94,130	—	—	—	—	—	—	
	(3) 臨時職員給与	—	—	—	—	—	—	—	—	—	—	—	—	—	
	2 地方公務員共済組合等負担金	13,599	13,599	13,599	33,880	33,880	33,880	47,479	—	—	—	—	—	—	
3 退職金	—	—	—	4,455	4,455	4,455	4,455	4,455	—	—	—	—	—		
4 その他	5,494	5,494	5,494	—	—	—	—	5,494	—	—	—	—	—	—	
人件費合計(1~4)	100,956	100,956	100,956	208,535	208,535	208,535	208,535	309,491	—	—	—	—	—	—	
参考	時効金	29,522	29,522	29,522	61,878	61,878	61,878	91,400	—	—	—	—	—	—	
	貸金	127,554	127,554	127,554	99,720	99,720	99,720	227,274	624,345	624,345	99,108	99,108	723,453	723,453	
	常勤職員数(人)	11	11	11	22	22	22	33	—	—	—	—	—	—	
	1 開催平均臨時職員数(人)	45	45	45	118	118	118	163	—	—	—	—	—	—	
	開催回数(回)	12	12	12	12	12	12	24	—	—	—	—	—	—	
	開催日数(日)	52	52	52	78	78	78	130	—	—	—	—	—	—	
	入場人員(人)	65,358	65,358	65,358	181,020	181,020	181,020	246,378	—	—	—	—	—	—	

## 平成28年度 一部事務組合等決算の状況（除く公営企業会計分）

(—平成28年度 地方財政状況調査による—)

区分	団体名	一部事務組合名	会計区分
水防	恩智川左岸 淀川右岸 大淀川右岸	恩智川水防事務組合 淀川左岸水防事務組合 淀川右岸水防事務組合	普普普
消防	守口門真 枚方寝屋川 柏原羽曳野藤井寺 泉州南消 大東四條畷	守口市門真市消防組合 枚方寝屋川消防組合 柏原羽曳野藤井寺消防組合 泉州南消防組合 大東四條畷消防組合	普普普
火葬場	八尾柏原 泉大津和泉 高石泉大津 飯盛盛霊園	八尾市柏原市火葬場組合 泉大津市、和泉市墓地組合 高石市泉大津市墓地組合 飯盛盛霊園組合	普普普
清掃	クリーンランド 泉北環境 柏羽藤環 泉佐野田尻 東大阪都野 四條畷交野 岸和田貝塚 南河内環 泉南清掃 豊能郡環 北河内4 大枚方京田	豊中市伊丹市クリーンランド 泉北環境整備施設組合 柏羽藤環環境事業組合 泉佐野市田尻町清掃施設組合 東大阪都市清掃施設組合 四條畷市交野市清掃施設組合 岸和田市貝塚市清掃施設組合 南河内環境事業組合 泉南清掃事務組合 豊能郡環境施設組合 北河内4市リサイクル施設組合 大阪市・八尾市・松原市環境施設組合 枚方京田辺環境施設組合	普普普 普普普 普普普 普普普 普普普 普普普 普普普 普普普 普普普 普普普 普普普 普普普
その他	都市競艇 藤柏給食 くすのき 後期高齢 関西	大阪府都市競艇企業団 藤井寺市柏原市学校給食組合 くすのき広域連合 大阪府後期高齢者医療広域連合 関西広域連合	収普事 事

# 1 普通会計分

区分 団体名	決算収支の状況					歳入の内訳(単位:千円)							
	歳入総額 (A)	歳出総額 (B)	歳入歳出差引 (A)-(B) (C)	翌年度に繰り 越すべき財源 (D)	実収支 (C)-(D) (E)	単年度収支 (F)	積立金 (G)	繰上償還金 (H)	積立 取崩し額 (I)	実質単年度収支 (F)+(G)+(H)-(I) (J)	分担金及び 負担金		
恩智川	68,128	65,686	2,542	—	2,542	-12	—	—	—	-12	61,982	恩智川	
水淀川左岸	312,902	295,393	17,509	14,560	2,949	—	—	—	—	—	152,326	淀左	
大和川右岸	98,760	95,892	2,868	—	2,868	-3,997	—	—	—	-3,997	91,156	大和右	
淀川右岸	123,679	121,737	1,942	—	1,942	-1,497	—	—	—	-1,497	117,912	淀右	
守口門真	3,932,441	3,885,291	47,150	—	47,150	27,640	—	—	—	27,640	3,665,274	守・門	
枚方篠屋川	7,512,860	7,394,572	118,288	—	118,288	9,462	—	—	—	9,462	6,930,585	枚・篠	
柏羽藤	2,706,870	2,689,135	17,735	—	17,735	5,208	—	—	—	5,208	2,653,535	柏羽藤消	
泉州南	4,089,280	4,089,280	—	—	—	—	—	—	—	—	3,559,754	泉州南	
大東四條畷	2,038,285	2,003,568	34,717	—	34,717	27,450	—	—	—	27,450	1,811,190	大・四	
八尾柏原	1,424	1,245	179	—	179	1	—	—	—	1	400	八・柏	
泉大津和泉	7,923	7,631	292	—	292	-63	—	—	—	992	2,098	泉大・和	
高石泉大津	75,895	70,635	5,260	—	5,260	3,790	—	—	—	3,790	23,800	高・泉大	
飯盛霊園	577,398	484,072	93,326	—	93,326	41,340	—	—	—	41,340	52,255	飯盛	
クリーラン	5,056,345	4,208,906	847,439	—	847,439	105,151	—	—	—	105,151	2,398,830	クリーラン	
泉北環境	2,801,440	2,680,915	120,525	7,724	112,801	10,157	—	—	—	10,157	1,815,919	泉北	
柏羽藤環境	2,952,524	2,871,592	80,932	—	80,932	10,034	—	—	—	10,034	2,396,094	柏羽藤消	
泉佐野田尻	1,198,244	1,198,244	—	—	—	—	—	—	—	—	1,111,945	泉佐・田	
東大阪都市	11,875,595	11,677,711	197,884	—	197,884	145,080	—	—	—	145,080	3,988,616	東大阪	
四條畷交野	3,155,670	3,143,857	11,813	—	11,813	2,503	—	—	—	2,503	702,263	四條・交	
岸和田貝塚	4,175,653	4,144,953	30,700	—	30,700	-27,711	—	—	—	-27,711	3,161,000	岸・貝	
南河内	2,336,446	2,164,546	171,900	—	171,900	23,273	—	—	—	23,273	2,094,793	南河内	
泉南	1,339,824	1,332,938	6,886	—	6,886	-33,490	—	—	—	-33,490	934,319	泉南	
豊能郡環	183,697	129,376	54,521	6,980	47,541	-2,707	—	—	—	-2,707	103,820	豊能	
北河内4市	463,135	448,791	14,344	—	14,344	199	—	—	—	199	400,512	北河内	
大八松環境	12,566,511	12,566,511	—	—	—	—	—	—	—	—	8,185,747	大八松	
枚方京田辺	91,996	72,281	19,715	18,734	981	981	—	—	—	981	91,996	枚京環	
都市競艇	—	—	—	—	—	—	—	—	—	—	—	—	都市競艇
藤柏給食	626,933	620,729	6,204	—	6,204	3,698	—	—	—	3,698	624,127	藤柏給	
くすのき	—	—	—	—	—	—	—	—	—	—	—	—	くすのき
後期高齢	6,656,240	6,634,770	21,470	—	21,470	-398	—	—	—	-398	184,093	後期高齢	
関西	1,912,817	1,851,128	61,689	—	61,689	-5,691	—	—	—	-5,691	1,075,757	関西	
合計	78,939,115	76,951,285	1,987,830	47,998	1,939,832	340,401	34,746	—	80,035	295,112	48,392,098		

(単位：千円)

団体名	区分	分担金及び負担金のうち		使用料	手数料	国庫支出金	国庫支出金のうち				府支出金	府支出金の内訳			恩智川 淀左 大和右 淀右 守・門 枚・寝 柏羽藤清 泉州南 大・四 八・柏 泉大・和 高・泉大 飯盛			
		市町村分賦金	-				普通建設事業費支出	災害復旧事業費支出	委託金	その他		普通建設事業費支出	災害復旧事業費支出	国庫財源を伴うもの		普通建設事業費支出	災害復旧事業費支出	国庫財源を伴うものうち
水防	恩智川左岸 大和川右岸 淀川右岸	- 152,326 91,156 117,912	- - - -	- - - -	- - - -	- - - -	- - - -	- - - -	- - - -	- - - -	- - - -	- - - -	- - - -	- - - -	- - - -	- - - -		
消防	守口真 枚方寝屋川 柏羽藤 泉州南 大東四條畷	3,665,274 6,888,668 2,653,535 3,559,754 1,811,190	- 9 10 1,204 31	- - - - -	1,428 8,864 687 11,744 555	12,020 - - 14,586 -	- - - - -	- - - - -	- - - - -	12,020 - - 14,586 -	- - - - -	- - - - -	- - - - -	- - - - -	- - - - -	- - - - -		
火葬場	八尾柏原 泉大津和泉 高石泉大津 飯盛園	400 2,098 23,800 52,255	- 5,042 45,568 431,047	- - - -	67 - - 2,493	- - - -	- - - -	- - - -	- - - -	- - - -	- - - -	- - - -	- - - -	- - - -	- - - -	- - - -		
清	クリーランド 泉北環境 柏羽藤環境 泉佐野田尻 東大阪都市 四條畷交野	2,398,830 1,815,919 2,396,094 1,111,945 3,988,616 702,263	601,384 3,068 38,161 5 25 -	- - - - - -	- 421,464 206,382 84,950 404,497 -	- - - - 2,651,533 1,646,939	- - - - -	- - - -	- - - -	- - - -	- - - -	- - - -	- - - -	- - - -	- - - -	- - - -		
掃	岸和田貝塚 南河内 泉南 豊能郡環境 北河内4市 大八松環境 枚方京田	3,161,000 2,094,793 934,319 103,820 400,512 8,150,813 91,996	1,739 1,826 154,180 - 112 14,773 -	- - - - - - -	250,641 67,715 -	2,044 16,920 -	- - -	- - -	2,044 16,920 -	- - -	- - -	- - -	- - -	- - -	- - -	- - -		
その他	都市競艇 藤柏給食 くすのき 後期高齢 関西	- 624,127 - 184,093 -	- - - - -	- - - - -	- - - -	- - - -	- - -	- - -	- - -	- - -	- - -	- - -	- - -	- - -	- - -	- - -		
合計		47,177,508	1,298,184		1,583,518	11,396,778	4,379,369	2,044	7,015,365	36,045	2,987							

(単位：千円)

区分 団体名	国庫財源を伴うものうち				府支出				金の内訳				財産収入の内訳			附 蓄 金	繰 入 金	繰 越 金
	委 託 金	石油貯蔵施設立地 対策等交付金	その他のうち		(2) 府費のみの もの	府費のみのうち		(1) 財産 運用 収入	(2) 財産 売却 収入	財産 収入	(1) 財産 運用 収入	(2) 財産 売却 収入	普通 建設 事業 費 支 出	災害復旧 事業 費 支 出	その他の もの			
			石油貯蔵施設立地 対策等交付金	その他		府費のみの もの	府費のみのうち の											
水 防 堤	-	-	-	-	1,750	1,750	-	1,750	770							-	-	-
大 和 川 右 岸	-	-	-	-	457	457	-	457	208	-	-	-	457	208	-	-	6,865	
淀 川 右 岸	-	-	-	-	1,309	1,309	-	1,309	946	-	-	-	1,309	946	-	-	3,439	
守 口 門 真	-	-	-	-	8,883	8,883	-	8,883	393	-	-	-	8,883	3	-	-	19,510	
枚 方 復 屋 川	-	-	-	-	17,487	17,487	-	17,487	-	-	-	-	17,487	-	-	-	108,826	
柏 羽 藤	-	-	-	-	-	-	-	-	-	-	-	-	-	-	-	-	12,527	
南 州	-	-	-	2,987	-	-	-	-	363	-	-	-	-	-	-	-	14	
大 東 四 條 畷	-	-	-	-	3,172	3,172	-	3,172	-	-	-	-	-	-	-	-	7,267	
八 尾 柏 原	-	-	-	-	-	-	-	-	79	79	-	-	-	79	-	700	178	
泉 大 津 和 泉	-	-	-	-	-	-	-	-	228	228	-	-	-	228	200	-	355	
高 石 泉 大 津	-	-	-	-	-	-	-	-	-	-	-	-	-	-	-	-	1,470	
飯 盛 園	-	-	-	-	-	-	-	-	25,495	25,495	-	-	-	25,495	-	-	51,986	
ク リ ー ン ラ ン ド	-	-	-	-	-	-	-	-	101,745	101,745	-	-	-	101,745	-	-	742,288	
泉 北 環 境	-	-	-	-	-	-	-	-	63,919	63,919	-	-	-	63,919	-	-	102,645	
柏 羽 藤 環 境	-	-	-	-	-	-	-	-	8	8	-	-	-	8	-	70,448	70,898	
泉 佐 野 田 尻 田	-	-	-	-	-	-	-	-	1,219	1,219	-	-	-	1,219	-	-	-	
東 大 阪 都 市	-	-	-	-	-	-	-	-	1,793	1,793	-	-	-	1,793	-	-	52,804	
四 條 畷 交 野	-	-	-	-	-	-	-	-	-	-	-	-	-	-	-	-	9,310	
岸 和 田 貝 塚	-	-	-	-	-	-	-	-	149	149	-	-	-	149	-	-	58,411	
南 河 内	-	-	-	-	-	-	-	-	3,704	3,704	-	-	-	2,207	-	6,498	148,627	
泉 南	-	-	-	-	-	-	-	-	17,527	17,527	-	-	-	17,527	-	-	40,376	
豊 能 郡 環 境	-	-	-	-	-	-	-	-	21	21	-	-	-	21	-	20,600	59,425	
北 河 内 4 市	-	-	-	-	-	-	-	-	-	-	-	-	-	-	-	-	14,145	
大 八 松 環 境	-	-	-	-	-	-	-	-	4,720	4,720	-	-	-	4,720	-	-	-	
枚 方 京 田	-	-	-	-	-	-	-	-	-	-	-	-	-	-	-	-	-	
都 市 競 艇	-	-	-	-	-	-	-	-	-	-	-	-	-	-	-	-	-	
藤 柏 給 食	-	-	-	-	-	-	-	-	1	1	-	-	-	1	-	-	2,506	
く す の き	-	-	-	-	-	-	-	-	-	-	-	-	-	-	-	-	-	
後 期 高 齢 広 広	-	-	-	-	-	-	-	-	-	-	-	-	-	-	-	-	21,868	
関 西 広 広	-	-	-	-	-	-	-	-	10	10	-	-	-	10	-	80,036	67,380	
合 計	-	-	-	2,987	33,058	33,058	-	29,999	223,299	29,267	194,032	200	3,059	29,267	681,909	1,608,623		



(単位：千円)

団体名	区分	繰越金の内訳		諸収入	諸収入のうち				地方債	地方債のうち				
		(1)純繰越金	(2)繰越事業費等 充当繰越繰越額		延滞金・加算金 及び過料	預金利息	貸付 元利収入	金受 事業収入		雑 収入	公 等	事 業	一 事	独 債
水防	恩智川	2,554	-	1,366	-	-	-	1,366	-	-	-	-	-	恩智川
	岸左	2,949	-	107	-	-	-	107	-	-	-	-	-	淀左
	岸右	6,865	-	74	-	-	-	74	-	-	-	-	-	大和右
	淀川右岸	3,439	-	73	-	-	-	73	-	-	-	-	-	淀右
消防	守口門真	19,510	-	3,133	-	-	-	3,133	221,800	-	-	-	211,000	守・門
	枚方榎屋川	108,826	-	60,089	1	-	-	60,088	387,000	-	-	-	296,500	枚・榎
	柏羽藤	12,527	-	11,511	194	-	-	11,317	28,600	-	-	-	18,700	柏羽藤南
	泉州南	-	14	27,828	4	-	-	27,824	470,800	-	-	-	427,200	泉州南
火災 現場	大東四條畷	7,267	-	22,270	-	-	-	22,270	193,800	-	-	-	-	大・四
	八尾柏原	178	-	-	-	-	-	-	-	-	-	-	-	八・柏
	泉大津和泉	355	-	-	-	-	-	-	-	-	-	-	-	泉大・和
	高石泉大津	1,470	-	5,057	-	-	-	5,057	-	-	-	-	-	高・泉大
クリーン 東北	飯盛園	51,986	-	14,122	-	-	-	14,122	-	-	-	-	-	飯盛
	クリーントランド	742,288	-	1,150,798	14	-	-	1,150,784	61,300	-	-	-	-	クリーン
	泉北環境	102,645	-	323	10	-	-	313	47,700	-	-	-	45,900	泉北
	柏羽藤環境	70,898	-	34,133	-	-	-	34,133	136,400	-	-	-	-	柏羽藤南
清	泉佐野田尻	-	-	125	-	-	-	125	-	-	-	-	-	泉佐・田
	東大阪都市	52,804	-	49,527	38	-	-	49,489	4,726,800	-	-	-	-	東大阪
	四條畷交野	9,310	-	558	-	-	-	558	796,600	-	-	-	-	四條・交
	岸和田塚	58,411	-	448,313	-	-	-	448,313	255,400	-	-	-	-	岸・貝
掃	南河内	148,627	-	11,239	-	-	-	11,239	-	-	-	-	-	南河内
	泉南	40,376	-	9,402	-	-	-	9,402	167,100	-	-	-	-	泉南
	豊能郡環境	50,248	9,177	31	-	-	-	31	-	-	-	-	-	豊能
	北河内4市	14,145	-	48,366	10	-	-	48,356	-	-	-	-	-	北河内
その他	大八松環境	-	-	4,287,900	118	-	-	4,287,782	36,000	-	-	-	-	大八松
	枚方京田辺	-	-	-	-	-	-	-	-	-	-	-	-	枚京環
	都市競艇	-	-	-	-	-	-	-	-	-	-	-	-	都市競艇
	藤柏給食	2,506	-	299	-	-	-	299	-	-	-	-	-	藤柏給
の他	くすのき	-	-	-	-	-	-	-	-	-	-	-	-	くすのき
	後期高齢	21,868	-	60	2	-	-	58	-	-	-	-	-	後期高齢
	関西	67,380	-	2,457	-	-	-	2,457	-	-	-	-	-	関西
	合 計	1,599,432	9,191	6,189,161	391	-	-	6,188,770	7,529,300	-	-	-	999,300	

(単位：千円)

## 目的別歳出の内訳

区分 団体名	地方債のうち		歳入合計	議会費	総務費	総務費のうち		民生費	民生費のうち		衛生費
	一般廃棄物 処理事業債	社会福祉施設 整備事業債				府貸付金	総務管理費		監査委員費	老人福祉費	
水防	恩智川 左岸 右岸 大和川 淀川	— — — — —	68,128 312,902 98,760 123,679	1,350 5,222 2,843 4,658	547 75 61 365	366 22 15 319	181 53 46 46	— 15 — 260	— — — —	— — — —	— — — —
消防	守口 枚方 柏羽 泉州 大東	— — — — —	3,932,441 7,512,860 2,706,870 4,089,280 2,038,285	3,068 2,611 1,956 2,855 1,103	291,943 645,493 64,216 — 1,157	291,535 645,337 64,074 — 1,027	408 156 142 — 130	34,445 46,065 27,500 41,675 17,950	— — — — —	— — — — —	— — — — —
火葬場	八尾 大津 高石 飯盛	— — — —	1,424 7,923 75,895 577,398	149 359 3,042 2,865	284 1,082 5,294 2,056	223 1,065 5,259 1,607	61 17 35 449	— — — 750	— — — —	— — — —	812 6,190 56,638 478,401
清掃	クリン 北環 柏羽 泉野 東大阪 四條 岸和田 南河内 泉能 北河内 大八松 枚方	61,300 1,500 126,700 — 4,726,800 700,300 219,800 — 162,000 — — 36,000 —	5,056,345 2,801,440 2,952,524 1,198,244 11,875,595 3,155,670 4,175,653 2,336,446 1,339,824 183,897 463,135 12,566,511 91,996	1,408 6,150 2,117 827 1,307 2,476 2,663 3,374 2,499 1,807 2,170 779 346	251,033 309,281 646 202 103,219 3,955 90,111 361,193 54,800 118 65,619 447,722 71,886	251,010 308,618 502 60 102,905 3,578 89,927 361,025 54,554 — 65,415 447,000 71,732	23 663 144 142 314 377 184 168 246 118 204 722 154	8,090 3,700 4,400 250 9,395 1,430 1,275 2,265 1,440 — — 38,300 —	— — — — — — — — — — — — —	2,798,628 1,703,131 2,112,622 1,196,499 11,495,323 3,105,136 1,669,322 1,644,586 787,702 127,451 270,863 11,038,005 49	
その他	都市 藤井 くすのき 後期高齢 関西	— — — — —	626,933 — 6,656,240 1,912,817 78,939,115	1,235 — 10,856 13,476 85,571	106,014 — 140,581 574,662 3,593,615	105,871 — 136,062 574,354 3,583,462	143 — 2,303 286 7,915	1,125 — 6,447,989 — 6,688,319	— — 6,447,989 — 6,447,989	— — — — —	— — 35,344 1,162,072 39,688,774
合計		6,034,400	78,939,115	85,571	3,593,615	3,583,462	7,915	6,688,319	6,447,989	—	39,688,774

(単位：千円)

団体名	区分	衛生費のうち		農林水産業費のうち		土木費	土木費のうち		消防費	教育費	教育費のうち		災害復旧費
		保健衛生費	清掃費	農林水産業費	農地費		下水道費	区画整理費等			体育施設費等	学校給食費	
水防	恩智川	-	-	-	-	-	-	-	63,689	-	-	-	-
	淀川左岸	-	-	-	-	-	-	-	290,081	-	-	-	-
	大和川右岸	-	-	-	-	-	-	-	92,988	-	-	-	-
	淀川右岸	-	-	-	-	-	-	-	116,454	-	-	-	-
消防	守口真	-	-	-	-	-	-	-	3,336,731	-	-	-	-
	枚方寝屋川	-	-	-	-	-	-	-	6,379,514	-	-	-	-
	柏羽藤	-	-	-	-	-	-	-	2,348,194	-	-	-	-
	泉州南	-	-	-	-	-	-	-	3,895,721	-	-	-	-
火災	大東四條畷	-	-	-	-	-	-	-	1,946,997	-	-	-	-
	八尾柏原	812	-	-	-	-	-	-	-	-	-	-	-
	泉大津和泉	6,190	-	-	-	-	-	-	-	-	-	-	-
	高石泉大津	56,638	-	-	-	-	-	-	-	-	-	-	-
清掃	飯盛	478,401	-	-	-	-	-	-	-	-	-	-	-
	クリーランド	-	2,798,628	-	-	-	-	-	-	5,642	-	-	-
	北環	-	1,703,131	-	-	-	-	70,197	-	-	-	-	-
	羽環	-	2,112,622	-	-	-	-	-	-	98,469	-	-	-
	佐野田尻	-	1,196,499	-	-	-	-	-	-	-	-	-	-
	東大阪	-	11,495,323	-	-	-	-	-	-	-	-	-	-
	四條畷	-	3,105,136	-	-	-	-	-	-	-	-	-	-
	和田貝塚	-	1,669,322	-	-	-	-	-	-	-	-	-	-
	南河内	-	1,644,586	-	-	-	-	-	-	-	-	-	-
	泉南	-	787,702	-	-	-	-	-	-	195,780	-	-	-
	豊能郡	-	127,451	-	-	-	-	-	-	-	-	-	-
	北河内4市	-	270,863	-	-	-	-	-	-	-	-	-	-
	大八松	-	11,038,005	-	-	-	-	-	-	-	-	-	-
その他	枚方京田辺	-	49	-	-	-	-	-	-	-	-	-	-
	都市	-	-	-	-	-	-	-	-	-	-	-	-
	藤柏給食	-	-	-	-	-	-	-	-	485,268	-	-	-
	くすのき	-	-	-	-	-	-	-	-	-	-	-	-
	後期高齢	35,344	-	-	-	-	-	-	-	-	-	-	-
	関西	1,162,072	-	-	-	-	-	-	-	-	-	-	-
合計		1,739,457	37,949,317	6,863	6,863	70,197	70,197	18,470,369	785,159	299,891	-	-	

(単位:千円)

## 性質別歳出の内訳

区分 団体名	公債費	諸支出金	前年度繰上充用金	歳出合計	人件費	物件費	維持補修費	扶助費	補助費等	補助費等のうち	
										国に対するもの	府に対するもの
恩習川	—	—	—	65,586	9,838	9,245	299	—	614	—	—
水防	—	—	—	295,393	82,298	55,063	4,551	15	477	—	—
大和川	—	—	—	95,892	59,103	19,335	3,297	—	475	64	—
淀川	—	—	—	121,737	72,446	32,268	1,583	260	555	41	—
守口	219,104	—	—	3,885,291	3,147,760	156,706	313	34,445	38,725	1,087	—
枚方	320,889	—	—	7,394,572	5,911,598	562,493	16,049	46,065	89,408	2,668	—
柏野	247,269	—	—	2,689,135	2,205,160	139,732	18,519	27,500	15,823	688	—
泉州	149,029	—	—	4,089,280	3,106,489	215,399	7,978	41,675	50,140	2,273	12,222
大東	36,361	—	—	2,003,568	1,597,115	112,005	2,656	17,950	35,605	826	—
八尾	—	—	—	1,245	264	844	—	—	—	—	—
大津	—	—	—	7,631	475	4,088	1,785	—	228	—	—
高石	5,661	—	—	70,835	6,713	40,832	2,990	—	1,379	—	—
飯盛	—	—	—	484,072	87,672	183,962	83,567	750	21,511	5,703	—
クリン	1,144,105	—	—	4,208,906	766,178	1,112,913	4,126	8,090	23,348	—	—
泉北	588,456	—	—	2,680,915	568,200	919,495	535,933	3,700	4,217	60	—
柏野	653,338	—	—	2,871,592	717,625	618,112	631,372	4,400	5,361	177	—
泉佐野	466	—	—	1,198,244	69,013	702,948	77,733	250	1,545	—	—
東大阪	68,467	—	—	11,677,711	978,429	1,126,871	631,602	9,395	95,250	264	—
四條	30,860	—	—	3,143,857	237,503	211,393	26,676	1,430	207,166	6	—
岸和田	2,381,582	—	—	4,144,953	172,964	901,663	388,620	1,275	4,265	28	—
南河内	153,128	—	—	2,164,546	287,160	1,010,077	352,853	2,265	5,024	145	—
泉南	290,717	—	—	1,332,938	135,116	473,430	23,222	1,440	2,933	—	—
豊能	—	—	—	129,376	18,040	49,213	—	—	30,512	63	—
北河内	110,139	—	—	448,791	2,857	252,657	—	—	83,138	—	—
大八松	1,041,705	—	—	12,566,511	4,455,419	2,345,773	2,984,448	39,300	1,527,515	—	—
枚方	—	—	—	72,281	207	4,290	—	—	67,784	—	—
都市	—	—	—	—	—	—	—	—	—	—	—
藤柏	27,087	—	—	620,729	333,229	248,985	—	1,125	866	—	—
くすのき	—	—	—	—	—	—	—	—	—	—	—
後期高齢	—	—	—	6,634,770	4,723	99,690	—	—	82,368	—	—
関西	130	—	—	1,851,128	5,221	921,517	2,562	—	825,423	11,395	324,814
合計	7,468,493	—	—	76,951,285	25,038,815	12,530,999	5,802,734	240,330	3,221,655	25,488	337,036

(単位：千円)

区分 団体名	補助費等のうち		普通建設事業費	設事業費のうち				災害復旧費	公債費	積立金	投資及び 出資金	
	同級団体に 対するもの	その他に 対するもの		普通建設事業費	補助事業費	国直 事業負担金	府 事業負担金					同級団体 施行事 負担金
水防	恩 淀 大 淀	川 左 川 右 岸 右 岸	— — — —	614 477 411 514	42836 145,467 1,897 6,979	36,866 — — —	6,170 145,467 1,897 6,979	— — — —	— — — —	2,754 7,522 11,785 7,646	— — — —	
消防	守 枚 柏 泉 大	口 方 羽 州 東	8,734 38,321 — 22,092 28,056	28,904 48,419 15,135 13,553 6,723	283,235 448,070 35,132 518,570 201,876	32,616 — — 29,174 —	250,619 448,070 35,132 489,396 201,876	— — — — —	219,104 320,889 247,269 149,029 36,361	5,003 — — — —	— — — — —	
火葬場	八 泉 高 飯	尾 大 石 盛	— — — —	— 228 1,379 15,808	— — 11,913 6,610	— — — —	— — 11,913 6,610	— — — —	— — 5,661 —	— 1,055 1,147 100,000	— — — —	
清	ク 泉 柏 泉 東 四 岸 南	リ 北 羽 佐 大 條 和 河	— — — 83 — — —	23,348 4,157 5,184 1,462 94,986 40,750 4,237 4,879 2,933 30,449 527 56,828 86	1,150,146 60,914 178,376 346,289 8,767,697 2,428,829 294,584 8,542 406,080 31,590 — 173,351 —	— — — — 6,527,847 2,129,617 — 6,134 56,198 — — 79,043 —	1,150,146 60,914 178,376 346,289 2,239,850 299,212 294,584 2,408 349,882 31,590 — 94,308 —	— — — — — — — — — — — — —	— — 63,008 — — — — — — — — — —	— — — — — — — — — — — — —		
掃	豊 北 大 枚	能 河 八 方	— — — —	30,449 527 56,828 86	31,590 — 173,351 —	— — 79,043 —	— — 94,308 —	— — — —	— 110,139 1,041,705 —	21 — — —	— — — —	— — — —
その他	都 藤 く 後 関	市 柏 す 期 西	— — — —	— 866 — 186 28,537	— 9,437 — — —	— — — — —	— 9,437 — — —	— — — — —	— 27,087 — — 130	— — — — 96,275	— — — — —	— — — — —
合計			2,427,551	431,580	15,558,420	8,897,295	6,661,125	—	7,468,493	641,713	—	—

(単位：千円)

## 人件費の内訳

区分 団体名	貸付金	繰出金	前年度 繰上充用金	歳出合計	議員報酬手当	委員等報酬	市町村長等 特別職の給与	職員給	職員給の内訳			③地域手当
									(1)基本給	①給料	②扶養手当	
恩智川	—	—	—	65,586	952	7,514	366	—	—	—	—	—
水湟川左岸	—	—	—	295,393	4,116	18,499	—	40,168	14,739	12,611	21	2,107
防大和川右岸	—	—	—	95,892	2,459	8,142	—	37,237	13,239	11,361	—	1,878
防淀川右岸	—	—	—	121,737	3,615	15,670	—	38,903	12,351	9,822	788	1,741
守口門真	—	—	—	3,885,291	2,272	275	536	2,372,639	1,554,269	1,279,716	52,666	221,887
枚方寝屋川	—	—	—	7,394,572	2,379	10,839	612	4,351,470	2,856,838	2,494,052	94,196	268,590
柏羽藤	—	—	—	2,689,135	1,475	165	480	1,785,875	1,127,858	965,180	51,489	111,189
防泉州南	—	—	—	4,089,280	1,441	3,008	1,020	2,418,596	1,556,826	1,392,880	73,280	90,666
大東四條畷	—	—	—	2,003,568	1,078	2,830	276	1,181,160	772,054	653,295	24,775	93,984
八尾柏原	137	—	—	1,245	149	61	54	—	—	—	—	—
泉大津和泉	—	—	—	7,631	359	17	99	—	—	—	—	—
高石泉大津	—	—	—	70,635	2,931	2,868	463	—	—	—	—	—
飯盛霊園	—	—	—	484,072	1,836	271	848	70,976	45,418	41,674	936	2,808
クリンランド	—	—	—	4,208,906	1,356	8,924	244	581,015	381,185	327,531	12,149	41,505
泉北環	—	—	—	2,680,915	5,137	355	1,133	380,379	264,280	238,684	9,986	15,610
柏羽藤環	—	—	—	2,871,592	1,815	646	—	474,318	308,148	266,582	11,371	30,195
泉佐野田尻	—	—	—	1,198,244	386	5,758	267	51,733	34,646	30,666	1,860	2,120
東大阪都市	—	—	—	11,677,711	1,230	885	540	802,733	520,413	453,811	17,535	49,067
四條畷交野	—	—	—	3,143,857	1,802	3,338	475	191,680	122,059	111,230	3,623	7,206
岸和田貝塚	—	—	—	4,144,953	2,384	10,350	300	131,358	87,287	79,125	2,983	5,179
南河内	—	—	—	2,164,546	2,215	240	1,272	235,725	160,162	146,165	4,591	9,406
泉南	—	—	—	1,332,938	2,205	292	424	111,890	76,641	68,185	4,118	4,338
豊能郡環	—	—	—	129,376	396	148	130	14,341	9,403	8,611	216	576
北河内4市	—	—	—	448,791	1,939	204	714	—	—	—	—	—
大八松環	—	—	—	12,566,511	763	6,780	—	3,420,135	2,257,792	1,837,810	102,398	317,584
枚方京田辺	—	—	—	72,281	—	207	—	—	—	—	—	—
都市競艇	—	—	—	—	—	—	—	—	—	—	—	—
藤柏給食	—	—	—	620,729	1,225	562	—	217,377	152,662	139,794	3,854	9,014
くすのき	—	—	—	—	—	—	—	—	—	—	—	—
後期高齢	—	6,447,989	—	6,634,770	750	183	252	3,537	—	—	—	—
関西	—	—	—	1,851,128	5106	115	—	—	—	—	—	—
合計	—	6,448,126	—	76,951,285	53,771	109,146	10,505	18,913,245	12,328,270	10,568,785	472,835	1,286,650

(単位：千円)

区分 団体名	職員の給与の内訳										
	(2) その他の手当	① 住居手当	② 通勤手当	③ 車身赴任手当	④ 特殊勤務手当	⑤ 時間外勤務手当	⑥ 宿直手当	⑦ 管理職員特別勤務手当	⑧ 休日勤務手当	⑨ 管理職手当	⑩ 期末勤続手当
恩智川	—	—	—	—	—	—	—	—	—	—	—
水堤川左岸	6,251	182	1,134	—	—	114	—	—	392	4,420	
防大和川右岸	5,894	195	187	—	—	197	—	—	—	5,115	
防淀川右岸	5,892	—	800	—	—	486	—	—	—	4,606	
守口門真	8,183	22,182	40,039	—	14,156	40,219	—	7,505	54,417	571,278	
枚方寝屋川	1,494,632	47,731	61,588	—	44,000	150,194	—	606	97,496	1,050,251	
柏羽藤	658,017	10,434	14,094	—	30,737	46,235	—	10,683	55,473	444,731	
防泉州南	861,770	17,709	35,932	—	16,290	159,317	4	—	44,941	584,699	
大東四條畷	409,106	16,359	13,497	—	18,246	29,851	—	—	44,885	278,459	
八尾柏原	—	—	—	—	—	—	—	—	—	—	
火泉大津和泉	—	—	—	—	—	—	—	—	—	—	
舞石泉大津	—	—	—	—	—	—	—	—	—	—	
舞盛園	25,558	1,518	760	—	364	2,281	—	—	4,193	15,453	
クリンランド	199,830	5,925	10,705	—	11,568	18,269	—	—	6,348	136,791	
泉北環境	116,099	1,620	4,442	—	3	2,231	—	—	11,511	96,292	
柏羽藤環境	166,170	3,387	3,445	—	7,971	302	—	12,381	13,488	119,729	
泉佐野田尻	17,087	324	260	—	—	171	—	—	2,806	13,526	
東大阪都市	282,320	4,528	10,640	—	32,183	12,119	—	1,807	16,550	183,797	
四條畷交野	69,621	1,605	1,973	—	3,145	2,153	—	—	5,256	45,525	
岸和田塚	44,071	1,409	2,438	—	156	271	—	—	4,212	33,701	
南河内	75,563	785	4,598	—	4,808	976	—	74	6,020	56,643	
泉能郡環境	35,249	324	1,032	—	730	2,288	—	—	2,016	28,909	
豊能	4,938	—	205	—	—	167	—	—	768	3,765	
北河内4市	—	—	—	—	—	—	—	—	—	—	
大八松環境	1,162,343	22,419	103,323	—	132,241	45,568	—	—	14,328	844,464	
枚方京田辺	—	—	—	—	—	—	—	—	—	—	
都市競艇	—	—	—	—	—	—	—	—	—	—	
藤柏給食	64,715	2,154	1,799	—	—	1,006	—	—	4,000	55,756	
くすのき広	—	—	—	—	—	—	—	—	—	—	
後期高齢広	3,537	—	—	—	—	3,537	—	—	—	—	
関西広	—	—	—	—	—	—	—	—	—	—	
合計	6,526,833	160,790	312,891	—	316,618	517,902	4	20,843	389,100	4,577,910	

事業費支弁人件費の内訳 (単位:千円)

団体名	区分	職員給の内訳				地方公務員共済 組合等負担金	退職 金	恩 給 及 退 職 年 金	災 害 補 償 費	職 員 互 助 会 補 助 金	そ の 他	人 件 費 合 計	補 助 分 事 業	独 立 分 事 業
		① 夜間勤務手当		② その他の他										
		その他	臨時職員 給	与	与									
水防	智川左岸 大和川右岸 淀川右岸	—	—	—	—	992	—	—	—	5	9,838	—	—	
消防	守口真 枚方寝屋川 柏羽藤 泉州南 大東四條畷	17,217	—	—	475,912	290,253	—	4,774	—	1,099	3,147,760	—	—	
火葬場	八尾 泉大津和泉 高石泉大津 飯盛園	—	—	—	—	—	—	—	—	—	264	—	—	
清	クリーニング 泉北環境 柏羽藤環境 泉佐野尻 東大阪都市 四條畷交野 岸和田塚 南河内	10,224	—	—	108,923	50,359	—	2,267	895	12,195	766,178	—	26,163	
掃	泉北環境 柏羽藤環境 泉佐野尻 東大阪都市 四條畷交野 岸和田塚 南河内 泉能郡環境 北河内4市 大八松環境 枚方京田辺	—	—	—	72,377	103,868	—	1,166	—	3,785	568,200	—	7,718	
その他	藤給食 くすのき 後期高齢 関西	—	—	—	95,202	144,100	—	1,544	—	—	717,625	—	—	
		—	—	—	10,759	—	—	110	—	—	69,013	—	—	
		14,760	—	—	153,413	11,792	—	7,836	—	—	978,429	—	9,095	
		3,686	—	—	38,534	99	—	624	—	951	237,503	—	—	
		1,659	—	—	27,945	—	—	483	—	144	172,964	—	—	
		—	—	—	47,000	—	—	708	—	—	287,160	—	—	
		—	—	—	19,720	—	—	417	168	—	135,116	—	—	
		—	—	—	2,909	—	—	89	19	8	18,040	—	—	
		—	—	—	—	—	—	—	—	—	2,857	—	—	
		—	—	—	717,099	294,093	—	15,211	—	1,338	4,455,419	—	100	
		—	—	—	—	—	—	—	—	—	207	—	—	
		—	—	—	—	—	—	—	—	—	—	—	—	
		—	—	—	42,832	70,929	—	264	—	40	333,229	—	—	
		—	—	—	—	—	—	—	—	—	—	—	—	
		—	—	—	—	—	—	1	—	—	4,723	—	—	
		—	—	—	—	—	—	—	—	—	5,221	—	—	
合 計		69,670	58,142	—	3,796,789	2,014,600	—	71,992	1,490	67,277	25,038,815	—	43,076	



(単位：千円)

## 物件費の内訳

団体名	区分	事業費支弁 人件費合計	賃	金	旅	費	交	際	費	需	用	費	役	務	費	備	品	購	入	委	託	料	そ	の	他	物	件	費	合	計
水防	恩智川	—	—	1,153	43	1,596	345	363	1,987	9,245	3,758	恩智川	9,245																	
	淀川左岸	—	2,012	9,060	21	9,107	2,064	1,711	25,003	55,063	6,085	淀左	55,063																	
	大和川右岸	—	714	7,641	9	5,551	1,365	826	2,914	19,335	315	大和右	19,335																	
	淀川右岸	—	1,604	8,222	22	9,032	2,133	—	9,504	32,268	1,751	淀右	32,268																	
消防	守口門真	—	—	2,751	—	78,060	6,546	5,336	40,892	156,706	23,121	守・門	156,706																	
	枚方寝屋川	—	8,505	12,338	142	222,978	56,150	35,254	189,615	562,493	37,511	枚・寝	562,493																	
	柏羽藤	—	—	2,571	20	61,734	15,304	6,159	39,748	139,732	14,196	柏羽藤南	139,732																	
	泉州南	—	—	4,039	—	95,781	20,940	13,423	67,333	215,399	13,883	泉州南	215,399																	
火葬場	大東四條畷	—	3,987	532	—	44,470	8,685	3,378	46,924	112,005	4,029	大・四	112,005																	
	八尾柏原	—	—	—	—	165	4	—	675	844	—	八・柏	844																	
	泉大津和泉	—	—	—	—	623	286	—	3,166	4,088	13	泉大・和	4,088																	
	高石泉大津	—	—	—	—	13,069	797	2,055	24,710	40,832	201	高・泉大	40,832																	
清掃	飯盛園	—	4,386	1,395	112	42,423	6,304	2,349	117,053	183,962	9,940	飯盛	183,962																	
	クリンランド	26,163	6,684	344	—	139,987	3,558	2,772	936,089	1,112,913	23,479	クリン	1,112,913																	
	泉北環境	7,718	—	1,501	—	308,719	22,832	234	577,693	919,495	8,516	泉北	919,495																	
	柏羽藤環境	—	56,594	191	5	330,412	7,290	3,017	170,279	618,112	50,324	柏羽藤南	618,112																	
	泉佐野田尻	—	—	152	—	227,293	400	423	446,407	702,948	28,273	泉佐・田	702,948																	
	東大阪都市	9,095	10,579	399	6	466,176	1,727	990	631,913	1,126,871	15,081	東大阪	1,126,871																	
	四條畷交野	—	4,415	1,291	2	124,717	481	—	78,280	211,393	2,207	四條・交	211,393																	
	岸和田貝塚	—	2,106	400	12	204,322	2,476	1,093	688,873	901,663	2,381	岸・貝	901,663																	
	南河内	—	1,117	1,317	10	381,133	2,193	1,764	614,153	1,010,077	8,390	南河内	1,010,077																	
	泉南	—	1,797	62	8	120,405	2,557	83	345,628	473,430	2,890	泉南	473,430																	
その他	豊能郡環境	—	954	323	12	2,671	861	—	42,103	49,213	2,289	豊能	49,213																	
	北河内4市	—	—	32	3	47,084	633	259	204,344	252,657	302	北河内	252,657																	
	大八松環境	100	1,531	1,808	—	1,475,729	248,927	4,263	497,072	2,345,773	116,443	大八松	2,345,773																	
	枚方京田辺	—	—	196	—	921	81	381	1,848	4,290	863	枚京環	4,290																	
その他	都市競艇	—	—	—	—	—	—	—	—	—	—	都市競艇	—																	
	膳柏給食	—	66,563	34	—	74,845	5,715	1,679	88,851	248,985	11,298	膳柏給	248,985																	
	くすのき	—	—	—	—	—	—	—	—	—	—	くすのき	—																	
	後期高齢	—	—	474	—	17,638	6,523	—	34,774	99,690	40,281	後期高齢	99,690																	
関西	—	4,753	14,619	—	18,562	19,871	2,613	785,472	921,517	75,627	関西	921,517																		
合計	43,076	178,301	72,845	427	4,525,203	447,048	90,425	6,713,303	503,447	12,530,999																				

(単位：千円)

区分 団体名	地方債現在高の内訳				積立金現在高の内訳					積立金現在高 合計	その他特定 目的基金	減債基金	その他特定 目的基金	積立金現在高 合計		
	地方債現在高 (H28年度末)	公共事業等債	一般単独事業債	一般廃棄物 処理事業債	厚生福祉施設 整備事業債	財政調整基金	減債基金	その他特定 目的基金	積立金現在高 合計							
恩智川	-	-	-	-	-	-	-	-	-	-	-	-	-	12,899	12,899	恩智川
水左岸	-	-	-	-	-	-	-	-	-	-	-	-	-	209,174	209,174	水左岸
防和川	-	-	-	-	-	-	-	-	-	-	-	-	-	171,150	171,150	防和川
淀川	-	-	-	-	-	-	-	-	-	-	-	-	-	139,661	139,661	淀川
守門	1,244,390	1,500	1,123,353	-	-	-	-	-	-	-	-	-	-	20,156	20,156	守門
枚屋川	4,500,951	-	4,321,342	-	-	-	-	-	-	-	-	-	-	-	-	枚屋川
柏羽	1,263,974	-	1,164,473	-	-	-	-	-	-	-	-	-	-	-	-	柏羽
泉州	1,891,532	-	1,750,882	-	-	-	-	-	-	-	-	-	-	-	-	泉州
大東	664,416	-	99,500	-	-	-	-	-	-	-	-	-	-	-	-	大東
八尾	-	-	-	-	-	-	-	-	-	-	-	-	-	-	-	八尾
大津	-	-	-	-	-	-	-	-	-	15,317	-	-	-	-	-	大津
高石	91,990	-	91,990	-	-	-	-	-	-	-	-	-	-	6,420	6,420	高石
飯盛	-	-	-	-	-	-	-	-	-	-	-	-	-	3,834,862	3,834,862	飯盛
クリン	13,015,447	-	-	11,540,355	-	-	-	-	-	-	-	-	-	-	-	クリン
北環	2,369,848	-	147,600	2,098,068	-	-	-	-	-	-	-	-	-	-	-	北環
柏野	1,311,023	-	109,484	1,092,875	-	-	-	-	-	-	-	-	-	563,216	563,216	柏野
泉野	-	-	-	-	-	-	-	-	-	-	-	-	-	-	-	泉野
東大阪	9,504,665	-	8,836	9,495,829	-	-	-	-	-	-	-	-	-	-	-	東大阪
四條	3,958,004	-	-	3,777,601	-	-	-	-	-	-	-	-	-	-	-	四條
岸和田	6,698,919	-	-	6,052,284	-	-	-	-	-	-	-	-	-	-	-	岸和田
南河内	68,167	-	-	68,167	-	-	-	-	-	-	-	-	-	852,400	852,400	南河内
泉南	2,102,120	-	-	1,985,516	-	-	-	-	-	-	-	-	-	-	-	泉南
豊能	-	-	-	-	-	-	-	-	-	-	-	-	-	81,222	81,222	豊能
北河内	536,911	-	-	536,911	-	-	-	-	-	-	-	-	-	-	-	北河内
大八	2,551,657	-	-	2,551,657	-	-	-	-	-	-	-	-	-	-	-	大八
枚田	-	-	-	-	-	-	-	-	-	-	-	-	-	-	-	枚田
都市	-	-	-	-	-	-	-	-	-	-	-	-	-	-	-	都市
藤給	147,207	-	-	-	-	-	-	-	-	-	-	-	-	9,896	9,896	藤給
くすのき	-	-	-	-	-	-	-	-	-	-	-	-	-	-	-	くすのき
後期高齢	-	-	-	-	-	-	-	-	-	-	-	-	-	-	-	後期高齢
関西	131,000	-	-	-	-	-	-	-	-	-	-	-	-	62,584	62,584	関西
合計	52,052,221	1,500	8,817,460	39,199,263	-	15,317	-	-	-	-	-	-	-	5,963,640	5,978,957	合計

## 2 収益事業会計分

(単位：千円)

		団体コード	2 7 8 4 0 8	
区 分		団体名	大阪府都市 競艇企業団	
歳 入	1 入 場 料		29,815	
	2 車馬券等売上金		55,182,292	
	3 繰 入 金	A	5,845,416	
	Aのうち普通会計からの分		—	
	4 繰 越 金		1,684,579	
	(1) 純繰越金		1,684,579	
	(2) 繰越事業費等充当財源繰越額		—	
	5 地方公共団体金融機構納付金還付金		—	
6 地 方 債		—		
7 そ の 他		8,784,048		
	歳 入 合 計 ( 1 ~ 7 )	B	71,526,150	
歳 出	1 開 催 費		55,905,326	
	(1) 払 戻 金		41,387,542	
	(2) 返 還 金		653,054	
	(3) 常勤職員人件費		296,937	
	(4) 臨時職員賃金等		237,257	
	(5) 施設等使用料		1,452,962	
	(6) その他の開催経費		11,877,574	
	2 交 付 金		1,687,110	
	(1) 1 号 交 付 金		871,141	
	(2) 2 号 交 付 金		815,969	
	(3) 3 号 交 付 金		—	
	3 地方公共団体金融機構納付金		—	
	4 地 方 債 償 還 金		—	
	5 繰 出 金	C	229,843	
	(1) Cのうち普通	{ (収益金配分) (その他)	229,843	
会計へのもの	—			
(2) Cのうちその他	{ (収益金配分) (その他)	—		
の会計へのもの		—		
6 設備改善費		25,908		
7 前年度繰上充用金		—		
8 そ の 他		4,547,212		
	歳 出 合 計 ( 1 ~ 8 )	D	62,395,399	
収 支	歳 入 歳 出 差 引	B-D	E	9,130,751
	翌年度へ繰越すべき財源		F	—
	実 質 収 支	E-F	G	9,130,751
	再 差 引	G-A+C		3,515,178
参 考	時 効 金		84,163	
	常 勤 職 員 数 (人)		31	
	1 開催平均臨時職員数 (人)		113	
	開 催 回 数 (回)		12	
	開 催 日 数 (日)		108	
	入 場 人 員 (人)		298,144	

### 3 介護保険事業会計（保険事業勘定）分

(単位：千円)

区 分		団体コード 団体名	2 7 8 6 4 5 くすのき広域連合	
歳 入	1 保 険 料		6,192,368	
	2 国 庫 支 出 金		6,398,861	
	(1) 介 護 給 付 費 負 担 金		4,807,929	
	(2) 調 整 交 付 金		1,422,481	
	(3) 地 域 支 援 事 業 交 付 金 (介 護 予 防 事 業)		16,051	
	(4) 地 域 支 援 事 業 交 付 金 (包 括 的 支 援 ・ 任 意 事 業)		122,653	
	(5) そ の 他 の 補 助 金		29,747	
	3 支 払 基 金 交 付 金		7,263,362	
	(1) 介 護 給 付 費 交 付 金		7,243,089	
	(2) 地 域 支 援 事 業 支 援 交 付 金		20,273	
4 府 支 出 金		3,730,470		
(1) 財 源 補 て ん 的 な も の	A	—		
うち財政安定化基金支出金		—		
(2) 介 護 給 付 費 負 担 金		3,642,638		
(3) 地 域 支 援 事 業 負 担 金		69,352		
(4) そ の 他 の も の		18,480		
5 相 互 財 政 安 定 化 事 業 交 付 金		—		
6 他 会 計 繰 入 金		4,183,111		
(1) 財 源 補 て ん 的 な も の	B	—		
(2) 一 般 会 計 か ら の も の		4,183,111		
① 介 護 給 付 費 繰 入 金		3,355,667		
② 地 域 支 援 事 業 繰 入 金		88,718		
③ そ の 他 一 般 会 計 繰 入 金		738,726		
(3) そ の 他 の も の		—		
7 基 金 繰 入 金		—		
8 繰 越 金		722,135		
9 地 方 債		—		
うち財政安定化基金貸付金		—		
10 そ の 他 の 収 入		1,884		
歳 入 合 計 ( 1 ~ 1 0 )		C	28,492,191	
歳 出	1 総 務 費		582,537	
	2 保 険 給 付 費		25,660,170	
	(1) 介 護 諸 費 等		25,636,677	
	(2) そ の 他 の 給 付 費		—	
	(3) 審 査 支 払 手 数 料		23,493	
	3 財 政 安 定 化 基 金 抛 出 金		—	
	4 相 互 財 政 安 定 化 事 業 負 担 金		—	
	5 地 域 支 援 事 業		422,344	
	(1) 介 護 予 防 事 業 費		51,295	
	(2) 包 括 支 援 事 業 ・ 任 意 事 業 費		371,049	
	6 保 健 福 祉 事 業 費		—	
7 繰 出 金		—		
(1) 財 源 補 て ん 的 な も の	D	—		
(2) そ の 他 の も の		—		
8 基 金 積 立 金		316,478		
9 公 債 費		132,000		
(1) 元 利 償 還 金		132,000		
(2) 一 時 借 入 金 利 子		—		
10 前 年 度 繰 上 充 用 金		—		
11 そ の 他 の 支 出		440,341		
歳 出 合 計 ( 1 ~ 1 1 )		E	27,553,870	
収 支	1 歳 入 歳 出 差 引	C - E	F	938,321
	繰越又は 支払繰延等	介護諸費等	G	—
		その他の経費	H	—
	Gに対する介護給付費国庫負担金		I	—
	うち地域支援事業に係るもの			—
	介護給付費負担金、 事務費、及び 地域支援事業 交付金精算額	精算交付額	J	32,339
		うち地域支援事業に係るもの	K	32,339
	Gに対する支払基金交付金	精算還付額	L	111,287
		うち地域支援事業に係るもの		—
	J - K			-78,948
支	N		—	
	支払基金	精算交付額	N	—
	交付金	精算還付額	O	39,042
	精算額	N - O	P	-39,042
	実質収支額	R + L + P	Q	820,331
再差引収支額	F - H + I + M	R	938,321	
	Q - A - B + D	S	820,331	
	R - A - B + D	T	938,321	
人 件 費 の 状 況	1 職 員 給		128,812	
	(1) 基 本 給		83,040	
	(2) そ の 他 の 手 当		45,772	
	(3) 臨 時 職 員 給 与		—	
	2 地 方 公 務 員 共 済 組 合 等 負 担 金		26,262	
	3 退 職 金		—	
4 そ の 他		2,476		
人 件 費 合 計 ( 1 ~ 4 )			157,550	
29年4月1日 現在職員数(人)	1 事 務 職 員 数		21	
	2 技 術 職 員 数		1	
	3 臨 時 職 員 数		—	
職員数合計(1~3)			22	
参 考	賃 金		11,468	

#### 4 後期高齢者医療事業会計分

(単位：千円)

区 分		団体コード	2 7 8 6 7 0
		団体名	大阪府後期高齢者 医療広域連合
歳 入	1	市町村支出金	185,689,659
		(1) 市町村負担金	185,689,659
		うち保険料等負担金	103,727,248
		うち療養給付費負担金	80,060,896
		(2) 市町村補助金	—
	2	国庫支出金	337,584,639
		(1) 国庫負担金	257,571,196
		うち療養給付費負担金	252,032,481
		(2) 国庫補助金	80,013,443
		うち財政調整交付金	79,728,739
	3 府支出金	86,291,188	
	(1) 府負担金	86,291,188	
	うち療養給付費負担金	80,657,934	
	(2) 財政安定化基金支出金	—	
	(3) 府補助金	—	
	4 支払基金交付金	426,112,498	
	5 特別高額医療費共同事業交付金	410,033	
	6 繰入金	20,611,005	
	(1) 一般会計繰入金	6,447,990	
	(2) 基金繰入金	14,163,015	
	7 繰越金	22,245,713	
	8 財政安定化基金借入金	—	
	9 その他の収入	1,528,281	
	歳入合計(1～9)		A 1,080,473,016
歳 出	1	総務費	2,027,325
	2	保険給付費	1,017,960,688
		(1) 療養諸費	967,055,719
		①療養給付費	965,382,075
		②審査支払手数料	1,673,644
		③その他	—
		(2) 高額療養費	47,172,727
		(3) その他医療給付費	3,732,242
		3 財政安定化基金拠出金	—
		4 特別高額医療費共同事業拠出金	356,507
	5 保健事業費	2,099,095	
	うち健康診査費	1,855,196	
	6 基金積立金	9,639,430	
	7 公債費	—	
	8 繰出金	—	
	9 前年度繰上充用金	—	
	10 その他の支出	20,277,502	
	歳出合計(1～10)		B 1,052,360,547
収 支	歳入歳出差引		A - B C 28,112,469
	繰越又は 支払繰延等	療養諸費等	D —
		その他の経費	E —
		計	F —
	翌年度負担金等 清算予定額	精算交付額	G —
		精算還付額	H 25,845,560
		G - H I -25,845,560	
実質収支額		K + G - H J 2,266,909	
		A - B - D - E K 28,112,469	
人 件 費 の 状 況	1	職員給	188,148
		(1) 基本給	120,536
		(2) その他の手当	67,612
		(3) 臨時職員給与	—
	2	地方公務員共済組合等負担金	36,862
	3	退職金	—
4	その他	582	
	人件費合計(1～4)		225,592
	29年4月1日現在事務職員数	L	30
	Lのうち臨時職員数		—
	賃金		—
	29年3月31日現在基金現在高		14,545,591

# 平成28年度 地方公営企業決算の状況

【上水道事業】  
 (1) 施設及び業務概況  
 (ア) 施設概況

区分 団体名	事業創設 許可年月日	供用開始 年月日	法適用 年月日	管理者 〔設置1〕 〔非設置2〕	行政区域内 人口(A)	計画給水 人口(B)	現在給水 人口(C)	普及率		給水戸数 (戸)	水利権 (m <sup>3</sup> /日)	導水管延長 (1000 m)	送水管延長 (1000 m)
								C/A (%)	C/B (%)				
岸和田市	S14.11.15	S16.08.01	S36.04.01	2	197,727	221,198	197,724	100.0	89.4	87,195	—	5.83	5.83
豊中	S02.03.31	S03.06.01	S27.10.01	1	403,952	502,000	403,943	100.0	80.5	172,310	19,000	3.37	7.17
池田市	S12.12.22	S13.12.11	S36.04.01	1	103,213	117,500	103,182	100.0	87.8	55,091	52,500	6.72	22.53
吹田市	S02.08.30	S03.10.01	S31.10.01	1	369,522	365,300	369,040	99.9	101.0	168,817	30,240	3.45	26.58
大阪市	S03.04.10	S04.01.15	S36.04.01	2	75,289	81,763	76,052	101.0	93.0	35,673	—	—	1.18
高島市	S18.05.15	S18.05.15	S36.04.01	1	353,772	360,100	353,752	100.0	98.2	162,366	—	3.64	20.08
高槻市	S09.06.07	S11.04.01	S36.04.01	2	88,415	90,100	88,362	99.9	98.1	37,483	4,66	4.66	10.19
守口市	T14.02.20	T14.11.01	S36.04.01	1	143,829	150,000	143,829	100.0	95.9	70,714	62,380	0.92	—
枚方市	S07.09.02	S08.08.16	S35.04.01	1	404,007	419,000	403,986	100.0	96.4	171,937	130,032	4.42	48.80
茨木市	S02.12.12	S04.04.01	S38.06.01	1	286,000	286,000	280,182	99.9	98.0	123,225	—	6.46	45.00
八尾市	S12.04.14	S14.04.01	S31.04.01	1	268,529	300,000	268,477	100.0	89.5	100,000	—	2.00	—
市川市	S28.02.20	S30.04.01	S36.04.01	2	100,767	107,400	100,764	100.0	93.8	45,797	—	1.80	0.56
東大阪市	S09.03.17	S10.09.01	S36.04.01	2	113,709	125,600	113,701	100.0	90.5	50,577	21,875	8.13	39.00
寝屋川市	S24.05.01	S24.05.01	S36.04.01	2	236,758	273,000	236,758	100.0	86.7	109,147	13,800	4.36	10.63
河内長野市	S07.12.26	S09.04.01	S41.04.01	2	107,963	130,550	107,939	100.0	82.7	47,339	32,975	4.80	23.97
松原市	S30.11.11	S30.12.01	S36.04.01	1	121,125	150,000	121,125	100.0	80.8	55,789	—	—	0.16
大和町	S05.09.03	S07.05.24	S36.04.01	1	122,466	141,000	122,462	100.0	86.9	56,021	—	1.77	4.28
箕面市	S25.12.06	S26.04.01	S37.04.01	2	184,183	199,600	184,172	100.0	92.3	76,030	12,200	0.40	21.14
羽曳野市	S14.03.01	S18.04.01	S29.02.01	1	136,958	135,100	136,916	100.0	101.3	66,612	2,400	4.38	26.00
門真市	S02.03.20	S03.05.01	S38.04.01	2	71,484	79,400	71,482	100.0	90.0	31,602	—	1.38	23.27
摂津市	S39.11.24	S40.04.01	S40.04.01	2	110,562	116,600	110,562	100.0	94.8	42,686	13,230	0.20	12.53
石井市	S30.10.14	S30.10.14	S39.04.01	1	124,299	151,130	124,299	100.0	82.2	61,758	—	—	0.13
藤井寺市	S08.03.29	S15.04.01	S37.04.01	2	85,290	93,000	85,290	100.0	91.7	39,750	—	0.96	1.49
東大阪市	S34.12.28	S35.04.01	S40.04.01	1	66,575	73,994	66,575	100.0	79.1	26,306	—	4.42	4.42
東淀川区	S05.07.11	S07.04.01	S27.10.01	1	492,904	547,888	492,642	99.9	98.6	252,330	—	5.54	8.58
東淀川区	S31.12.25	S34.12.01	S42.04.01	2	63,125	64,600	62,739	99.4	97.1	25,230	2,850	5.39	7.39
四條市	S30.07.11	S32.07.15	S42.04.01	2	55,937	60,000	55,937	100.0	93.2	24,297	—	1.59	6.87
交野市	S36.12.25	S38.04.01	S43.04.01	1	77,913	92,100	77,877	100.0	84.6	28,635	—	—	10.43
交野市	S34.10.02	S36.04.01	S41.12.31	2	57,872	61,000	57,864	100.0	94.9	25,964	—	10.31	9.54
交野市	S32.03.30	S32.06.01	S42.04.01	2	55,580	74,000	55,546	99.9	75.1	22,418	—	—	8.88
市計	—	—	—	—	5,132,759	5,636,423	5,132,692	100.0	91.0	2,332,976	393,482	90.69	413.52
本島町	S33.01.24	S34.11.20	S43.04.01	2	30,670	32,100	30,658	100.0	95.5	12,929	—	5.50	6.51
豊能町	S57.03.31	S57.04.01	S57.04.01	2	20,325	35,000	20,311	99.9	58.0	7,988	16,400	10.17	34.31
豊能町	H13.03.30	H19.04.01	H19.04.01	2	10,527	17,016	10,370	98.5	60.9	4,243	—	1.81	16.35
豊能町	S07.09.24	S11.03.30	S43.04.01	2	17,306	20,000	17,289	98.5	86.4	7,632	2,500	—	0.26
豊能町	S38.03.28	S38.08.01	S43.04.01	2	43,948	58,100	43,597	98.2	75.0	17,478	2,800	—	3.91
豊能町	S30.07.16	S33.05.20	S41.12.31	2	8,831	13,600	8,831	100.0	64.9	3,646	—	—	—
豊能町	S28.05.08	S29.10.01	S41.12.31	2	16,254	21,600	16,254	100.0	75.3	8,014	10,700	0.74	12.77
豊能町	S31.09.23	S33.01.01	S44.04.01	2	13,675	17,000	13,665	99.9	80.4	5,222	—	0.21	6.53
豊能町	S27.10.01	S28.03.01	S45.04.01	2	15,767	20,800	15,681	99.5	75.4	5,987	—	—	—
豊能町	S42.03.25	S43.11.01	S44.04.01	2	5,454	9,700	5,426	99.5	55.9	2,398	—	0.38	12.61
市計	—	—	—	—	182,757	244,916	182,082	99.6	74.3	75,537	32,400	18.81	93.25
市計	—	—	—	—	5,315,516	5,881,339	5,313,774	100.0	90.3	2,408,513	425,882	109.50	506.77
市計	—	—	—	—	320,175	355,357	319,349	99.7	89.9	138,009	—	1.13	0.10
市計	S35.03.31	S37.08.10	S43.04.01	1	5,635,691	6,236,696	5,633,123	100.0	90.3	2,546,522	425,882	110.63	506.87

区分 団体名	配水管延長 (1000 m)	浄水 設置 数	場 数	配 置 数	池 数	取 水 能 力 ( $m^3$ /日)	左の水源別内訳					配水能力 ( $m^3$ /日)
							ダム以外の 表流水 ( $m^3$ /日)	ダムによるもの ( $m^3$ /日)	伏流水 ( $m^3$ /日)	地下水 ( $m^3$ /日)	受水 ( $m^3$ /日)	
岸田市	721.09	1	1	27	105,000	—	—	—	5,500	99,500	—	104,500
中野市	800.82	1	1	6	217,090	—	—	19,000	3,500	194,590	—	216,575
池田市	283.75	1	1	11	72,000	15,000	31,500	14,000	—	11,500	—	69,000
吹田市	690.88	2	2	19	141,700	30,240	—	—	18,760	92,700	—	141,000
泉大津市	257.49	—	—	8	43,700	—	—	—	—	43,700	—	43,700
高槻市	1,044.94	3	3	31	128,279	999	—	—	37,080	90,200	—	128,188
貝塚市	361.95	2	2	13	35,220	170	—	—	16,800	18,250	—	36,170
守口市	312.79	1	1	7	68,280	62,380	—	—	—	5,900	—	65,200
方田市	1,104.94	1	1	45	209,432	130,032	—	—	17,031	79,400	—	206,800
木尾市	728.57	2	2	50	111,031	—	—	—	—	94,000	—	111,031
八尾市	525.96	—	—	6	153,000	—	—	—	—	153,000	—	153,000
野市	455.68	1	1	6	102,160	10,710	—	—	—	91,450	—	72,380
林市	445.26	2	2	14	56,200	—	21,400	—	9,000	25,800	—	56,200
川市	603.39	1	1	9	130,100	13,800	—	—	—	116,300	—	129,000
内長野市	497.96	4	4	59	59,175	7,100	21,875	—	4,200	26,000	—	58,278
原市	463.90	—	—	4	56,500	—	—	—	—	56,500	—	56,500
東市	248.43	—	—	9	64,000	—	—	—	—	64,000	—	64,000
東市	541.49	3	3	18	77,600	12,200	—	—	—	65,400	—	77,400
泉市	473.38	2	2	27	48,850	2,400	—	—	4,050	42,400	—	48,820
面市	232.17	3	3	14	41,000	—	—	—	18,500	22,500	—	41,000
原市	441.35	2	2	5	46,550	—	—	12,500	5,000	29,050	—	46,200
野市	219.31	1	1	6	90,000	—	—	—	—	90,000	—	90,000
真津市	235.15	1	1	7	57,400	—	—	—	6,800	50,600	—	57,400
石市	168.66	1	1	7	37,900	—	—	—	—	37,900	—	37,900
井市	145.90	2	2	7	25,020	—	—	—	—	12,620	—	24,400
大阪市	1,018.41	2	2	30	281,150	—	—	12,400	—	279,300	1,850	281,080
南市	239.49	—	—	8	27,833	33	—	—	—	27,800	—	38,550
泉市	191.29	1	1	18	28,300	—	—	—	450	27,850	—	28,300
四野市	230.76	1	1	8	38,500	—	—	—	22,500	16,000	—	38,500
交野市	219.94	—	—	5	26,700	—	—	—	—	26,700	—	26,700
大阪市	270.69	—	—	14	38,000	—	—	—	—	38,000	—	38,000
南市	14,175.79	41	41	498	2,617,670	285,064	74,775	57,900	169,171	2,028,910	1,850	2,567,772
本市	80.82	1	1	7	12,000	—	—	—	10,000	2,000	—	12,000
島市	160.76	7	7	21	16,400	—	8,400	—	—	8,000	—	16,000
豊能町	185.88	5	5	49	7,522	919	—	—	403	6,200	—	7,347
勢町	35.57	1	1	3	8,800	—	—	—	—	8,800	—	8,800
岡町	191.66	—	—	6	26,300	—	2,800	—	—	23,500	—	26,100
取田町	28.59	1	1	4	6,800	—	—	—	—	6,800	—	6,800
沓子町	140.91	1	1	9	17,900	—	3,400	—	—	14,500	—	17,900
河内町	72.87	2	2	6	7,400	—	—	—	4,400	3,000	—	7,000
太市	118.62	1	1	8	7,800	—	—	—	—	7,800	—	7,800
南市	58.61	2	2	10	4,220	2,130	—	—	—	2,090	—	3,973
早市	1,074.29	21	21	123	115,142	3,049	14,600	—	14,803	82,690	—	116,620
村計	15,250.08	61	61	621	2,732,812	288,113	89,375	57,900	183,974	2,111,600	1,850	2,684,392
市計	5.83	2	2	2	30,000	—	—	—	—	—	—	30,000
北水道企業団	15,255.91	63	63	623	2,762,812	288,113	89,375	57,900	183,974	2,111,600	31,850	2,709,392
合計												



(イ) 業務概況

(ウ) 料金

区分 団体名	1日 取 水量 (m <sup>3</sup> )	年 間 総 配 水量 (1000 m <sup>3</sup> )	1日 配 水量 (m <sup>3</sup> )	1日 平 均 配 水量 (m <sup>3</sup> )	1日 最 大 配 水量 (m <sup>3</sup> )	1人1日 平均配水量 (l)	1人1日 最大配水量 (l)	年 間 総 有 収 水 量 (1000 m <sup>3</sup> )	有 収 率 (%)	料金体系			料金 (家庭用)			家庭用1.0m <sup>3</sup> (口径13mm) 当たり料金 (円)	
										用 途 別	口 径 別	そ の 他	基 本 料 金 (円)	超 過 料 金 (円/m <sup>3</sup> )	料 金 (円)		
岸和田市	62,576	22,832.40	62,555	316	68,520	347	347	21,716.00	95.1	○	○	—	626	—	43	1,036	
豊中市	120,349	43,785.42	119,960	297	129,368	320	320	42,264.70	96.5	○	○	—	820	—	21	1,036	
池田市	36,337	12,381.88	33,923	329	37,065	359	359	11,249.61	90.9	○	○	—	766	—	81	982	
吹田市	114,899	41,763.52	114,421	310	125,926	341	341	40,032.54	95.9	○	○	—	723	—	32	853	
泉大津市	23,598	8,610.02	23,589	310	26,005	342	342	8,016.78	93.1	○	○	—	458	—	40	950	
高槻市	101,734	37,132.73	101,734	288	112,924	319	319	35,889.02	96.7	○	○	—	745	—	10	918	
高槻市	27,614	10,065.58	27,577	312	30,937	350	350	9,640.37	95.8	○	○	—	1,015	—	135	1,015	
貝守市	50,301	16,565.04	45,384	316	49,050	341	341	15,617.18	94.3	○	○	—	795	—	109	1,078	
枚方市	126,842	46,006.29	126,045	312	138,500	343	343	42,600.69	92.6	○	○	—	747	—	112	972	
茨木市	111,031	30,404.82	83,301	297	90,155	322	322	28,999.32	95.4	○	○	—	540	—	59	1,134	
八尾市	87,881	32,074.33	87,875	327	101,070	376	376	30,144.61	94.0	○	○	—	648	—	35	1,015	
泉佐野市	38,631	13,768.33	37,721	374	42,910	426	426	12,542.92	91.1	○	○	—	540	—	54	1,144	
富田川市	34,230	12,493.92	34,230	301	41,314	363	363	12,117.57	97.0	○	○	—	680	—	141	963	
寝屋川市	67,851	24,534.74	67,218	284	75,703	320	320	23,885.48	97.4	○	○	—	1,041	—	151	1,041	
河内長野市	32,775	11,684.44	32,775	297	36,947	342	342	10,794.13	92.4	○	○	—	707	—	39	1,107	
河内長野市	33,556	12,247.30	33,554	277	38,834	321	321	11,959.12	97.6	○	○	—	712	—	41	1,207	
松原市	37,620	13,731.32	37,620	307	42,027	343	343	13,112.61	93.0	○	○	—	972	—	151	1,023	
大東市	54,171	19,772.36	54,171	294	60,845	330	330	18,397.35	95.5	○	○	—	540	—	49	1,036	
和泉市	40,066	14,544.39	39,848	291	45,030	329	329	14,181.46	97.5	○	○	—	744	—	162	1,095	
箕面市	23,569	8,550.00	23,425	328	27,401	383	383	8,097.78	94.7	○	○	—	691	—	63	1,009	
柏原市	33,619	12,226.21	33,496	303	38,358	347	347	11,711.72	95.8	○	○	—	685	—	140	966	
野市	38,771	13,926.75	38,155	307	42,990	346	346	13,382.31	96.1	○	○	—	1,123	—	187	1,123	
真津市	28,033	10,232.13	28,033	329	31,140	365	365	9,593.70	93.8	○	○	—	734	—	63	1,162	
津市	19,387	7,075.40	19,385	331	22,680	388	388	6,492.43	91.8	○	○	—	491	—	42	1,227	
井里市	20,180	7,063.81	19,353	291	21,956	330	330	6,872.37	97.3	○	○	—	912	—	199	912	
大阪東区	157,438	57,451.61	157,402	320	175,040	355	355	54,262.99	94.4	○	○	—	656	—	106	974	
東区	20,380	7,435.23	20,370	325	22,820	364	364	6,733.64	90.6	○	○	—	1,054	—	21	1,861	
南区	16,542	6,037.70	16,542	296	18,825	337	337	5,792.45	95.9	○	○	—	1,110	—	159	1,110	
四区	21,065	7,688.56	21,065	270	23,950	308	308	7,461.35	97.0	○	○	—	808	—	130	1,174	
交野市	17,657	6,444.66	17,657	305	19,829	343	343	6,144.01	95.3	○	○	—	928	—	172	928	
狭山市	16,948	6,186.07	16,948	305	20,017	360	360	5,610.75	90.7	○	○	—	1,018	—	144	1,269	
阪南市	1,615,651	574,716.96	1,574,569	307	1,758,136	343	343	545,316.96	94.9	25	14	—	—	—	—	—	
市	8,965	3,213.27	8,803	287	9,725	317	317	3,006.22	93.6	○	○	—	712	—	64	1,360	
本島市	5,532	2,019.27	5,532	272	7,315	360	360	1,828.59	90.6	○	○	—	972	—	129	2,268	
豊能市	3,011	1,066.98	2,924	282	3,770	364	364	855.11	80.1	○	○	—	1,857	—	226	2,471	
豊能市	5,676	2,071.89	5,676	328	6,044	350	350	1,888.29	91.1	○	○	—	885	—	162	1,371	
忠岡市	13,387	4,886.32	13,387	307	15,541	356	356	4,546.87	93.1	○	○	—	630	—	140	1,000	
取田町	3,221	1,134.01	3,107	352	3,496	396	396	969.09	85.5	○	○	—	860	—	170	1,300	
尻町	6,983	2,102.02	6,759	354	7,794	480	480	1,867.71	88.9	○	○	—	895	—	183	1,690	
子母町	4,126	1,455.13	3,987	292	4,614	338	338	1,329.50	91.4	○	○	—	399	—	123	1,642	
南条町	4,926	1,798.07	4,926	314	5,920	378	378	1,668.75	92.8	○	○	—	540	—	97	1,371	
早稲町	2,086	761.45	2,086	384	2,427	447	447	585.49	76.9	○	○	—	—	—	129	1,936	
阪村町	57,913	20,508.41	56,187	309	66,646	366	366	18,545.62	90.4	6	5	—	—	—	—	—	
村計	1,673,564	595,225.37	1,630,756	307	1,824,782	343	343	563,862.58	94.7	31	19	—	—	—	—	—	
市	16,425	5,995.25	16,425	51	20,330	64	64	5,965.42	99.5	—	—	—	57	—	—	—	
北水産業団	1,689,989	601,220.62	1,647,181	292	1,845,112	328	328	569,828.00	94.8	31	19	—	—	—	—	—	
合計																	

(才) 年間総配水量内訳

(工) 職員数

区分 団体名	現行料金実 施年月日 (消費税転 嫁による改 定を除く)	料金改定率 (%)		損益勘定 所属職員 (人)	左			の			合 計 (人)	年間総配水量 (1000 m <sup>3</sup> )	自己水量 (1000 m <sup>3</sup> )	構成比 (%)	受水量 (1000 m <sup>3</sup> )	構成比 (%)
		家庭用 10 m <sup>3</sup> /月	全 体		原水関係 職員 (人)	浄水関係 職員 (人)	配水関係 職員 (人)	検 査 職 員 (人)	針 針 職 員 (人)	集 集 職 員 (人)						
岸和田市	H22.06.01	-	-	41	3	2	17	-	-	-	53	22,832.40	1,422.77	100.0	21,409.63	93.8
中野市	H22.11.01	-	-	116	6	19	51	-	-	-	131	43,785.42	6,511.12	100.0	37,274.29	85.1
池田市	H26.01.01	-	-	47	8	8	7	-	-	-	52	12,381.88	11,830.25	100.0	551.63	4.5
吹田市	H28.04.01	6.0	5.5	95	8	26	26	-	-	-	114	41,763.52	16,065.47	100.0	25,698.05	61.5
大津市	H24.04.01	-	-	12	-	3	4	-	-	-	15	8,610.02	-	100.0	8,610.02	100.0
高井町	H28.10.01	7.6	2.4	89	5	16	16	-	-	-	103	37,132.73	12,175.14	100.0	24,957.59	67.2
高槻市	H14.04.01	-	-	40	1	7	12	-	-	-	44	10,065.58	5,222.22	100.0	4,843.36	48.1
守口市	H22.08.01	-	-	51	8	8	18	-	-	-	61	16,565.04	15,604.00	100.0	961.00	5.8
枚方市	H25.10.01	-	-	81	1	9	44	-	-	-	33	46,006.29	38,602.50	100.0	7,403.79	16.1
茨木市	H22.10.01	-	-	46	-	11	10	-	-	-	71	30,404.82	4,385.09	100.0	26,019.73	85.6
八尾市	H22.10.01	-	-	86	-	6	12	-	-	-	100	32,074.33	-	100.0	32,074.33	100.0
野田市	H21.04.01	-	-	18	5	3	3	-	-	-	24	13,768.33	2,162.91	100.0	11,605.42	84.3
林市	H09.07.01	-	-	25	4	3	9	-	-	-	32	12,493.92	8,035.97	100.0	4,457.95	35.7
市野市	H23.10.01	-	-	45	2	5	10	-	-	-	53	24,534.74	-	100.0	24,534.74	100.0
市野市	H20.04.01	-	-	20	2	2	2	-	-	-	27	11,684.44	8,088.62	100.0	3,595.82	30.8
市野市	H23.10.01	-	-	15	-	1	6	-	-	-	20	12,247.30	-	100.0	12,247.30	100.0
市野市	H22.10.01	-	-	25	-	-	6	-	-	-	27	13,731.32	-	100.0	13,731.32	100.0
市野市	H26.04.01	-	-	27	2	5	6	-	-	-	32	19,772.36	3,608.04	100.0	16,164.32	81.8
市野市	H25.07.01	-	-	24	3	6	6	-	-	-	29	14,544.39	1,882.21	100.0	12,662.18	87.1
市野市	H15.08.01	-	-	22	1	4	7	-	-	-	25	8,550.00	5,803.83	100.0	2,746.17	32.1
市野市	H26.10.01	-	-	20	1	2	6	-	-	-	27	12,226.21	6,278.34	100.0	5,947.87	48.6
市野市	H22.10.01	-	-	28	-	4	8	-	-	-	36	13,926.75	-	100.0	13,926.75	100.0
市野市	H22.10.01	-	-	34	2	5	13	-	-	-	36	10,232.13	3,160.66	100.0	7,071.47	69.1
市野市	H22.04.01	-	-	15	-	1	5	-	-	-	16	7,075.40	-	100.0	7,075.40	100.0
市野市	H09.06.01	-	-	19	-	2	4	-	-	-	24	7,063.81	3,555.91	100.0	3,507.90	49.7
市野市	H23.03.01	-	-	159	-	12	48	-	-	-	179	57,451.61	337.26	100.0	57,114.35	99.4
市野市	H23.04.01	-	-	12	3	1	2	-	-	-	18	7,435.23	2.32	100.0	7,432.91	100.0
市野市	H22.04.01	-	-	18	1	-	6	-	-	-	21	6,037.70	101.02	100.0	5,936.68	98.3
市野市	H15.04.01	-	-	22	1	8	6	-	-	-	29	7,688.56	5,434.89	100.0	2,253.67	29.3
市野市	H22.07.01	-	-	12	1	1	5	-	-	-	14	6,444.66	-	100.0	6,444.66	100.0
市野市	H16.04.01	-	-	13	1	1	5	-	-	-	16	6,186.07	-	100.0	6,186.07	100.0
市野市	-	-	-	1,277	54	182	380	5	1	1	1,543	57,471,696	160,270.54	100.0	414,447.21	72.1
市野市	H22.12.01	-	-	10	3	-	1	-	-	-	12	3,213.27	2,885.18	100.0	328.09	10.2
市野市	H22.06.01	-	-	8	-	-	4	-	-	-	8	2,019.27	1,319.22	100.0	700.05	34.7
市野市	H19.04.01	-	-	4	-	-	-	-	-	-	5	1,066.98	66.47	100.0	1,000.51	93.8
市野市	H25.10.01	-	-	4	1	-	1	-	-	-	4	2,071.89	-	100.0	2,071.89	100.0
市野市	H24.01.01	-	-	11	1	2	5	-	-	-	13	4,886.32	-	100.0	4,886.32	100.0
市野市	H17.04.01	-	-	8	1	4	1	-	-	-	7	1,134.01	-	100.0	1,134.01	100.0
市野市	H19.05.01	-	-	7	1	1	5	-	-	-	7	2,102.02	631.65	100.0	1,470.37	70.0
市野市	H22.10.01	-	-	3	-	-	1	-	-	-	4	1,455.13	1,044.57	100.0	410.56	28.2
市野市	H09.06.01	-	-	5	-	-	2	-	-	-	5	1,795.07	-	100.0	1,795.07	100.0
市野市	H13.11.01	-	-	3	-	-	3	-	-	-	4	761.45	488.28	100.0	273.17	35.9
市野市	-	-	-	63	6	7	23	-	-	-	70	20,508.41	6,435.37	100.0	14,073.04	68.6
市野市	-	-	-	1,340	60	189	403	5	1	1	1,613	595,225.37	166,705.91	100.0	428,520.25	72.0
市野市	H11.04.01	-	-	11	1	4	6	-	-	-	11	5,995.25	-	100.0	5,995.25	100.0
市野市	-	-	-	1,351	61	193	409	5	1	1	1,624	601,120.62	172,701.16	100.0	434,515.50	72.3

(2) 収益的収支

(ア) 収入

(単位：千円)

区分 団体名	左				内			営業収益 (B)	内				営業外収益 (C)
	企業団水 (1000 m <sup>3</sup> )	構成比 (%)	大阪市水 (1000 m <sup>3</sup> )	構成比 (%)	その他 (1000 m <sup>3</sup> )	構成比 (%)	記		その他				
							給水収益			受託工事収益	その他営業収益	内	
岸和田市	21,409.63	100.0	—	—	—	—	3,499,224	3,365,248	1,300	132,676	19,411	113,265	325,778
豊中	37,258.55	100.0	12.46	0.0	3.28	0.0	7,293,140	6,858,681	23,030	411,429	6,351	405,078	664,007
池田	551.63	100.0	—	—	—	—	2,054,744	1,991,662	227	62,855	2,896	59,959	313,104
吹田	25,448.05	99.0	249.00	1.0	1.00	0.0	6,005,586	5,775,056	15,241	215,289	7,166	208,123	494,012
大津	6,334.66	73.6	—	—	2,275.36	26.4	1,611,069	1,522,718	—	88,351	6,124	82,227	156,877
泉大	24,957.59	100.0	—	—	—	—	5,722,890	5,368,066	111,605	243,219	548	242,671	960,803
高槻	4,843.36	100.0	—	—	—	—	1,510,142	1,458,632	215	51,295	2,531	48,764	490,995
高市	961.00	100.0	—	—	—	—	2,492,122	2,419,163	592	72,367	1,307	71,060	137,641
守口	7,375.60	99.6	28.19	0.4	—	—	6,008,181	5,840,998	116,385	50,798	37,737	13,061	870,212
枚方	26,017.74	100.0	—	—	—	—	4,418,302	4,263,872	5,604	148,826	3,180	145,646	903,831
茨木	32,074.33	100.0	—	—	1.99	0.0	5,732,434	5,183,579	334,938	213,917	45,835	168,082	257,297
八尾	11,605.42	100.0	—	—	—	—	2,605,301	2,499,967	—	105,334	500	104,834	306,207
野市	4,457.95	100.0	—	—	—	—	1,867,672	1,777,914	19,595	70,163	2,175	67,988	534,302
林市	24,534.74	100.0	—	—	—	—	3,769,259	3,637,782	6,837	124,640	1,977	115,772	168,059
市	3,595.82	100.0	—	—	—	—	1,796,239	1,743,061	2,264	50,914	1,977	48,937	772,008
市	12,247.30	100.0	—	—	—	—	2,107,165	2,080,536	15,882	10,747	3,000	7,747	398,977
市	13,612.11	99.1	119.21	0.9	—	—	2,218,003	2,138,883	14,057	65,063	9,000	56,063	145,153
市	14,277.73	88.3	—	—	1,886.59	11.7	3,475,990	2,702,531	33,338	80,267	24,209	73,267	659,854
市	12,662.18	100.0	—	—	—	—	2,466,972	2,353,656	—	113,316	8,868	89,107	452,815
市	2,740.77	99.8	—	—	5.40	0.2	1,347,020	1,308,121	3,949	34,950	3,000	31,950	185,415
市	5,947.87	100.0	—	—	—	—	1,935,225	1,867,802	13,666	53,757	1,366	52,391	481,122
市	13,926.75	100.0	—	—	—	—	2,680,738	2,505,051	96,898	78,789	258	78,531	250,164
市	7,071.47	100.0	—	—	—	—	1,915,288	1,868,487	6,839	39,962	970	38,992	119,337
市	5,272.77	74.5	—	—	1,803.47	25.5	1,248,092	1,161,184	46,324	40,584	391	40,193	77,954
市	3,507.90	100.0	—	—	—	—	1,145,799	1,104,573	4,940	36,286	4,615	31,671	161,248
市	54,425.44	95.3	2,688.91	4.7	—	—	9,119,382	8,559,279	109,683	450,420	41,882	408,538	469,363
市	7,432.91	100.0	—	—	—	—	1,373,070	1,344,602	—	28,468	1,401	27,067	267,820
市	5,909.44	99.5	—	—	27.24	0.5	1,276,226	1,037,298	1,559	88,179	45,091	43,088	146,291
市	2,244.55	99.6	—	—	9.12	0.4	1,246,512	1,172,409	8,078	66,025	20,587	45,438	124,248
市	6,444.66	100.0	—	—	—	—	1,088,355	1,008,999	—	79,356	5,958	73,398	123,640
市	6,186.07	100.0	—	—	—	—	1,117,212	1,055,015	—	62,197	764	61,433	121,942
市	405,335.99	97.8	3,097.77	0.7	6,013.45	1.5	91,338,310	86,974,825	993,046	3,370,439	316,098	3,054,341	11,539,876
市	328.09	100.0	—	—	—	—	489,708	485,361	730	361.7	771	2,846	106,455
市	700.05	100.0	—	—	—	—	433,795	402,418	—	31,377	17,544	13,833	172,114
市	1,000.51	100.0	—	—	—	—	228,037	225,478	—	2,559	17,544	1,679	233,567
市	2,071.89	100.0	—	—	—	—	332,115	297,616	11,591	22,908	302	22,606	3,011
市	4,886.32	100.0	—	—	—	—	776,333	750,474	—	25,859	2,634	23,225	156,921
市	1,134.01	100.0	—	—	—	—	199,807	193,182	—	6,625	—	6,625	53,446
市	1,470.37	100.0	—	—	—	—	475,066	454,622	—	20,444	801	19,643	41,950
市	410.56	100.0	—	—	—	—	228,743	226,261	527	1,955	97	1,858	41,657
市	1,798.07	100.0	—	—	—	—	294,788	278,028	18	16,742	—	16,742	81,760
市	273.17	100.0	—	—	—	—	143,021	112,385	—	30,636	—	7,544	24,779
市	14,073.04	100.0	—	—	—	—	3,601,413	3,425,825	12,866	162,722	46,121	116,601	915,660
市	419,409.03	97.9	3,097.77	0.7	6,013.45	1.4	94,939,723	90,400,650	1,005,912	3,533,161	362,219	3,170,942	12,455,536
市	—	—	—	—	5,995.25	100.0	107,932,154	107,932,154	—	—	—	—	1,111
市	419,409.03	96.5	3,097.77	0.7	12,008.70	2.8	94,939,836	90,741,872	1,005,912	3,533,161	362,219	3,170,942	12,456,647

(単位：千円)

## (イ) 支出

区分 団体名	内						内			内			
	受取利息及び配当金	受託工事収益	国庫補助金	府補助金	他会計補助金	長期前受入金戻入	資本費繰入収益	雑収益	総費用(D) (E)+(F)+(H)	営業費用 (E)	原水及び浄水費	配水及び給水費	受託工事費
岸和田市	1,110	14,190	—	—	34,257	130,517	—	145,704	3,539,816	3,343,553	1,837,721	315,206	162,482
中野市	1,876	—	—	—	57,530	215,000	—	389,601	7,183,916	6,667,562	3,247,498	72,568	30,082
豊池市	862	6,171	—	—	—	130,436	—	175,635	1,959,039	1,959,039	566,548	229,242	—
吹田市	—	—	—	—	8,220	196,044	—	289,748	5,594,923	5,376,132	2,828,113	769,480	69,157
大津市	7,499	—	—	—	7,729	135,861	—	5,788	1,457,685	1,384,963	675,131	104,309	—
泉大槻市	1,575	—	—	—	44,111	709,354	18,578	187,185	5,325,689	5,251,661	2,435,461	343,797	124,251
高員市	20,208	334,652	—	—	—	130,161	—	1,284	1,864,586	1,485,289	613,122	177,126	29
高槻市	80	—	—	—	2,064	34,581	—	100,916	2,479,601	2,166,532	535,722	373,815	9,747
守口市	23,394	—	—	—	108,347	552,991	—	185,480	5,714,728	5,141,643	1,532,540	621,124	110,872
枚方市	5,124	—	—	—	16,801	638,350	—	243,556	4,678,719	4,502,655	2,203,870	257,111	5,617
尾花市	7,652	—	—	—	5,585	119,706	—	124,354	5,277,471	4,987,627	2,678,025	420,698	338,083
八尾市	—	—	—	—	—	297,644	—	2,929	2,476,908	2,321,495	1,107,022	192,258	—
泉佐野市	5,634	—	—	—	3,023	511,220	—	8,311	2,031,014	1,970,882	709,145	201,496	17,113
林市	11,748	—	—	—	—	52,466	—	98,995	3,768,556	3,571,792	2,070,139	254,710	74,455
市野市	16,598	—	—	—	100,290	521,218	—	143,105	2,317,151	2,213,796	710,092	217,413	10,540
河内長野市	7,395	—	—	—	528	329,789	—	61,702	2,228,378	2,218,001	944,497	366,617	10,116
原市	6,958	—	—	—	—	77,191	—	107,486	2,895,314	2,895,314	1,496,511	139,047	42,494
東市	2,598	—	—	—	3,568	540,378	—	65,364	2,102,369	2,041,076	1,020,698	345,867	24,491
大和町	8,422	—	—	—	1,895	247,247	—	202,022	2,441,682	2,355,582	1,276,993	138,085	26,257
箕面市	1,651	—	—	—	2,166	148,736	—	34,329	1,281,149	1,243,550	447,995	145,673	10,673
市野市	184	—	—	—	2,000	416,212	—	60,629	1,914,379	1,869,461	670,837	117,436	21,909
羽曳野市	2,281	—	—	—	1,480	126,576	—	118,554	2,349,687	2,248,454	1,201,440	195,750	113,970
真津市	3,554	—	—	—	3,376	31,257	—	81,213	1,767,584	1,704,232	847,976	179,527	15,127
津市	3,491	—	—	—	—	46,623	—	29,944	1,261,921	1,239,242	650,937	235,183	37,490
石寺市	1,387	—	—	—	—	121,080	—	24,393	1,162,284	1,088,128	447,089	75,688	10,984
井藤市	—	14,095	—	—	1,680	180,223	—	264,671	9,183,403	8,835,329	4,708,304	1,070,153	107,846
東大阪市	17,593	—	—	—	6,876	229,056	—	21,277	1,421,556	1,344,361	631,162	129,900	—
南市	21	13,546	—	—	3,920	101,994	—	41,250	1,137,243	1,082,401	467,345	144,404	7,120
泉南市	596	—	—	—	2,451	56,186	—	60,874	1,361,782	1,208,386	380,809	170,893	7,345
四條市	7,188	—	—	—	—	120,484	—	1,495	1,062,349	1,062,349	600,935	65,368	—
交野市	1,521	—	—	—	140	101,546	—	356	1,140,598	1,088,564	524,274	98,533	—
大阪山手市	502	—	—	—	18,938	101,546	—	—	90,664,674	85,869,041	40,067,951	8,868,477	1,388,250
市南	168,702	382,654	—	—	441,665	7,250,127	18,578	3,278,150	506,682	506,682	157,840	38,379	—
市南	337	—	—	—	595	74,730	—	30,793	515,301	506,682	153,628	38,379	—
本島市	1,175	—	—	—	15,980	146,132	—	8,827	681,122	634,037	153,628	115,695	—
豊能町	1,200	—	—	—	145,877	74,715	—	11,775	476,058	418,205	91,134	63,916	—
豊能町	—	—	—	—	—	2,945	—	66	315,127	308,961	208,213	27,519	10,080
忠岡町	—	—	—	—	—	143,407	—	12,438	876,728	827,844	428,188	58,491	—
取田町	—	—	—	—	1,076	46,479	—	4,988	223,781	221,578	123,182	11,846	—
尻野町	—	—	—	—	—	64	—	42	459,999	416,331	167,141	56,227	—
町野町	—	—	—	—	64	41,844	—	—	240,863	231,631	72,135	31,806	357
子南町	1,579	—	—	—	14,012	19,584	—	6,482	240,863	231,631	72,135	31,806	57
南河内町	2,055	—	—	—	7,742	65,741	—	758	391,365	367,408	148,481	51,062	—
千早赤阪村	5	—	—	—	6,918	17,098	—	—	173,770	162,111	26,539	19,190	—
町村計	6,351	—	—	—	194,243	632,675	—	82,391	4,354,114	4,104,788	1,576,481	474,131	21,909
市町村計	175,053	382,654	—	—	635,908	7,882,802	18,578	3,360,541	95,018,788	89,973,829	41,644,432	9,342,608	1,410,159
市町村計	44	—	—	—	—	—	—	1,067	308,580	308,580	76,096	149,841	—
市町村計	175,097	382,654	—	—	635,908	7,882,802	18,578	3,361,608	95,327,368	90,282,409	41,720,528	9,492,449	1,410,159
合	—	—	—	—	—	—	—	—	—	—	—	—	—



(単位：千円)

区分	内訳	経常利益 (B+C)-(E+F)	経常損失(Δ)	特別利益 (G)	内訳			特別損失 (H)	内訳		純利益
					経常利益	経常損失(Δ)	特別利益 (G)		会計繰入金	固定資産売却益	
市	3,255	285,114	—	53	—	—	—	928	—	928	285,239
市	8,462	773,231	—	—	—	—	—	559	—	559	773,231
市	866	264,648	—	—	—	—	—	—	—	—	264,089
市	13,426	904,675	—	66,491	—	—	—	—	—	—	971,166
市	1,402	310,261	—	—	—	—	—	—	—	—	310,261
市	3,426	1,364,256	—	1,201	—	—	—	6,252	—	6,252	1,359,205
市	27,029	146,825	—	5,583	—	—	—	10,274	—	10,274	142,134
市	256	151,663	—	—	—	—	—	1,501	—	1,501	150,162
市	6,493	1,317,113	—	548	—	—	—	153,448	—	153,448	1,164,213
市	2,583	658,521	—	1,080	—	—	—	15,107	—	15,107	644,494
市	35,699	712,260	—	—	—	—	—	—	—	—	712,260
市	515	435,774	—	6,196	—	—	—	1,174	—	1,174	440,796
市	3,449	370,960	—	—	—	—	—	—	—	—	370,960
市	3,315	168,762	—	—	—	—	—	—	—	—	168,762
市	9,068	251,096	—	—	—	—	—	—	—	—	251,096
市	1,332	277,764	—	74,034	—	—	—	—	—	—	351,798
市	1,502	260,787	—	—	—	—	—	—	—	—	260,787
市	6,909	490,886	—	—	—	—	—	4,414	—	4,414	486,472
市	1,545	492,195	—	—	—	—	—	14,090	—	14,090	478,105
市	319	251,286	—	—	—	—	—	1,799	—	1,799	251,286
市	11,476	503,767	—	—	—	—	—	—	—	—	501,968
市	1,037	581,215	—	—	—	—	—	—	—	—	581,215
市	1,567	267,041	—	—	—	—	—	—	—	—	267,041
市	483	64,752	—	—	—	—	—	627	—	627	64,125
市	2,419	144,763	—	—	—	—	—	—	—	—	144,763
市	14,954	405,342	—	—	—	—	—	—	—	—	405,342
市	37	219,334	—	—	—	—	—	—	—	—	252,410
市	204	138,137	—	33,076	—	—	—	2,053	—	2,053	138,983
市	887	9,694	—	310,071	—	—	—	716	—	716	319,049
市	438	105,376	—	—	—	—	—	—	—	—	105,376
市	2,030	99,045	—	11,012	—	—	—	1,089	—	1,089	108,968
市	166,993	12,427,543	—	512,244	—	—	—	214,031	—	214,031	12,725,756
市	298	80,862	—	—	—	—	—	—	—	—	80,862
市	3,899	—	75,213	21,042	—	—	—	—	—	—	—
市	269	14,454	—	—	—	—	—	—	—	—	—
市	—	19,999	—	2,135	—	—	—	—	—	—	—
市	13	77,168	—	—	—	—	—	20,642	—	20,642	22,134
市	235	29,472	—	261	—	—	—	—	—	—	56,526
市	124	57,166	—	—	—	—	—	149	—	149	29,733
市	7	31,621	—	—	—	—	—	2,084	—	2,084	57,017
市	4,813	—	14,794	1	—	—	—	23	—	23	29,537
市	1,764	—	5,970	1,212	—	—	—	—	—	—	—
市	11,422	296,288	110,431	24,851	—	—	—	22,898	—	22,898	275,809
市	177,815	12,723,831	110,431	536,895	—	—	—	236,929	—	236,929	13,001,565
市	—	33,753	—	—	—	—	—	—	—	—	33,753
市	177,815	12,757,584	110,431	536,895	—	—	—	236,929	—	236,929	13,035,318

(3) 資本的収支  
(ア) 収入

(単位：千円)

区分 団体名	純損失(△)	前年度繰越 利益剰余金 (前年度繰越欠損金)	その他未処分 利益剰余金 変動	当年度未処分 利益剰余金 (当年度未処理欠損金)	企業債	内訳		他会計出資金	他会計負担金	他会計借入金	他会計補助金	固定資産 売却代金
						建設改良 のための企業債	その他					
岸和田市	—	367,660	—	652,899	1,092,900	1,092,900	—	96,990	18,527	—	—	—
豊中市	—	2,329,849	—	3,103,080	1,682,300	1,682,300	—	—	236,316	—	—	10,447
池田市	—	970	—	265,059	750,100	750,100	—	—	—	—	—	—
吹田市	—	3,540	1,020,000	1,994,706	950,000	950,000	—	—	28,202	—	—	6,508
大槻市	—	2,907,922	—	3,218,183	50,000	50,000	—	—	4,628	—	—	—
高槻市	—	876,228	—	2,235,433	—	—	—	—	—	—	43,206	—
貝塚市	—	124,109	129,248	395,491	374,900	374,900	—	—	1,587	—	—	—
守口市	—	1,654,533	965,871	2,130,084	460,000	460,000	—	14,277	15,650	—	—	48
枚方市	—	—	—	1,976,617	1,018,200	1,018,200	—	12,900	—	—	—	—
木津市	—	1,332,123	—	1,493,382	—	—	—	9,180	757	—	—	—
尾道市	—	176,122	605,000	1,493,382	1,305,000	1,305,000	—	47,822	17,225	—	—	—
野田市	—	—	257,655	698,451	749,300	617,300	132,000	—	1,000	—	—	—
林市	—	131,335	870,000	1,372,295	500,000	500,000	—	—	13,925	—	—	—
富田市	—	2,305,469	100,000	2,574,231	410,000	410,000	—	25,458	13,954	—	—	—
河内長野市	—	337,943	—	589,039	500,000	500,000	—	12,534	4,128	—	—	—
松原市	—	1,168,555	—	1,520,353	100,000	100,000	—	—	6,000	—	—	78,270
大東市	—	145,901	350,000	756,688	40,000	40,000	—	—	11,000	—	—	—
和泉市	—	711,921	—	1,198,393	—	—	—	—	11,000	—	—	—
東大阪市	—	45,212	447,005	970,322	200,000	200,000	—	—	3,020	—	—	—
東淀川区	—	2,671,310	—	2,922,596	100,000	100,000	—	—	2,000	—	—	1,600
柏原市	—	817,503	5,322	1,324,793	—	—	—	—	971	—	2,186	—
羽曳野市	—	1,281	303,981	886,477	—	—	—	—	3,975	—	—	—
真津市	—	143,661	311,236	721,938	171,000	171,000	—	—	—	—	—	—
高石市	—	1,368,531	97,000	1,529,656	160,700	160,700	—	—	2,162	—	—	—
藤井寺市	—	2,830,492	—	2,975,255	20,000	20,000	—	—	—	—	—	—
寺田町	—	1,056,411	52,711	1,514,464	777,000	777,000	—	—	19,721	—	—	—
東大阪	—	256,781	—	509,191	24,200	24,200	—	2,263	—	—	—	—
泉南	—	113,987	—	252,970	112,000	112,000	—	—	2,250	—	—	—
四條市	—	1,775,219	—	2,094,268	113,500	113,500	—	—	1,226	—	—	—
交野市	—	110,669	—	216,045	140,300	140,300	—	—	—	—	—	—
大阪狭山市	—	67,442	—	176,410	294,000	294,000	—	—	3,501	—	—	—
堺市	—	25,832,679	5,515,029	44,073,464	12,095,400	11,963,400	132,000	221,424	422,725	—	50,414	110
市計	—	25,106	14,742	120,710	—	—	—	1,511	—	—	—	99,257
本島町	—	65,871	—	11,700	148,100	148,100	—	—	—	—	46,252	29,917
豊能町	14,454	16,734	—	2,280	53,700	53,700	—	66,789	1,301	—	—	—
熊鷹町	—	283,360	—	305,494	33,000	33,000	—	—	—	—	—	—
忠熊町	—	1,391,003	40,000	1,487,529	91,900	91,900	—	31,000	4,561	—	—	—
熊田町	—	103,892	21,244	154,869	41,000	41,000	—	—	—	—	—	—
岬町	—	382,996	—	440,013	—	—	—	—	—	—	—	—
太子町	—	189,627	—	219,164	—	—	—	—	671	—	—	—
河内市	14,816	—	—	124,017	—	—	—	—	—	—	11,093	—
千早赤阪村	4,758	—	—	—	114,900	114,900	—	1,149	—	—	—	—
町村計	88,199	2,597,422	75,986	—	482,600	482,600	—	100,449	6,533	—	57,345	29,917
市町村計	88,199	28,430,101	5,591,015	46,934,482	12,578,000	12,446,000	132,000	321,873	429,258	—	107,759	129,174
泉北企業団	—	347,442	—	381,195	—	—	—	—	—	—	—	—
合計	88,199	28,777,543	5,591,015	47,315,677	12,578,000	12,446,000	132,000	321,873	429,258	—	107,759	129,174

(イ) 支出 (単位：千円)

区分 団体名	国庫補助金	府補助金	工事負担金	その他	計 (a)	うち翌年度へ繰越される支出の財源充当額(b)	前年度許可債で今年収入分(c)	純計 (a)-(b)+(c) (d)	(イ) 支出		
									建設改良費	職員給与費	ち 建設利息
岸和田市	—	—	—	—	1,208,417	500	—	1,207,917	1,299,786	88,478	—
豊中市	45,367	—	1,732	—	1,976,162	—	—	1,976,162	2,333,031	119,431	—
池田市	—	—	136,790	7	886,897	—	—	886,897	1,722,681	36,208	—
吹田市	—	—	—	60,120	1,044,830	—	—	1,044,830	1,982,107	151,791	—
大津市	—	—	24,770	—	79,398	—	—	79,398	337,270	25,201	—
泉州高槻市	—	—	—	400,000	443,206	—	—	443,206	1,998,143	104,093	—
高槻市	32,588	—	—	125,625	571,053	—	—	571,053	1,556,254	33,692	—
貝守市	—	—	—	—	489,975	—	—	489,975	711,741	—	—
枚方市	1,660	—	135,239	1,799,902	2,967,901	—	—	2,967,901	4,185,938	274,449	—
茨木市	—	—	880,254	300,000	1,192,465	219,412	—	973,053	1,932,602	200,775	—
八尾市	—	—	11,652	—	1,381,699	—	—	1,381,699	2,361,917	112,073	—
泉佐野市	36,925	—	41,046	—	828,271	—	—	828,271	832,820	55,460	—
富田林市	—	—	139,071	66,962	719,958	—	—	719,958	1,930,063	54,122	—
寝屋川市	1,154	—	—	—	450,566	—	—	450,566	694,203	75,344	—
河内長野市	15,028	—	552,440	612	1,069,714	—	—	1,069,714	1,544,704	69,396	—
松原市	—	—	53,707	—	253,005	—	—	253,005	930,014	51,369	—
東大阪市	—	—	47,797	—	98,797	—	—	98,797	357,951	11,963	—
和泉市	—	—	5,380	300,000	316,380	—	—	316,380	1,345,468	31,500	—
箕面市	—	17,809	489	—	222,898	17,809	—	205,089	819,462	38,274	—
柏原市	—	—	44,667	—	146,667	—	—	146,667	436,110	39,233	—
羽曳野市	—	—	276,321	—	279,478	—	—	279,478	542,597	48,256	—
門真市	14,069	—	—	—	60,810	—	—	60,810	417,075	58,114	—
摂津市	17,306	—	42,766	—	188,306	—	—	188,306	600,159	19,644	—
高石市	—	—	—	—	162,862	—	—	162,862	275,155	8,381	—
藤井寺市	—	—	60,765	—	80,765	—	—	80,765	254,937	39,272	—
東大阪市	4,671	—	48,827	—	850,219	—	—	850,219	1,668,164	160,481	—
泉南市	11,847	—	29,590	29,030	96,930	—	—	96,930	273,267	52,398	—
四條畷市	—	—	—	3,540	117,790	—	—	117,790	212,006	23,507	—
交野市	—	—	221,312	43,902	379,940	—	—	379,940	560,927	50,459	—
大阪狭山市	6,580	—	78,831	—	219,131	—	—	219,131	238,638	20,401	—
堺市	187,195	17,809	2,878,826	3,129,700	318,260	—	—	318,260	671,274	31,370	—
市計	—	—	10,626	—	19,102,750	237,721	—	18,865,029	35,026,464	2,085,135	—
島本町	—	—	—	23,991	36,128	—	—	36,128	397,296	10,700	—
豊能町	15,171	—	39,334	—	224,269	—	—	224,269	155,098	8,627	—
能勢町	—	—	—	—	176,295	—	—	176,295	153,290	—	—
忠岡町	—	—	37,183	—	33,000	—	—	33,000	302,806	—	—
熊取町	4,302	—	—	—	164,644	—	—	164,644	52,925	15,517	—
田尻町	—	—	11,874	—	45,302	—	—	45,302	13,463	—	—
岬町	—	—	—	—	11,874	—	—	11,874	13,463	—	—
太子町	—	—	—	—	671	—	—	671	28,881	10,089	—
千早赤阪村	1,728	—	48,291	6,199	67,311	—	—	67,311	134,479	—	—
河内町	50,788	—	12,969	—	179,806	—	—	179,806	220,492	5,693	—
町村計	71,969	—	160,277	30,190	939,300	—	—	939,300	1,491,936	50,626	—
市町村計	259,184	17,809	3,039,103	3,159,890	20,042,050	237,721	—	19,804,329	36,518,400	2,135,761	—
泉北企業団	—	—	—	—	—	—	—	—	33,479	—	—
合計	259,184	17,809	3,039,103	3,159,890	20,042,050	237,721	—	19,804,329	36,551,879	2,135,761	—







(4) 貸借対照表  
(ア) 資産

(単位：千円)

区分 団体名	建設改良費の財源内訳				固定資産		内		訳 ち				
	企業 その他	債 の 他	国 補 助 金	庫 助 金	府 助 金	工事負担金	他 繰 入 金	計 金		そ の 他	有形固定資産	う	
												地	産
市	—	—	—	—	—	—	115,517	91,369	18,547,917	18,522,937	1,155,647	35,115,657	18,447,895
市	—	—	—	45,367	—	1,732	97,000	506,632	38,462,706	38,303,278	2,811,579	68,840,244	33,364,120
市	—	—	—	—	—	—	—	972,581	18,132,550	17,033,150	2,140,486	28,273,513	14,295,605
市	—	—	—	—	—	—	28,202	1,003,905	30,511,134	30,459,744	549,649	49,827,992	21,466,824
市	—	—	—	—	—	24,770	4,628	257,872	10,756,173	10,338,003	347,943	17,724,871	7,756,920
市	—	—	—	—	—	—	24,628	1,973,515	35,384,809	34,983,059	2,275,152	69,270,277	36,791,018
市	—	—	—	32,588	—	—	6,609	1,110,826	15,630,282	13,343,028	1,148,630	21,331,684	9,469,131
市	—	—	—	—	—	31,331	29,927	221,814	19,626,982	18,278,331	270,631	37,282,993	19,285,981
市	—	—	—	1,660	—	90,660	12,900	3,062,518	65,993,564	63,132,578	10,809,813	96,509,919	44,879,495
市	—	—	—	—	—	660,842	757	1,271,003	40,432,982	39,418,815	4,048,610	64,287,722	29,908,243
市	—	—	—	—	—	—	65,047	980,218	25,554,345	25,465,401	2,106,991	42,569,160	19,525,709
市	—	—	—	36,925	—	41,046	1,000	1,365,549	23,221,246	21,721,246	456,515	36,609,837	15,630,476
市	—	—	—	—	—	139,071	13,925	1,277,067	22,147,967	20,202,894	1,965,731	38,256,570	20,080,313
市	—	—	—	1,154	—	—	39,412	243,637	14,597,029	14,596,972	1,267,175	31,499,977	18,267,283
市	—	—	—	—	—	—	4,128	488,136	23,951,863	22,086,058	3,497,007	39,967,906	21,550,173
市	—	—	—	15,028	—	53,707	6,000	755,279	16,904,321	16,530,465	270,474	27,283,901	11,088,433
市	—	—	—	—	—	47,797	11,000	259,154	10,099,297	10,098,480	720,905	17,262,779	7,938,043
市	—	—	—	—	—	5,380	11,000	1,329,088	25,089,638	23,839,638	1,151,948	40,250,036	17,593,998
市	—	—	—	—	—	—	3,020	615,973	18,240,847	18,103,805	3,688,432	28,621,893	14,371,252
市	—	—	—	—	—	469	2,000	289,443	8,745,063	8,744,130	523,794	17,264,901	9,094,033
市	—	—	—	—	—	44,667	3,157	263,119	19,709,668	19,709,668	1,522,173	31,595,866	13,452,320
市	—	—	—	14,069	—	276,321	3,975	356,265	10,149,386	10,147,353	154,113	19,820,223	10,130,615
市	—	—	—	—	—	42,766	—	—	9,461,996	9,461,996	1,020,101	19,601,938	11,183,469
市	—	—	—	—	—	—	—	112,293	3,813,597	3,813,597	708,276	7,810,939	4,705,618
市	—	—	—	—	—	60,765	2,162	174,172	8,960,455	8,696,750	485,367	15,306,513	7,248,664
市	777,000	—	—	4,671	—	48,827	19,721	817,945	34,217,451	34,129,682	3,317,822	65,898,923	35,946,771
市	—	—	—	11,847	—	—	2,263	234,957	10,860,979	10,860,471	436,507	19,994,224	9,574,814
市	—	—	—	—	—	—	2,250	97,756	6,378,443	6,169,686	1,046,028	11,499,282	6,386,373
市	—	—	—	—	—	—	1,226	315,151	12,971,421	12,951,103	474,843	18,381,881	6,662,778
市	—	—	—	—	—	131,050	—	22,085	6,905,694	6,905,647	576,410	13,611,142	7,285,852
市	—	—	—	6,580	—	14,069	3,501	353,124	8,895,792	8,887,828	882,006	15,386,930	7,385,530
市	—	—	—	187,195	—	2,355,615	514,955	20,005,299	614,521,304	596,935,561	51,830,758	1,046,959,693	510,767,749
計	—	—	—	—	—	—	—	397,296	5,096,110	5,095,822	741,283	9,036,472	4,731,483
町	—	—	—	—	—	—	—	6,998	5,216,002	4,462,389	446,896	9,278,269	5,355,816
町	—	—	—	—	—	—	1,301	43,784	5,559,737	5,117,721	582,957	6,903,428	2,368,664
町	—	—	—	—	—	39,334	—	206	815,520	815,520	110,767	2,105,647	1,400,894
町	—	—	—	—	—	37,183	35,561	138,162	7,465,881	7,451,631	521,976	11,735,047	4,832,007
町	—	—	—	4,302	—	—	—	7,623	1,487,013	1,479,918	31,646	2,815,994	1,369,282
町	—	—	—	—	—	11,874	—	1,589	3,149,659	3,140,538	159,790	6,916,822	3,936,074
町	—	—	—	—	—	—	—	28,881	2,228,591	2,228,564	279,141	4,686,074	2,736,651
町	—	—	—	1,728	—	48,291	—	84,460	3,662,940	3,662,940	261,305	5,669,546	2,267,911
町	—	—	—	50,788	—	—	—	54,804	1,536,372	1,536,372	103,350	2,827,542	1,442,111
村	—	—	—	71,989	—	—	—	763,803	36,271,825	34,991,415	3,239,111	61,974,841	30,440,893
計	—	—	—	259,184	—	2,492,297	551,817	20,769,102	650,739,129	631,926,976	55,069,869	1,108,934,534	541,208,642
計	—	—	—	—	—	2,492,297	551,817	33,479	651,106,624	637,407	110,565	1,109,691,914	500,538
合	777,000	—	—	259,184	—	2,492,297	551,817	20,802,581	651,106,624	632,294,383	55,180,434	1,109,691,914	541,709,180

(単位：千円)

区分	内				訳				流動資産 (B)	う			ち		
	建設区勘定	無形固定資産	投 その 他 資 産	他 公 営 企 業 出 資 金	う		ち			現金及び預金	未 収 金 及 び 未 収 入	貸 倒 引 当 金 (△)	貯 蔵 品		
					その 他 出 資 金	他 会 計 貸 付 金	そ の 他 貸 付 金	基 金							
岸和田市	699,528	24,980	—	—	—	—	—	2,930,813	250,475	697,150	9,416	42,604	岸		
豊中	15,575	61,062	98,366	—	—	—	—	3,940,809	2,980,598	974,925	48,545	32,977	中		
池田	914,756	1,099,400	—	—	—	—	—	3,940,809	2,980,598	974,925	48,545	32,977	豊		
吹上	1,548,927	51,390	—	—	—	—	—	2,746,869	6,426	285,963	6,426	27,987	池		
大津	22,109	47,570	370,600	20,100	500	—	—	5,729,158	5,150,760	547,642	12,418	43,173	吹		
高槻	170,459	1,753	399,997	—	—	—	—	2,049,150	1,881,861	176,042	17,806	9,053	大		
高槻	331,845	379	2,286,875	—	—	—	—	7,633,867	6,845,933	789,662	16,618	13,798	高		
貝塚	10,688	1,346,151	2,500	—	—	—	—	2,512,706	1,795,645	247,008	1,398	18,037	高		
守口	692,341	41,586	2,819,400	—	2,500	—	—	2,072,191	1,729,786	353,556	26,239	15,088	貝		
枚方	990,726	16,317	997,850	—	9,000	—	—	5,908,328	4,755,726	536,240	8,240	23,508	守		
茨木	314,959	88,944	1,500,000	—	—	—	—	5,589,593	5,125,530	479,206	55,346	38,450	枚		
八尾	285,370	—	1,500,000	—	—	—	—	6,299,796	4,992,590	1,014,326	52,070	73,808	八		
泉佐野	60,906	1,944,166	907	802	—	—	—	1,593,526	783,911	328,685	31,701	12,631	泉		
林市	97,103	57	476,375	—	—	—	—	4,381,475	3,776,846	505,957	3,762	14,825	佐		
川市	1,389,430	373,856	817	—	—	—	—	6,389,226	5,861,194	4,822	4,822	—	富		
河内	64,523	—	1,250,000	—	980	—	—	2,919,139	2,552,540	316,265	432	—	寝		
松原	52,839	—	817	—	817	—	—	4,411,068	4,174,018	249,906	18,461	27,251	河		
東市	31,652	—	1,250,000	—	50,000	—	—	3,869,061	3,155,155	264,617	5,475	4,763	長		
和泉	164,732	137,042	—	—	—	—	—	8,691,061	8,155,155	531,906	5,475	5,605	松		
箕面	49,468	933	—	—	—	—	—	1,577,870	1,175,073	375,379	5,653	33,045	和		
柏野	43,949	165,707	—	—	—	—	—	3,000,907	2,546,495	450,9	2,756	11,496	箕		
羽曳	303,632	2,033	—	—	—	—	—	2,893,983	2,726,180	167,692	2,756	2,867	柏		
真津	23,294	132	—	—	—	—	—	3,670,385	3,295,708	370,577	5,730	9,630	野		
津市	153,534	263,705	—	—	—	—	—	3,625,183	3,268,789	355,605	13,780	14,445	羽		
井市	859,708	74,269	—	—	—	—	—	3,467,796	3,207,107	218,588	35,241	17,104	門		
大阪	4,554	508	—	—	—	—	—	2,108,935	1,871,470	211,514	2,016	27,967	振		
東市	10,649	70,497	—	—	—	—	—	1,478,318	1,356,161	67,027	2,275	14,312	高		
四條	757,157	318	—	—	—	—	—	7,593,030	6,458,434	1,286,626	175,954	8,360	石		
茨木	3,947	—	—	—	—	—	—	1,630,025	1,324,936	328,988	33,960	10,061	藤		
大市	4,422	7,964	—	—	—	—	—	954,179	791,464	150,822	15,421	10,661	東		
阪市	8,854,670	7,210,149	10,375,594	20,902	77,344	6,947,275	1,500,000	108,529,648	91,869,873	12,742,826	618,408	599,584	大		
市計	49,550	288	—	—	—	—	—	1,815,053	1,491,830	65,711	578	3,594	阪		
島	93,040	753,613	426,230	—	—	—	—	749,231	740,345	9,354	2,889	2,421	市		
豊能	—	15,786	—	—	—	—	—	938,067	851,187	91,924	5,044	—	島		
能勢	—	—	—	—	—	—	—	309,265	295,100	17,738	4,860	287	能		
忠岡	26,615	14,250	—	—	—	—	—	635,000	578,505	57,141	1,188	287	忠		
取町	1,560	7,095	—	—	—	—	—	231,332	183,923	46,348	324	492	岡		
田尻	—	9,121	—	—	—	—	—	264,818	98,942	183,725	18,770	1,385	熊		
岬町	—	—	—	—	—	—	—	883,498	833,162	50,701	832	921	岬		
太子	—	—	27	—	27	—	—	1,026,867	875,067	61,978	758	467	太		
河内	—	—	—	—	—	—	—	10,268,67	8,639	61,978	758	80	河		
千早	47,591	—	—	—	—	—	—	1,193,339	1,193,339	6,853	—	—	千		
赤阪	218,356	800,153	426,257	—	—	—	—	7,051,868	6,067,400	42,096	42,096	9,647	早		
村計	9,073,026	8,010,302	10,801,851	20,902	77,371	6,947,275	1,500,000	115,581,516	97,937,273	13,413,485	660,504	609,231	赤		
村計	—	88	—	—	—	—	—	313,155	289,042	22,464	—	1,649	村		
市計	9,073,026	8,010,390	10,801,851	20,902	77,371	6,947,275	1,500,000	115,894,671	98,226,315	13,435,949	660,504	610,880	市		
北水道	—	—	—	—	—	—	—	—	—	—	—	—	水		
企業団	—	—	—	—	—	—	—	—	—	—	—	—	道		
計	—	—	—	—	—	—	—	—	—	—	—	—	企		
合	—	—	—	—	—	—	—	—	—	—	—	—	業		

(単位：千円)

## (イ) 負債

区分 団体名	う		ち		繰延資産 (C)	資産合計 (A)+(B)+(C) (D)	固定負債 (E)	内					引当金	リース債務
	短期有価証券	一般短期貸付金	他会計貸付金	繰延資産 (C)				建設改良等の財源に充てるための企業債	その企業債	再建債	建設改良等の財源に充てるための長期借入金	その他の長期借入金		
岸和田市	—	—	1,950,000	—	—	21,478,730	11,020,266	10,236,127	—	—	—	784,139	—	—
豊中	—	—	—	—	—	42,403,515	22,233,481	22,063,247	—	—	—	168,103	—	2,131
池田	—	—	—	—	—	20,879,419	8,182,554	7,828,630	—	—	—	353,534	—	390
吹田	—	—	—	—	—	36,240,292	9,620,668	8,674,655	—	—	—	946,013	—	—
津島	—	—	—	—	—	12,805,323	3,407,271	3,250,666	—	—	—	156,605	—	—
大槻	—	—	—	—	—	43,018,676	1,661,736	1,289,817	—	—	—	371,919	—	—
高槻	—	—	—	—	—	18,142,988	3,522,054	2,588,705	—	—	—	933,349	—	—
高井	53,233	—	400,000	—	56,613	21,755,786	10,997,536	10,834,080	—	—	—	163,456	—	—
守口	—	—	—	—	—	71,301,892	19,852,964	19,062,202	—	—	—	765,603	—	—
枚方	—	—	—	—	—	46,022,575	5,440,116	4,926,657	—	—	—	513,459	—	—
木曽	—	—	—	—	—	31,854,141	12,583,441	12,048,347	—	—	—	535,094	—	—
尾花	—	—	—	—	—	24,814,772	7,336,207	7,032,094	—	—	—	303,797	—	—
野田	—	—	500,000	—	—	26,529,442	3,616,717	3,021,096	—	—	—	595,621	—	—
林市	—	—	—	—	—	20,986,255	9,267,231	9,034,559	—	—	—	232,672	—	—
川市	—	—	—	—	—	26,871,002	5,208,639	4,478,128	—	—	—	730,456	—	—
長野市	—	—	—	—	—	21,315,389	733,170	478,295	—	—	—	254,885	—	—
野市	—	—	—	—	—	13,988,358	3,388,442	2,445,610	—	—	—	942,832	—	—
原市	—	—	450,000	—	—	26,667,508	3,203,581	2,986,431	—	—	—	217,150	—	—
東市	—	—	—	—	—	21,241,754	3,166,266	2,856,262	—	—	—	291,057	—	—
泉市	—	—	—	—	—	11,639,046	2,428,446	1,767,401	—	—	—	661,045	—	—
面市	—	—	—	—	—	23,545,760	1,129,096	882,866	—	—	—	246,230	—	—
原市	—	—	—	—	—	13,774,569	4,080,207	3,626,207	—	—	—	454,000	—	—
野市	—	—	—	—	—	12,929,792	2,885,330	2,581,128	—	—	—	304,202	—	—
真津	—	—	—	—	—	5,922,532	1,192,587	1,012,741	—	—	—	179,846	—	—
石津	—	—	—	—	—	10,438,773	2,303,125	2,044,180	—	—	—	258,945	—	—
寺市	—	—	—	—	—	41,810,481	16,386,468	15,417,313	—	—	—	958,259	—	—
南市	—	—	—	—	—	12,491,004	3,195,054	2,937,329	—	—	—	257,725	—	—
阪市	—	—	—	—	—	7,332,622	2,521,526	2,258,754	—	—	—	262,772	—	—
南市	—	—	—	—	—	16,448,112	8,772,278	8,562,711	—	—	—	209,567	—	—
野市	—	—	—	—	—	8,449,215	1,859,129	1,724,948	—	—	—	134,181	—	—
山市	—	—	—	—	—	10,027,842	2,495,812	2,370,812	—	—	—	125,000	—	—
南市	53,233	—	3,300,000	—	56,613	723,107,565	193,691,398	180,321,988	—	—	—	13,311,516	—	—
計	—	—	247,000	—	—	6,911,163	534,008	400,091	—	—	—	133,917	—	—
本市	—	—	—	—	—	5,965,233	2,279,590	2,215,726	—	—	—	63,864	—	—
能町	—	—	—	—	—	6,497,804	2,615,791	2,615,791	—	—	—	—	—	—
勢町	—	—	—	—	—	1,124,785	340,633	338,587	—	—	—	—	—	—
岡町	—	—	—	—	—	8,100,881	1,215,192	1,141,078	—	—	—	—	—	—
取町	—	—	—	—	—	1,718,345	82,563	82,563	—	—	—	—	—	—
尻町	—	—	—	—	—	3,414,477	1,171,335	1,167,130	—	—	—	—	—	—
子町	—	—	—	—	—	3,112,089	261,454	250,517	—	—	—	—	—	—
南村	—	—	—	—	—	4,689,807	444,333	392,179	—	—	—	—	—	—
阪村	—	—	—	—	—	1,735,109	577,083	577,083	—	—	—	—	—	—
早計	—	—	247,000	—	—	43,269,693	9,521,982	9,180,745	—	—	—	341,237	—	—
赤計	—	—	3,547,000	—	56,613	766,377,258	203,213,380	189,502,733	—	—	—	13,652,753	—	—
村計	—	—	—	—	—	680,650	68,217	68,217	—	—	—	68,217	—	—
市計	—	—	—	—	—	203,281,597	203,281,597	189,502,733	—	—	—	13,720,970	—	—
市計	—	—	—	—	—	767,057,908	203,281,597	189,502,733	—	—	—	13,720,970	—	—
北計	—	—	—	—	—	—	—	—	—	—	—	—	—	—
水道計	—	—	—	—	—	—	—	—	—	—	—	—	—	—
企業計	—	—	—	—	—	—	—	—	—	—	—	—	—	—
団計	—	—	—	—	—	—	—	—	—	—	—	—	—	—
合	—	—	—	—	—	—	—	—	—	—	—	—	—	—

(単位：千円)

区分	内 訳										繰延収益	
	流動負債 (F)	建設改良等 の財源に充 てるための 企業債	建設改良等 の財源に充 てるための 長期借入金	その他の 長期借入金	引当金	リース債務	一時借入金	未払金及び 未払費用	前受金及び 前受収益	その他		
岸和田市	1,053,890	546,267	—	—	33,649	—	—	—	421,720	9,484	42,770	3,040,625
豊中	2,890,967	1,679,992	—	—	90,149	—	—	—	728,438	2,018	384,751	4,653,171
池田	839,880	486,576	—	—	32,907	—	—	—	204,077	—	114,848	2,408,928
吹田	2,316,652	586,581	—	—	79,850	—	—	—	1,106,440	—	543,781	8,281,271
大津	443,530	157,401	—	—	10,006	—	—	—	172,574	—	103,549	3,716,920
泉大	219,980	159,980	—	—	54,372	—	—	—	630,796	—	370,097	11,504,767
高槻	1,297,696	591,067	—	—	25,727	—	—	—	345,863	10,235	74,032	2,597,243
貝守	1,298,266	802,570	—	—	44,669	—	—	—	447,618	—	3,409	837,159
守口	2,666,443	1,564,691	—	—	43,973	—	—	—	980,079	13,680	40,746	9,750,755
枚方	1,755,027	533,861	—	—	46,719	—	—	—	773,730	540	400,177	14,954,949
茨木	1,942,339	837,409	—	—	53,039	—	—	—	661,025	16,676	374,190	2,591,310
八尾	862,243	496,580	—	—	17,182	—	—	—	334,025	8,250	1,168	8,111,079
泉	1,109,887	153,651	—	—	21,752	—	—	—	834,535	—	99,949	10,935,536
富田	1,133,280	469,639	—	—	32,730	—	—	—	523,381	13,880	93,650	991,330
寝屋川	700,550	283,086	—	—	18,102	—	—	—	374,983	—	22,561	7,736,966
河内	554,566	25,949	—	—	20,036	—	—	—	301,760	22,897	183,924	8,037,224
内野	631,026	174,972	—	—	15,242	—	—	—	372,043	38	68,731	1,729,054
松原	747,263	238,785	—	—	18,115	—	—	—	426,980	52,267	11,116	11,888,091
大東	860,204	327,867	—	—	16,321	—	—	—	362,663	5,098	131,335	7,003,953
和泉	551,754	169,371	—	—	15,513	—	—	—	236,524	79,024	130,346	2,680,331
箕原	1,248,506	110,191	—	—	289,450	—	—	—	434,344	29,281	335,497	10,360,451
柏原	732,534	282,828	—	—	18,234	—	—	—	290,300	—	111,891	2,973,525
羽曳野	702,884	225,944	—	—	26,171	—	—	—	380,020	—	70,749	814,950
門真	440,059	87,806	—	—	11,597	—	—	—	246,044	—	94,612	938,897
高石	477,238	170,553	—	—	34,786	—	—	—	125,617	12,701	133,581	3,324,448
藤井寺	2,976,721	876,417	—	—	104,212	—	—	—	1,286,081	705,337	705,337	4,727,091
東大阪	472,212	199,868	—	—	13,079	—	—	—	183,922	5,724	69,619	4,834,697
南大阪	456,389	174,839	—	—	12,396	—	—	—	248,969	20,082	103	1,895,394
四條	652,107	289,508	—	—	17,989	—	—	—	228,111	23,062	93,437	1,566,428
交野	381,782	115,418	—	—	171,733	—	—	—	67,788	7,091	19,752	2,782,684
大塚	530,904	165,329	—	—	19,683	—	—	—	345,892	—	—	2,284,995
阪市	33,317,866	12,589,139	—	—	1,409,383	—	—	—	14,076,342	354,479	4,829,708	159,954,222
市計	389,741	15,031	—	—	6,337	—	—	—	325,368	—	43,005	1,206,626
島本	355,286	203,098	—	—	6,451	—	—	—	62,340	—	83,397	2,499,038
豊能	255,745	131,452	—	—	2,162	—	—	—	122,078	—	53	1,410,281
能勢	59,929	16,966	—	—	2,018	—	—	—	25,314	9,060	6,571	118,095
忠岡	292,333	131,952	—	—	8,208	—	—	—	93,843	726	57,605	3,673,524
取田	28,459	6,337	—	—	2,763	—	—	—	8,363	—	10,996	1,142,502
尻屋	443,091	161,043	—	—	2,755	—	—	—	48,723	—	30,570	958,101
子母沢	71,289	24,661	—	—	3,318	—	—	—	40,489	—	2,821	576,035
河内	50,253	20,355	—	—	3,106	—	—	—	23,159	1,399	2,234	1,488,170
千早	187,279	31,498	—	—	23,724	—	—	—	125,498	459	6,100	414,890
赤阪	2,133,405	742,393	—	—	60,842	—	—	—	875,174	11,644	243,352	13,487,262
村計	35,451,271	13,331,532	—	—	1,470,225	—	—	—	14,951,516	366,123	5,073,060	173,441,484
市町村計	46,634	—	—	—	6,933	—	—	—	38,174	—	1,527	—
泉北	35,497,905	13,331,532	—	—	1,477,158	—	—	—	14,989,690	366,123	5,074,587	173,441,484
合 計												

(単位：千円)

## (ウ) 資本

区分 団体名	内 訳		負債合計 (E) + (F) (G)	資本金 (F)	内 容				剰余金 (I)	内 容		訳
	長期前受金	長期前受金 収益化累計額 (Δ)			固有資本金	再評価組入 資本	繰入資本金	組入資本金		資本剰余金	国庫補助金	
岸和田市	6,146,260	3,105,635	15,114,781	4,585,769	69,251	—	1,213,592	3,302,926	1,778,180	3,958	3,957	558,518
中野市	10,149,014	5,495,843	29,777,619	8,694,328	105,108	—	1,633,503	6,955,655	3,931,630	8,866	—	488,452
豊田市	5,339,648	2,930,720	11,431,362	8,461,328	49,016	78,941	1,295,199	7,038,172	986,729	—	—	—
吹田市	15,230,074	6,948,803	20,218,591	13,405,615	174,114	—	1,625,719	11,605,782	2,616,086	—	—	—
大津市	6,990,195	3,273,275	7,567,121	1,701,352	53,135	5,747	38,119	1,604,351	3,536,250	—	—	279,030
泉大箕市	29,598,613	18,093,846	14,484,199	24,490,802	20,746	—	14,203	24,455,853	4,063,675	1,867	3,225	8,101
高員市	4,983,994	2,386,751	6,710,364	9,232,831	68,222	7,968	—	9,156,641	2,199,793	594	—	1,139,182
守口市	2,641,146	1,803,987	13,132,961	6,685,764	140,882	—	4,574,777	1,970,105	1,937,061	8,643	—	15,509
枚方市	22,331,347	12,580,592	32,270,162	27,282,764	10,966,025	—	10,231,322	6,085,417	11,748,966	223,167	—	238,533
茨木市	28,762,539	13,807,590	22,150,092	16,960,087	42,952	—	2,442,950	14,474,185	6,912,396	44,866	2,975	3,269,217
八尾市	2,573,644	2,573,644	17,117,090	12,291,601	71,771	—	1,799,028	10,420,802	2,445,450	—	—	600,908
野市	13,501,933	5,390,854	16,309,529	5,254,443	46,584	—	—	5,207,859	3,250,800	7,947	109,312	2,255,765
林市	23,992,644	13,057,108	15,662,140	7,016,460	19,210	—	—	6,997,250	3,850,842	—	—	32,888
富田市	2,685,919	1,694,589	11,391,841	5,096,643	79,111	—	—	3,378,969	4,497,771	—	—	—
河内長野市	23,044,962	15,307,996	13,646,155	9,293,334	31,915	2,895	1,638,563	7,399,319	3,931,513	8,452	—	903,292
河内松原市	13,980,158	5,942,934	9,324,960	6,092,597	45,989	—	—	6,046,608	5,897,832	—	—	2,503,156
大東市	3,293,306	1,564,252	5,748,522	6,551,157	15,848	6,220	110,240	6,418,849	1,668,679	—	—	—
和泉市	22,601,451	10,713,360	15,838,935	9,615,180	59,620	—	59,083	9,496,477	1,213,393	—	—	—
箕面市	11,510,232	4,506,279	11,030,423	6,261,487	1,380	—	447,490	5,812,617	3,949,844	—	—	953,210
柏野市	5,449,531	2,769,200	5,660,531	1,083,076	17,942	10,520	315,959	738,655	4,895,439	90	26,622	907,483
羽曳野市	17,621,719	7,261,268	12,738,053	7,220,050	10,000	—	539,649	6,670,401	3,587,657	—	—	920,612
門真市	5,414,522	2,440,997	7,786,266	3,228,554	84,444	51,227	116,366	2,976,517	2,759,749	—	—	—
真津市	1,451,849	636,899	4,403,164	7,804,690	59,506	—	203,785	7,541,399	721,938	—	—	—
津市	2,232,130	1,293,233	2,571,543	1,388,394	45,840	40,139	—	1,302,415	1,962,595	—	—	61,925
石寺市	5,853,777	2,529,329	6,104,811	509,152	36,252	—	216,700	256,200	3,824,810	3,750	—	426,962
東大阪市	8,311,477	3,584,386	24,090,280	13,138,424	282,233	58,347	—	12,797,844	4,581,777	—	—	185,593
南大阪府	9,860,049	5,045,352	8,501,963	3,235,931	34,731	—	321,194	2,880,006	753,110	—	—	—
四條市	2,743,761	1,177,333	10,990,813	307,350	35,803	—	37,150	1,002,423	1,358,091	287	11,124	89,930
交野市	6,266,225	3,483,541	5,023,595	2,827,273	—	—	—	271,547	5,149,949	—	—	555,572
茨田山南	5,868,460	3,583,465	5,311,711	3,240,741	19,006	—	65,000	2,762,273	1,413,081	—	—	147,165
阪市	327,684,774	167,730,552	386,963,486	234,058,337	12,748,285	262,004	31,160,111	189,887,937	102,085,742	34,346	—	17,165
市計	2,618,489	1,411,863	2,130,375	2,638,674	30,765	—	361,315	2,860,420	1,475,390	106	—	16,540,993
市計	6,668,483	4,169,445	5,133,914	666,704	416,204	—	11,306	2,596,603	2,142,114	346,939	157,215	638,332
市計	2,445,285	1,035,004	4,281,817	1,380,633	909,571	—	195,996	250,500	164,615	86,300	3,710	69,908
市計	183,448	65,353	518,657	21,252	21,252	—	—	275,066	835,354	34,308	—	258,418
市計	6,516,102	2,842,578	5,181,049	913,700	—	—	348,900	564,800	2,006,132	—	—	—
市計	2,053,456	1,053,405	2,572,527	171,168	—	—	10,822	160,346	293,653	—	—	—
市計	2,011,506	1,053,405	2,572,527	171,168	—	—	95,900	746,050	293,653	6,980	—	272,701
市計	980,139	404,104	908,778	762,260	35,690	—	—	462,584	1,441,051	—	—	274,482
市計	2,558,503	1,070,333	1,982,756	2,126,179	8,358	—	263,986	765,361	580,872	—	—	1,242
市計	749,481	334,591	1,179,252	229,713	1,331	—	1,352,460	326,144	360,868	—	—	66,360
市計	26,784,892	13,297,630	25,142,649	9,006,183	1,423,171	—	2,389,889	5,193,123	9,120,861	114,989	6,719	1,581,443
市計	354,469,666	181,028,182	412,106,135	243,064,520	14,171,456	262,004	33,550,000	195,081,060	111,206,603	601,047	163,934	18,122,436
市計	—	—	114,851	166,114	—	—	100,500	65,614	399,685	—	—	—
市計	354,469,666	181,028,182	412,220,986	243,230,634	14,171,456	262,004	33,650,500	195,146,674	111,606,288	601,047	163,934	18,122,436

(単位：千円)

区分 団体名	内						内						内		その 他 の 証 書 差 額 金		
	内		内		内		内		内		内		記	ち			
	再 評 価 積 立 金	そ の 他	利 益 積 立 金	減 債 積 立 金	利 益 積 立 金	建 設 改 良 積 立 金	そ の 他 積 立 金	当 年 度 未 処 分 利 益 剰 余 金	当 年 度 未 処 理 欠 損 金 (△)	当 年 度 純 利 益	当 年 度 純 損 失 (△)						
岸和田市	—	8,848	1,202,899	350,000	—	200,000	—	652,899	—	285,239	—	—	—	—	—	—	岸
中野市	—	331,232	3,103,080	—	—	—	—	3,103,080	—	773,231	—	—	—	—	—	—	中
豊田市	—	721,670	265,059	—	—	—	—	265,059	—	264,089	—	—	—	—	—	—	豊
吹田市	—	21,380	2,594,706	40,000	—	560,000	—	1,994,706	—	971,166	—	—	—	—	—	—	吹
大津市	—	39,037	3,218,183	—	—	—	—	3,218,183	—	310,261	—	—	—	—	—	—	大
泉大槻市	—	475,049	3,575,433	—	—	1,340,000	—	2,235,433	—	1,359,205	—	—	—	—	—	—	泉
高槻市	—	403,631	636,386	260,895	—	—	—	395,491	—	142,134	—	—	—	—	—	—	高
貝塚市	—	22,735	1,808,895	4,200	—	—	—	1,804,695	—	150,162	—	—	—	—	—	—	貝
守口市	—	3,226,638	8,060,628	—	—	3,181,785	—	2,748,759	—	1,164,213	—	—	—	—	—	—	守
枚方市	—	1,618,721	1,976,617	—	—	—	—	1,976,617	—	644,494	—	—	—	—	—	—	枚
茨木市	—	351,160	1,493,382	—	—	—	—	1,493,382	—	712,260	—	—	—	—	—	—	茨
八尾市	—	44,637	833,139	—	—	—	—	698,451	—	440,796	—	—	—	—	—	—	八
泉佐野市	—	8,003	2,491,256	144,655	—	134,688	—	1,372,295	—	370,960	—	—	—	—	—	—	泉
林市	—	16,983	4,480,716	811,383	—	842,306	—	2,574,231	—	168,762	—	—	—	—	—	—	林
富田市	72	1,990,130	1,029,639	40,600	—	1,095,102	—	589,039	—	251,096	—	—	—	—	—	—	富
寝屋川市	—	1,439,114	1,955,562	70,994	—	400,000	—	1,520,353	—	351,798	—	—	—	—	—	—	寝
河内長野市	—	11,991	1,213,393	15,000	—	580,000	—	756,688	—	260,787	—	—	—	—	—	—	河
内野市	—	573,734	2,422,900	464,631	—	987,947	—	970,322	—	478,105	—	—	—	—	—	—	内
長野市	—	65,846	3,895,398	670,708	—	2,094	—	2,922,596	—	251,286	—	—	—	—	—	—	長
原野市	—	461,477	2,205,568	15,278	—	865,497	—	1,324,793	—	501,968	—	—	—	—	—	—	原
松原市	—	23,272	2,736,477	50,000	—	1,800,000	—	886,477	—	581,215	—	—	—	—	—	—	松
東大阪市	—	—	721,938	—	—	—	—	721,938	—	267,041	—	—	—	—	—	—	東
泉南	—	16,298	1,884,372	100,000	—	254,716	—	1,529,656	—	64,125	—	—	—	—	—	—	泉
東淀川市	—	418,853	2,975,255	—	—	—	—	2,975,255	—	144,763	—	—	—	—	—	—	東
大東市	—	143,780	4,252,404	52,000	—	2,685,940	—	1,514,464	—	405,342	—	—	—	—	—	—	大
和泉市	—	—	753,110	140,000	—	103,919	—	509,191	—	252,410	—	—	—	—	—	—	和
箕面市	—	865,780	3,736,868	252,600	—	1,100,000	—	2,094,268	—	319,049	—	—	—	—	—	—	箕
柏野市	—	857,509	366,045	40,000	—	110,000	—	216,045	—	105,376	—	—	—	—	—	—	柏
羽曳野市	—	50,791	660,474	72,400	—	566,000	—	176,410	—	108,968	—	—	—	—	—	—	羽
門真市	—	16,179,465	68,771,776	3,915,344	—	17,610,115	—	44,073,464	—	12,725,756	—	—	—	—	—	—	門
真津市	—	447,261	966,511	145,801	—	700,000	—	120,710	—	80,862	—	—	—	—	—	—	真
津石市	—	71,476	11,700	—	—	—	—	11,700	—	—	—	—	—	—	—	—	津
寺田町	—	798,766	2,280	—	—	—	—	2,280	—	—	—	—	—	—	—	—	寺
藤井市	—	—	322,262	16,768	—	—	—	305,494	—	22,134	—	—	—	—	—	—	藤
東大阪市	—	478,603	1,527,529	40,000	—	—	—	1,487,529	—	56,526	—	—	—	—	—	—	東
泉南	—	—	293,653	20,813	—	16,797	—	154,869	—	29,733	—	—	—	—	—	—	泉
四條市	—	1,956	464,413	24,400	—	285,000	—	440,013	—	57,017	—	—	—	—	—	—	四
交野市	—	621,405	545,164	41,000	—	250,000	—	219,164	—	29,537	—	—	—	—	—	—	交
狹山町	—	121,333	455,288	51,271	—	30,000	—	124,017	—	—	—	—	—	—	—	—	狹
阪市	—	123,519	21,276	—	—	—	—	21,276	—	—	—	—	—	—	—	—	阪
市	—	2,664,319	4,610,076	340,053	—	1,251,797	—	2,887,052	—	275,809	—	—	—	—	—	—	市
計	89,354	18,843,784	73,381,852	4,255,397	—	18,861,912	—	46,960,516	—	13,001,565	—	—	—	—	—	—	計
市	—	4,196	399,685	4,255,397	—	18,861,912	—	381,195	—	33,753	—	—	—	—	—	—	市
市	—	—	73,781,537	4,255,397	—	18,861,912	—	47,341,711	—	13,035,318	—	—	—	—	—	—	市
計	93,550	18,843,784	73,781,537	4,255,397	—	18,861,912	—	47,341,711	—	13,035,318	—	—	—	—	—	—	計



(単位：千円)

区 分 団体名	資 本 合 計 (H) + (I) (J)	負債・資本合計 (G) + (J)	不良債務額 (K)	実質資金不足額	再 掲		当年度未処理 欠損比率 (%)	不良債務比率 (%)	前 年 度 末 不良債務額 (L)	対前年度増減額 (K) - (L) (M)	対前年度増減率 (M) / (L) (%)	企業債現在高
					経 常 利 益	経常損失 (△)						
岸和田市	6,363,949	21,478,730	—	—	286,114	—	—	—	—	—	—	10,782,394
岸中	12,625,896	42,403,515	—	—	773,231	—	—	—	—	—	—	23,743,239
豊池	9,448,057	20,879,419	—	—	264,648	—	—	—	—	—	—	8,315,206
吹田	16,021,701	56,240,292	—	—	904,675	—	—	—	—	—	—	9,261,236
大津	5,237,602	12,805,323	—	—	310,261	—	—	—	—	—	—	3,408,067
泉大	28,554,477	43,018,676	—	—	1,364,256	—	—	—	—	—	—	1,509,797
高槻	11,432,624	18,142,988	—	—	146,825	—	—	—	—	—	—	2,723,915
高員	8,622,825	21,755,786	—	—	151,663	—	—	—	—	—	—	11,636,650
守口	39,031,730	71,301,892	—	—	1,317,113	—	—	—	—	—	—	20,626,893
枚方	23,872,483	46,022,575	—	—	658,521	—	—	—	—	—	—	5,460,518
茨木	14,737,051	31,854,141	—	—	712,260	—	—	—	—	—	—	12,885,756
八尾	8,505,243	24,814,772	—	—	435,774	—	—	—	—	—	—	7,528,674
泉佐	10,867,302	26,529,442	—	—	370,960	—	—	—	—	—	—	3,174,747
富田	9,594,414	20,986,255	—	—	168,762	—	—	—	—	—	—	9,504,198
屋川	13,224,847	26,871,002	—	—	251,096	—	—	—	—	—	—	4,761,214
河内	11,990,429	21,315,389	—	—	277,764	—	—	—	—	—	—	504,234
原野	8,219,836	13,968,358	—	—	260,787	—	—	—	—	—	—	2,620,582
大東	10,828,573	26,667,508	—	—	490,886	—	—	—	—	—	—	3,225,216
和泉	10,211,331	21,241,754	—	—	492,195	—	—	—	—	—	—	3,184,129
箕面	5,978,515	11,639,046	—	—	251,286	—	—	—	—	—	—	1,936,772
柏野	10,807,707	23,545,760	—	—	503,767	—	—	—	—	—	—	993,057
羽曳	5,988,303	13,774,569	—	—	581,215	—	—	—	—	—	—	3,909,035
真津	8,526,628	12,929,792	—	—	267,041	—	—	—	—	—	—	2,807,072
津石	3,350,989	5,922,532	—	—	64,752	—	—	—	—	—	—	1,100,547
高石	4,333,962	10,438,773	—	—	144,763	—	—	—	—	—	—	2,214,733
藤井	17,720,201	41,810,481	—	—	405,342	—	—	—	—	—	—	16,293,730
大阪	3,989,041	12,491,004	—	—	219,334	—	—	—	—	—	—	3,137,197
南大	2,459,313	7,332,622	—	—	138,137	—	—	—	—	—	—	2,433,593
四條	5,457,299	16,448,112	—	—	9,694	—	—	—	—	—	—	8,852,219
交野	3,425,620	8,449,215	—	—	105,376	—	—	—	—	—	—	1,840,366
茨田	4,716,131	10,027,842	—	—	99,045	—	—	—	—	—	—	2,536,141
阪南	336,144,079	723,107,565	—	—	12,427,543	—	—	—	—	—	—	192,911,127
市計	4,780,788	6,911,163	—	—	80,862	75,213	—	—	—	—	—	415,122
本島	831,319	5,965,233	—	—	—	14,454	—	—	—	—	—	2,418,824
能勢	2,215,987	6,497,804	—	—	19,999	—	—	—	—	—	—	2,747,243
忠岡	606,128	1,124,785	—	—	77,168	—	—	—	—	—	—	355,553
取田	2,919,832	8,100,881	—	—	29,472	—	—	—	—	—	—	1,273,030
熊取	464,821	1,718,345	—	—	57,166	—	—	—	—	—	—	88,900
尻尾	841,950	3,414,477	17,230	17,230	31,621	—	3.6	4,148	13,082	—	315	1,328,173
太尾	2,203,311	3,112,089	—	—	—	—	—	—	—	—	—	275,178
河内	2,707,051	4,689,807	—	—	—	14,794	—	—	—	—	—	412,534
早赤	555,857	1,735,109	—	—	—	5,970	—	—	—	—	—	608,581
赤阪	18,127,044	43,269,693	17,230	17,230	296,288	110,431	—	0.5	4,148	13,082	315	9,923,138
村計	354,271,123	766,377,258	17,230	17,230	12,723,831	110,431	—	0.0	4,148	13,082	315	202,834,265
市計	565,799	680,650	—	—	33,753	—	—	—	—	—	—	—
泉北	354,836,922	767,057,908	17,230	17,230	12,757,584	110,431	—	0.0	4,148	13,082	315	202,834,265
合 計												

年度別費用構成表

(単位：千円・%)

年度 区分	19		20		21		22		23		24		25		26		27		28		
	対前年 構成比	対前年 度伸率	対前年 構成比	対前年 度伸率	対前年 構成比	対前年 度伸率	対前年 構成比	対前年 度伸率	対前年 構成比	対前年 度伸率	対前年 構成比	対前年 度伸率	対前年 構成比	対前年 度伸率	対前年 構成比	対前年 度伸率	対前年 構成比	対前年 度伸率	対前年 構成比	対前年 度伸率	
職員給与費	18,958,093	17.0 ▲3.1	17,778,617	16.3 ▲6.2	16,777,422	15.8 ▲5.6	16,135,368	15.9 ▲3.8	15,121,912	15.2 ▲6.3	14,320,352	14.7 ▲5.3	12,776,094	13.4 ▲10.8	11,490,917	12.0 ▲10.1	11,359,551	11.9 ▲1.1	11,606,585	122	2.2
企業債利息	8,868,604	7.5 ▲5.9	7,010,141	6.3 ▲16.2	6,351,345	6.0 ▲9.4	6,073,567	6.0 ▲4.4	5,651,429	5.7 ▲7.0	5,359,182	5.5 ▲5.2	4,984,000	5.2 ▲7.0	4,742,033	5.0 ▲4.9	4,505,890	4.7 ▲5.0	4,203,818	4.4 ▲6.7	
一時借入金利息	1,545	0.0 ▲44.3	2,097	0.0 35.7	2,236	0.0 6.6	1,400	0.0 ▲37.4	1,393	0.0 ▲0.5	897	0.0 ▲35.6	994	0.0 10.8	521	0.0 ▲47.6	1,005	0.0 92.9	974	0.0 ▲3.1	
減価償却費	20,865,381	18.8 2.0	21,265,231	19.1 1.4	21,509,617	20.3 1.1	21,646,038	21.4 0.6	21,817,297	22.0 0.8	21,536,632	22.1 ▲1.3	22,020,898	23.1 2.2	24,482,469	25.6 11.2	24,732,689	25.9 1.0	24,575,132	25.8 ▲0.6	
動力費	2,638,119	2.4 1.7	2,746,882	2.5 4.1	2,511,386	2.4 ▲8.6	2,495,494	2.5 ▲0.6	2,553,866	2.6 2.3	2,584,126	2.7 1.2	3,108,384	3.3 20.3	3,190,233	3.3 2.6	3,063,278	3.2 ▲3.8	2,898,347	3.0 ▲7.5	
修繕費	2,328,707	2.1 ▲4.4	2,308,561	2.1 ▲0.8	2,406,344	2.3 4.2	2,565,429	2.5 6.6	2,815,150	2.8 9.7	2,435,270	2.5 ▲13.5	2,374,505	2.5 ▲2.5	1,918,930	2.0 ▲19.2	1,980,553	2.1 3.2	2,168,847	2.3 9.5	
材料費	2,293,682	0.2 8.4	2,213,255	0.2 ▲3.6	2,212,242	0.2 ▲0.0	2,198,825	0.2 ▲0.6	2,076,683	0.2 ▲5.5	1,964,432	0.2 ▲5.4	1,941,193	0.2 ▲1.1	1,963,330	0.2 1.1	1,811,174	0.2 ▲7.7	1,600,046	0.2 ▲11.7	
薬品費	341,346	0.3 0.8	306,558	0.3 ▲10.2	336,603	0.3 9.8	389,879	0.4 15.8	324,640	0.3 ▲16.7	305,629	0.3 ▲5.9	306,509	0.3 0.3	290,338	0.3 ▲5.3	285,043	0.3 ▲1.8	263,570	0.3 ▲7.5	
路面復旧費	631,947	0.6 ▲2.2	590,904	0.5 ▲6.5	550,455	0.5 ▲6.8	560,385	0.6 1.8	569,927	0.6 1.7	619,400	0.6 8.7	529,951	0.6 ▲14.4	531,078	0.6 0.2	463,355	0.5 ▲12.8	495,469	0.5 6.9	
受水費	41,573,352	37.3 0.4	40,477,875	36.3 ▲2.6	39,480,549	37.3 ▲2.5	34,990,015	34.6 ▲11.4	34,468,126	34.7 ▲1.5	34,391,745	35.4 ▲0.2	32,990,388	34.7 ▲4.1	32,393,072	33.9 ▲1.8	32,373,101	33.9 ▲0.0	32,106,903	33.8 ▲0.8	
受託工事費	2,641,727	2.4 ▲16.3	2,555,986	2.3 ▲3.2	2,376,684	2.2 ▲7.0	2,156,856	2.1 ▲9.2	1,768,866	1.8 ▲18.0	1,523,188	1.6 ▲13.9	1,493,479	1.6 ▲2.0	1,742,643	1.8 16.7	1,608,305	1.7 ▲7.7	1,755,829	1.8 9.2	
附帯事業費	-	-	-	-	-	-	-	-	-	-	-	-	-	-	-	-	-	-	-	-	
材料・不用品売却原価	13,402	0.0 ▲12.4	16,470	0.0 22.9	20,352	0.0 23.6	11,280	0.0 ▲44.6	8,350	0.0 ▲26.0	11,973	0.0 43.4	10,192	0.0 ▲14.9	6,846	0.0 ▲32.8	13,439	0.0 96.3	5,345	0.0 ▲60.2	
その他	12,864,584	11.5 1.3	13,498,396	12.1 4.9	13,371,045	12.6 ▲0.9	14,016,100	13.8 4.8	14,012,816	14.1 ▲0.0	13,991,316	14.4 ▲0.2	14,393,666	15.1 2.9	14,594,370	15.3 1.4	14,833,247	15.6 1.7	14,909,574	15.7 0.5	
計	111,554,469	100.0 ▲0.9	108,779,043	97.5 ▲2.5	105,915,280	100.0 ▲2.6	101,261,636	100.0 ▲4.4	99,321,455	100.0 ▲1.9	97,276,142	100.0 ▲2.1	95,183,253	100.0 ▲2.2	95,579,780	100.0 0.4	95,416,630	100.0 ▲0.2	95,090,439	100.0 ▲0.3	
原価算入費用	108,899,340	- ▲0.4	106,206,587	- ▲2.5	103,518,244	- ▲2.5	99,093,500	- ▲4.3	97,544,239	- ▲1.6	95,740,981	- ▲1.8	93,679,582	- ▲2.2	93,830,291	- 0.2	93,794,886	- ▲0.0	93,329,265	- ▲0.5	
差引	2,655,129	- ▲16.2	2,572,456	- ▲3.1	2,397,036	- ▲6.8	2,168,136	- ▲9.5	1,777,216	- ▲18.0	1,535,161	- ▲13.6	1,503,671	- ▲2.1	1,749,489	- 16.3	1,621,744	- ▲7.3	1,761,174	- 8.6	
受託工事収益	2,367,445	- ▲14.4	2,257,672	- ▲4.6	2,077,105	- ▲8.0	1,892,163	- ▲8.9	1,551,181	- ▲18.0	1,337,568	- ▲13.8	1,353,145	- 1.2	1,473,671	- 8.9	1,313,434	- ▲10.9	1,388,566	- 5.7	

## 年 度 別 業 務 分 析

区 分	年 度			2 6 年 度	2 7 年 度	2 8 年 度
負 荷 率	$\frac{1 \text{ 日平均配水量}}{1 \text{ 日最大配水量}} \times 100$	(%)		88.8	89.0	89.3
施 設 利 用 率	$\frac{1 \text{ 日平均配水量}}{\text{配 水 能 力}} \times 100$	(%)		61.3	60.7	60.8
最 大 稼 働 率	$\frac{1 \text{ 日最大配水量}}{\text{配 水 能 力}} \times 100$	(%)		69.0	68.2	68.1
配水管使用効率	$\frac{\text{年間総配水量}}{\text{導送配水管延長}} \times 100$	( $\text{m}^3/\text{m}$ )		39.4	38.2	37.9
固定資産使用効率	$\frac{\text{年間総配水量}}{\text{有形固定資産}} \times 100$	( $\text{m}^3/\text{万円}$ )		9.9	9.7	9.5
供 給 単 価	$\frac{\text{給 水 収 益}}{\text{年間総有収水量}}$	(円)		159.2	158.6	159.2
給 水 原 価	$\frac{[\text{経常費用} - (\text{受託工事費} + \text{材料及び不用品売却原価} + \text{附帯事業費}) - \text{長期前受金戻入}]}{\text{年 間 総 有 収 水 量}}$	(円)		149.4	150.6	150.0
職員1人当たり有形固定資産	$\frac{\text{有 形 固 定 資 産}}{(\text{損益勘定所属職員数} + \text{資本勘定所属職員数})}$	(万円 / 人)		365,910	376,909	389,344
職員1人当たり給水人口	$\frac{\text{現 在 給 水 人 口}}{\text{損益勘定所属職員数}}$	(人 / 人)		4,000	4,066	4,170
職員1人当たり給水量	$\frac{\text{年 間 総 有 収 水 量}}{\text{損益勘定所属職員数}}$	( $\text{m}^3/\text{人}$ )		406,092	410,813	421,782
職員1人当たり営業収益	$\frac{\text{営業収益} - \text{受託工事収益}}{\text{損益勘定所属職員数}}$	(千円 / 人)		67,125	67,398	69,529

(注) ( ) は用水供給事業を除く

## 年 度 別 経 営 分 析

区 分	年 度			2 6 年 度	2 7 年 度	2 8 年 度
固定資産構成比率	$\frac{\text{固 定 資 産}}{\text{固定資産} + \text{流動資産} + \text{繰延勘定}} \times 100$	(%)		84.1	84.6	84.9
固定負債構成比率	$\frac{\text{固 定 負 債}}{\text{負債資本合計}} \times 100$	(%)		27.4	26.9	26.5
固 定 比 率	$\frac{\text{固 定 資 産}}{\text{資本金} + \text{剰余金} + \text{評価差額等} + \text{繰延収益}} \times 100$	(%)		124.8	124.1	123.3
固定資産対長期資本比率	$\frac{\text{固 定 資 産}}{\text{固定負債} + \text{資本金} + \text{剰余金} + \text{評価差額等} + \text{繰延収益}} \times 100$	(%)		88.7	89.0	89.0
自己資本構成比率	$\frac{\text{資本金} + \text{剰余金} + \text{評価差額等} + \text{繰延収益}}{\text{負債資本合計}} \times 100$	(%)		67.3	68.2	68.9
流 動 比 率	$\frac{\text{流 動 資 産}}{\text{流動負債}} \times 100$	(%)		302.6	313.5	326.5
流動資産回転率	$\frac{\text{営業収益} - \text{受託工事収益}}{(\text{期首流動資産} + \text{期末流動資産}) \times 1/2}$			0.8	0.8	0.8
経 常 収 支 比 率	$\frac{\text{経常収益}}{\text{経常費用}} \times 100$	(%)		113.5	112.2	112.9
営 業 収 支 比 率	$\frac{\text{営業収益} - \text{受託工事収益}}{\text{営業費用} - \text{受託工事費用}} \times 100$	(%)		107.3	105.3	105.7
企業債償還元金対料金収入比率	$\frac{\text{建設改良のための企業債償還元金}}{\text{料 金 収 入}} \times 100$	(%)		13.8	14.3	14.8
企業債元利償還元金対料金収入比率	$\frac{\text{建設改良のための企業債元利償還元金}}{\text{料 金 収 入}} \times 100$	(%)		19.0	19.3	19.4
職員給与費対料金収入比率	$\frac{\text{職員給与費}}{\text{料 金 収 入}} \times 100$	(%)		12.6	12.5	12.8
現 金 比 率	$\frac{\text{現金預金}}{\text{流動負債}} \times 100$	(%)		245.1	253.5	276.7
固定資産回転率	$\frac{\text{営業収益} - \text{受託工事収益}}{(\text{期首固定資産} + \text{期末固定資産}) \times 1/2}$			0.1	0.1	0.1
未 収 金 回 転 率	$\frac{\text{営業収益} - \text{受託工事収益}}{(\text{期首未収金} + \text{期末未収金}) \times 1/2}$			6.2	6.3	6.8
未 払 金 回 転 率	$\frac{\text{営業収益} - \text{受託工事収益}}{(\text{期首未払金} + \text{期末未払金}) \times 1/2}$			5.8	5.6	6.2
利 子 負 担 率	$\frac{\text{支払利息} + \text{企業債取扱諸費}}{\text{建設改良費等の財源に充てるための企業債・長期借入金} + \text{その他の企業債・長期借入金} + \text{再建債} + \text{リース債務} + \text{一時借入金}}$	(%)		2.3	2.2	2.1
企業債利息対料金収入比率	$\frac{\text{企業債利息}}{\text{料 金 収 入}} \times 100$	(%)		5.2	5.0	4.6
累積欠損金比率	$\frac{\text{累 積 欠 損 金}}{\text{営業収益} - \text{受託工事収益}} \times 100$	(%)		0.0	0.0	—
不良債務比率	$\frac{\text{不 良 債 務 額}}{\text{営業収益} - \text{受託工事収益}} \times 100$	(%)		—	0.0	0.0

他会計繰入金明細

(単位：千円)

区分 団体名	収益勘定他会計繰入金		資本勘定他会計繰入金		繰出基準以外のもの	繰出基準に基づくもの	計
	繰出基準に基づくもの	繰出基準以外のもの	繰出基準に基づくもの	繰出基準以外のもの			
岸和田市	53,668	31,452	115,517	88,427	27,090	88,427	27,090
中津市	63,881	37,995	236,316	147,580	88,736	147,580	88,736
池田市	2,896	—	—	—	—	—	—
吹田市	15,386	—	28,202	28,202	—	28,202	—
大津市	13,853	11,661	4,628	4,628	—	4,628	—
高槻市	44,659	6,717	43,206	9,289	33,917	9,289	33,917
高島市	7,221	140	6,631	5,631	978	5,631	978
守口市	3,371	—	29,927	29,927	—	29,927	—
枚方市	146,084	103,473	12,900	12,900	—	12,900	—
木津市	19,981	8,264	9,347	5,347	4,590	5,347	4,590
八尾市	51,420	—	65,047	65,047	—	65,047	—
佐野市	500	—	1,000	1,000	—	1,000	—
林市	5,198	—	13,494	13,494	431	13,494	431
田川市	8,868	—	39,412	39,412	—	39,412	—
寝屋川市	8,868	—	39,412	39,412	—	39,412	—
河内長野市	102,267	55,364	16,662	4,128	12,534	4,128	12,534
長野市	3,528	—	6,000	6,000	—	6,000	—
原市	9,000	—	11,000	11,000	—	11,000	—
東大阪市	10,568	2,000	11,000	11,000	—	11,000	—
東淀川区	26,104	40	3,020	3,020	—	3,020	—
面市	5,166	—	2,000	2,000	—	2,000	—
箕面市	3,366	—	3,157	3,157	—	3,157	—
柏原市	1,738	—	3,975	3,975	—	3,975	—
羽曳野市	4,346	116	—	—	—	—	—
真津市	391	—	2,162	2,162	—	2,162	—
石津市	6,295	—	—	—	—	—	—
井寺市	48,758	—	19,721	19,721	—	19,721	—
大阪東区	5,321	—	2,263	2,263	—	2,263	—
南区	47,542	42,787	2,250	2,250	—	2,250	—
四條畷市	20,587	15,281	1,226	1,226	—	1,226	—
野田市	6,098	—	—	—	—	—	—
茨木市	19,702	19,074	3,501	3,501	—	3,501	—
狭山市	757,763	334,364	694,563	526,287	168,276	526,287	168,276
南市区	1,366	—	1,511	1,511	—	1,511	—
本町	33,524	20,044	46,252	42,130	4,122	42,130	4,122
能勢町	146,757	—	68,090	68,090	—	68,090	—
勢町	302	—	—	—	—	—	—
岡取町	3,710	476	35,561	35,561	—	35,561	—
取町	1,979	1,719	—	—	—	—	—
尻町	865	413	—	—	—	—	—
田尻町	14,109	14,012	671	671	—	671	—
太子町	7,742	3,182	11,093	9,959	1,134	9,959	1,134
千早赤阪村	30,010	27,861	1,149	1,149	—	1,149	—
河内町	240,364	67,707	164,327	159,071	5,256	159,071	5,256
町村計	998,127	402,071	858,890	685,358	173,532	685,358	173,532
市町村計	—	—	—	—	—	—	—
市町村計	998,127	402,071	858,890	685,358	173,532	685,358	173,532
城北水道企業団	—	—	—	—	—	—	—
合計	998,127	402,071	858,890	685,358	173,532	685,358	173,532

【病院事業】

(1) 施設及び業務概況

(ア) 施設概況

注(1) 1: 条例全部  
2: 当然財務  
注(2) 1: 設置  
2: 非設置  
注(3) 1: 一般病院  
2: 結核、精神科病院

区分 団体名	事業開始年月日	法適用年月日	法適用区分注(1)	管理者注(2)	病区分注(3)	病床数			病院施設延面積				
						一般病床	感染症病床	計	鉄骨鉄筋又は鉄筋コンクリート造(m <sup>2</sup> )	耐火構造(m <sup>2</sup> )	火造(m <sup>2</sup> )	計(m <sup>2</sup> )	
岸和田市	S16.05.01	S38.04.01	2	2	1	400	—	400	30,575	—	—	30,575	岸
豊中市	S29.07.01	S39.04.01	1	1	1	599	14	613	67,544	—	—	67,544	豊中
池田市	S26.10.30	S31.04.01	1	1	1	364	—	364	39,005	—	—	39,005	池
泉大津市	S05.06.01	S39.04.01	1	1	1	230	—	230	17,425	1,888	—	19,313	泉大
貝塚市	S14.09.25	S36.01.01	1	1	1	249	—	249	21,079	—	—	21,079	貝
枚方市	S25.04.15	S35.01.01	1	1	1	327	8	335	31,824	—	—	31,824	枚
八尾市	S25.02.13	S39.04.01	1	1	1	380	—	380	40,470	—	—	40,470	八
和泉市	S38.04.15	S39.04.01	2	2	1	307	—	307	21,058	—	—	21,058	和
箕面市	S56.04.01	S56.04.01	1	1	1	317	—	317	34,067	—	—	34,067	箕
柏原市	S31.08.01	S39.04.01	1	1	1	220	—	220	18,350	—	—	18,350	柏
藤井寺市	S25.11.04	S43.04.01	2	2	1	98	—	98	5,408	15	—	5,423	藤
東大阪市	S33.11.24	S39.04.01	1	1	1	—	—	—	38,361	—	—	38,361	東大
阪南市	S28.03.02	S37.10.01	2	2	1	185	—	185	14,965	—	—	14,965	阪
計(除政令市)	—	—	—	—	—	3,676	22	3,698	380,131	1,903	—	382,034	計

※東大阪市については、平成28年10月1日付けで地方独立行政法人化しており、数値は4～9月末までのもの。  
また、公営企業決算状況調査の性質から、病床数等一部項目は、「ゼロ」で報告することとなっている。

注 (5)  
1 : ( 7 : 1 )  
2 : ( 10 : 1 )

区 分	救 急 病 院		看護配置 注 ( 5 )	患 者 数					等	
	告示の有無 (有 : 1 無 : 2)	告示 病床数		入院診療 数 (日)	年延入院 患者数 (人)	外来診療 数 (日)	年延外来 患者数 (人)	入院	1日平均患者数 (人)	外来
岸和田市	1	14	1	365	117,697	243	247,695	322	1,019	1,341
豊中市	1	5	1	365	189,604	243	291,465	519	1,199	1,718
池田市	1	6	1	365	119,197	243	216,616	327	891	1,218
泉大津市	1	4	1	365	59,077	243	148,773	162	612	774
貝塚市	1	2	1	365	66,366	293	188,150	182	642	824
枚方市	1	10	1	365	85,731	243	199,511	235	821	1,056
八尾市	1	10	1	365	119,633	243	200,570	328	825	1,153
和泉市	1	2	1	365	79,517	243	129,784	218	534	752
箕面市	1	7	1	365	99,919	243	179,927	274	740	1,014
柏原市	1	8	1	365	63,580	244	118,753	174	487	661
藤井寺市	2	—	2	365	28,899	293	54,708	79	187	266
東大阪市	1	10	1	183	79,079	123	121,705	432	989	1,421
阪南市	1	16	2	365	49,749	242	97,131	136	401	537
計 (除政令市)	—	94	—	4,563	1,158,048	3,139	2,194,788	254	699	953

※東大阪市については、平成28年10月1日付けで地方独立行政法人化しており、数値は4～9月末までのもの。  
また、公営企業決算状況調査の性質から、病床数等一部項目は、「ゼロ」で報告することとなっている。

(2) 収益的収支

(ア) 収入

(単位：千円)

区分 団体名	職員数 (人)		総収益 (B)+(C)+(G) (A)	医療収益 (B)	内				訳	
	損益勘定 所属職員	資本勘定 所属職員			計	入院収益	外来収益	その他 医療収益	内 他会計負担金	訳 その他医療収益
岸和田市	597	—	13,358,088	12,050,128	7,264,495	4,198,528	587,105	363,925	223,180	
豊中市	1,000	—	18,389,117	16,670,119	10,998,448	4,927,912	743,759	388,384	355,375	
池田市	445	—	11,039,857	10,745,736	6,575,321	3,581,783	588,632	259,552	329,080	
泉大津市	304	—	5,282,563	4,748,553	2,781,275	1,541,032	426,246	61,831	364,415	
貝塚市	304	—	7,290,451	6,387,259	3,684,752	2,313,282	389,225	216,756	172,469	
枚方市	569	—	8,532,138	7,719,641	4,552,252	2,206,353	961,036	664,374	296,662	
八尾市	569	—	13,169,507	11,941,794	7,735,898	3,572,058	633,838	273,121	360,717	
和泉市	—	—	545,629	170,908	—	—	170,908	160,787	10,121	
箕面市	525	—	8,299,329	8,100,883	5,562,384	2,239,816	298,683	19,974	278,709	
柏原市	254	—	4,417,947	4,042,029	2,716,782	1,043,342	281,905	66,077	215,828	
藤井寺市	123	—	2,535,983	2,421,142	1,151,612	1,179,684	89,846	—	89,846	
東大阪市※	—	—	7,029,787	6,520,808	4,348,790	1,935,737	236,281	55,551	180,730	
阪南市	—	—	350,271	9,968	—	—	9,968	—	9,968	
計 (除政令市)	4,690	—	100,220,667	91,528,968	57,372,009	28,739,527	5,417,432	2,530,332	2,887,100	

※東大阪市については、平成28年10月1日付けで地方独立行政法人化しており、数値は4～9月末までのもの。  
また、公営企業決算状況調査の性質から、「ゼロ」で報告することとなっている。

(イ) 支出 (単位：千円)

区分 団体名	医療外収益 (C)	内										総費用 (E)+(F)+(H) (D)	医療費用 (E)	内		計
		受取利息 及び配当金	国庫補助金	府補助金	他会補助金	他会計金	他負債	他会計金	長期 前受戻金	長期 入金戻入	資本 繰入			費 入	収益	
岸和田市	1,280,898	—	6,294	15,958	140,834	796,943	12,752	—	308,117	13,150,919	12,242,176	6,092,666	3,241,068	岸		
豊中市	1,698,998	31	13,009	61,521	379,896	610,495	456,615	—	177,431	18,802,352	17,812,690	8,821,000	4,478,138	豊中		
池田市	294,121	18	8,214	7,517	—	173,300	8,981	—	96,091	11,435,212	10,802,796	5,243,882	2,884,262	池		
泉大津市	534,010	—	—	25,339	129,348	316,813	5,489	—	57,021	5,719,696	5,422,038	2,714,882	855,748	泉大		
貝塚市	740,872	—	—	6,996	154,622	208,785	304,415	—	66,054	7,180,952	6,748,692	3,104,893	1,529,963	貝		
枚方市	811,691	883	5,912	11,996	165,212	451,157	25,201	—	151,330	9,273,160	8,891,216	4,438,779	1,430,424	枚		
八尾市	1,218,598	15,370	5,088	28,571	98,678	449,676	549,055	—	72,160	12,999,751	12,214,544	5,458,897	3,104,872	八		
和泉市	370,036	—	—	5,025	74,256	101,968	17,391	—	171,396	859,364	682,478	136	—	和		
箕面市	198,446	2,781	6,009	10,962	—	32,040	56,223	—	90,431	9,357,872	9,096,239	4,965,491	1,652,168	箕		
柏原市	353,502	—	—	2,481	80,949	87,432	141,019	26,173	15,448	4,565,412	4,306,725	2,125,718	844,196	柏		
藤井寺市	114,841	572	—	—	85,938	18,806	457	—	9,068	2,681,477	2,571,393	1,208,337	964,227	藤		
東大阪市※	508,979	2,349	5,311	10,999	143,747	271,902	8,944	—	65,727	7,505,400	7,053,532	3,764,732	1,515,650	東大		
阪南市	340,303	—	—	—	—	216,475	39,868	—	83,960	440,523	395,880	—	—	阪		
計 (除政令市)	8,465,295	22,004	49,837	187,365	1,453,480	3,735,792	1,626,410	26,173	1,364,234	103,972,090	98,240,299	47,939,413	22,500,716	計		

※東大阪市については、平成28年10月1日付けで地方独立行政法人化しており、数値は4～9月末までのもの。  
また、公営企業決算状況調査の性質から、「ゼロ」で報告することとなっている。



(単位：千円)

区分 団体名	内 訳		医業外費用 (F)	内				経常収益 (B)+(C)	経常費用 (E)+(F)	経常利益 {(B+C)-(E+F)}	経常損失(△)
	減価償却費	その他医業費用		支払利息	取扱諸費	繰延償	勘定却				
岸和田市	893,815	2,014,627	904,850	372,848	—	37,701	494,301	13,331,026	13,147,026	184,000	—
豊中市	1,347,315	3,166,237	989,662	292,817	—	26,195	670,650	18,369,117	18,802,352	—	433,235
池田市	685,628	1,989,024	631,619	261,313	—	—	370,306	11,039,857	11,434,415	—	394,558
泉大津市	296,056	1,555,352	278,079	114,138	—	—	163,941	5,282,563	5,700,117	—	417,554
貝塚市	452,911	1,660,825	432,360	146,181	—	9,092	277,087	7,128,131	7,180,952	—	52,821
枚方市	1,224,629	1,797,384	370,932	126,538	—	—	244,394	8,531,332	9,262,148	—	730,816
八尾市	1,082,766	2,568,009	756,418	255,341	—	54,496	446,581	13,160,392	12,970,962	189,430	—
和泉市	358,800	323,542	176,886	43,292	—	—	133,594	540,944	859,364	—	318,420
箕面市	720,153	1,758,427	256,594	8,658	—	—	247,936	8,299,329	9,352,833	—	1,053,504
柏原市	239,685	1,097,126	258,687	96,565	—	21,038	141,084	4,395,531	4,565,412	—	169,881
藤井寺市	147,188	251,641	110,084	16,680	—	—	93,404	2,535,983	2,681,477	—	145,494
東大阪市※	417,645	1,355,505	451,868	125,035	—	76,134	250,699	7,029,787	7,505,400	—	475,613
阪南市	180,701	215,179	44,643	40,800	—	—	3,843	350,271	440,523	—	90,252
計(除政令市)	8,047,292	19,752,878	5,662,682	1,900,206	—	224,656	3,537,820	99,994,263	103,902,981	373,430	4,282,148

※東大阪市については、平成28年10月1日付けで地方独立行政法人化しており、数値は4～9月末までのもの。  
また、公営企業決算状況調査の性質から、病床数等一部項目は、「ゼロ」で報告することとなっている。

(単位：千円)

区分 団体名	特別利益 (G)	内				特別損失 (H)	内		純利益 (A)-(D)	純損失(△) (A)-(D)	前年度繰越 利益剰余金 (前年度繰越欠損金)	その他未処分 利益剰余金 変動	当年度未処分 利益剰余金 (当年度未処理欠損金)
		他会計繰入金	固定資産 売却	産益 その他	訳		職員給与 その他	訳					
岸和田市	27,062	-	-	27,062	3,893	-	-	207,169	-	-5,304,526	-	-5,097,357	岸
豊中市	-	-	-	-	-	-	-	-	433,235	263,735	-	-169,500	豊中
池田市	-	-	-	-	797	-	-	-	395,355	-17,285,896	-	-17,681,251	池
泉大津市	-	-	-	-	19,579	-	-	-	437,133	-7,251,126	-	-7,688,259	泉大
貝塚市	162,320	-	-	162,320	-	-	-	109,499	-	-3,749,372	-	-3,639,873	貝
枚方市	806	-	-	806	11,012	-	-	-	741,022	-6,640,045	-	-7,381,067	枚
八尾市	9,115	-	-	9,115	28,789	-	-	169,756	-	755,691	-	925,447	八
和泉市	4,685	-	-	4,685	-	-	-	-	313,735	-7,710,665	-	-8,024,400	和
箕面市	-	-	-	-	5,039	-	-	-	1,058,543	-7,714,125	-	-8,772,668	箕
柏原市	22,416	-	-	22,416	-	-	-	-	147,465	-1,384,584	-	-1,532,049	柏
藤井寺市	-	-	-	-	-	-	-	-	145,494	-1,753,263	-	-1,898,757	藤
東大阪市※	-	-	-	-	-	-	-	-	475,613	-18,031,219	-	-18,506,832	東大
阪南市	-	-	-	-	-	-	-	-	90,252	-3,768,878	-	-3,859,130	阪
計(除政令市)	226,404	-	-	226,404	69,109	-	-	486,424	4,237,847	-79,574,273	-	-83,325,696	計

※東大阪市については、平成28年10月1日付けで地方独立行政法人化しており、数値は4～9月末までのもの。  
また、公営企業決算状況調査の性質から、病床数等一部項目は、「ゼロ」で報告することとなっている。

(3) 資本的収支

(単位：千円)

区 分 団 体 名	内 訳		他 出 資 金	他 会 担 負 金	他 会 入 借 金	他 補 助 金	固 定 資 産 売 却 代 金	国 庫 補 助 金	府 補 助 金	工 事 負 担 金	そ の 他	計 (a)	う ち 翌 年 度 へ 繰 越 さ れ る 支 出 の 財 源 充 当 額 (b)
	企 業 債	建 設 改 良 の た め の 企 業 債											
岸和田市	233,800	233,800	100,000	—	—	—	—	—	6,969	—	630	341,399	—
豊中市	1,008,900	1,008,900	—	811,029	—	—	—	—	14,223	—	—	1,834,152	—
池田市	250,600	250,600	568,360	—	—	—	—	—	—	—	3,890	822,850	—
泉大津市	—	—	315,905	—	—	—	—	4,000	—	—	—	319,905	—
貝塚市	271,800	271,800	—	339,837	—	110,110	—	—	—	—	—	721,747	—
枚方市	532,700	532,700	573,609	—	—	—	—	—	2,160	—	1,893	1,110,362	—
八尾市	351,000	351,000	—	582,821	—	—	—	—	—	—	—	933,821	—
和泉市	3,288,500	3,288,500	253,438	—	—	251,860	—	—	13,620	—	25,290	3,832,708	—
箕面市	—	—	—	1,000	—	—	—	—	2,160	—	100	3,260	—
柏原市	223,700	223,700	—	182,896	—	—	—	—	10,800	—	—	417,396	—
藤井寺市	35,200	35,200	91,118	—	—	—	—	—	—	—	—	126,318	—
東大阪市※	—	—	450,000	—	—	—	—	—	—	—	6,050	456,050	—
阪南市	24,400	24,400	51,880	—	—	—	—	—	—	—	—	76,280	—
計(除政令市)	6,220,600	6,220,600	2,404,310	1,917,583	—	361,970	—	4,000	49,932	—	37,853	10,996,248	—

※東大阪市については、平成28年10月1日付けで地方独立行政法人化しており、数値は4～9月末までのもの。  
また、公営企業決算状況調査の性質から、病床数等一部項目は、「ゼロ」で報告することとなっている。

(単位：千円)

## (イ) 支出

区分 団体名	前年度同業等債 今年度収入分 (c)	純計 (a)-(b)-(c) (d)	建設改良費	う		ち		企業債償還金	内		他会計からの 長期借入金 返額	他会支 へ金	その他
				職員給与費	建設利息	建設改良のための企業債	その他						
岸和田市	—	341,399	334,430	—	—	—	—	1,524,697	—	—	—	—	4,000
豊中市	—	1,834,152	1,478,820	—	—	—	—	1,302,042	—	—	—	—	—
池田市	—	822,850	273,698	—	—	—	—	897,841	—	—	—	—	3,600
泉大津市	—	319,905	131,739	—	—	—	—	427,719	—	—	—	—	6,432
貝塚市	—	721,747	501,076	—	—	—	—	551,955	—	—	10,000	—	5,400
枚方市	—	1,110,362	588,914	—	—	—	—	1,089,770	—	—	—	—	14,420
八尾市	—	933,821	547,888	—	—	—	—	1,065,882	—	—	—	—	—
和泉市	—	3,832,708	3,302,897	—	—	—	—	694,364	251,860	—	—	—	—
箕面市	—	3,260	230,350	—	—	—	—	72,950	—	—	—	—	5,400
柏原市	—	417,396	237,604	—	—	—	—	303,333	—	—	—	—	—
藤井寺市	—	126,318	39,414	—	—	—	—	172,955	—	—	—	—	—
東大阪市※	—	456,050	364,328	—	—	—	—	769,369	—	—	—	—	10,650
阪南市	—	76,280	24,547	—	—	—	—	105,015	—	—	—	—	—
計(除政令市)	—	10,996,248	8,055,705	—	—	—	—	8,977,892	251,860	—	10,000	—	49,902

※東大阪市については、平成28年10月1日付けで地方独立行政法人化しており、数値は4～9月末までのもの。  
また、公営企業決算状況調査の性質から、病床数等一部項目は、「ゼロ」で報告することとなっている。

(単位：千円)

区分 団体名	計 (e)	差引(d) - (e)		補てん財源								補てん財源 不足額(Δ) (f) - (g)	当年度同意等 債で未借入又 は未発行の額		
		差 額	不 足 額 (Δ) (f)	過年度分損益 勘定留保資金	当年度分損益 勘定留保資金	繰越利益 剰余金額	当年度利益 剰余金処分額	積立金取り くずし額	繰越工事 資金	そ の 他	計 (g)				
岸和田市	1,863,127	-	1,521,728	485,599	188,856	-	-	-	-	-	816	675,271	846,457	-	岸
豊中市	2,780,862	-	946,710	846,028	-	-	-	-	-	-	100,682	946,710	-	-	豊中
池田市	1,175,139	-	352,289	-	332,738	-	-	-	-	-	19,551	352,289	-	-	池
泉大津市	565,890	-	245,985	-	-	-	-	-	-	-	335	335	245,650	-	泉大
貝塚市	1,068,431	-	346,684	345,417	-	-	-	-	-	-	1,267	346,684	-	-	貝
枚方市	1,693,104	-	582,742	579,837	-	-	-	-	-	-	2,905	582,742	-	-	枚
八尾市	1,613,770	-	679,949	679,949	-	-	-	-	-	-	-	679,949	-	-	八
和泉市	3,997,261	-	164,553	-	26,467	-	-	-	-	-	138,086	164,553	-	-	和
箕面市	308,700	-	305,440	288,377	-	-	-	-	-	-	17,063	305,440	-	-	箕
柏原市	540,937	-	123,541	-	12,649	-	-	-	-	-	-	12,649	110,892	-	柏
藤井寺市	212,369	-	86,051	86,051	-	-	-	-	-	-	-	86,051	-	-	藤
東大阪市※	1,144,347	-	688,297	687,338	-	-	-	-	-	-	959	688,297	-	-	東大
阪南市	129,562	-	53,282	-	53,282	-	-	-	-	-	-	53,282	-	-	阪
計(除政令市)	17,093,499	-	6,097,251	3,998,596	613,992	-	-	-	-	-	281,664	4,894,252	1,202,999	-	計

※東大阪市については、平成28年10月1日付けで地方独立行政法人化しており、数値は4～9月末までのもの。  
また、公営企業決算状況調査の性質から、病床数等一部項目は、「ゼロ」で報告することとなっている。

(単位：千円)

区 分	団 体 名	企業債償還金のうち資金別繰上償還分			建設改 良費の財 源の内訳			そ の 他			
		政 府 資 金	機 構 資 金	そ の 他 資 金	政 府 資 金	機 構 資 金	政 府 補 助 金		工 事 負 担 金	他 会 計 繰 入 金	
											政 府 資 金
	岸和田市	—	—	—	—	—	6,969	—	—	—	93,661
	豊中市	—	—	—	1,008,900	—	14,223	—	—	—	455,697
	池田市	—	—	—	250,600	—	—	—	—	—	23,098
	泉大津市	—	—	—	—	—	—	—	37,714	—	94,025
	貝塚市	—	—	—	271,800	—	—	—	110,110	—	119,166
	枚方市	—	—	—	532,700	—	2,160	—	17,506	—	36,548
	八尾市	—	—	—	351,000	—	—	—	—	—	196,888
	和泉市	—	—	—	3,288,500	—	13,620	—	761	—	16
	箕面市	—	—	—	—	—	2,160	—	—	—	228,190
	柏原市	—	—	—	223,700	—	10,800	—	—	—	3,104
	藤井寺市	—	—	—	35,200	—	—	—	—	—	4,214
	東大阪市	—	—	—	—	—	—	—	—	—	364,328
	阪南市	—	—	—	24,400	—	—	—	—	—	147
	計(除政令市)	—	—	—	6,220,600	—	49,932	—	166,091	—	1,619,082

※東大阪市については、平成28年10月1日付けで地方独立行政法人化しており、数値は4～9月末までのもの。  
また、公営企業決算状況調査の性質から、病床数等一部項目は、「ゼロ」で報告することとなっている。

(4) 貸借対照表

(単位：千円)

区分 団体名	(ア) 資産				ち				う			ち	
	固定資産	有形固定資産	土地	債却資産	減価償却累計額(△)	建設仮勘定	無形固定資産	投資その他の資産	流動資産	現金及び預金	未収金及び未収入益	貸倒引当金(△)	
岸和田市	15,464,334	15,352,539	5,290,893	26,463,695	16,402,049	—	1,108	110,687	2,136,705	62,923	1,982,179	536	
豊中市	19,358,623	18,848,315	2,443,725	43,358,412	26,971,610	17,788	494,570	15,738	8,378,537	5,401,967	2,788,633	41,310	
池田市	14,421,969	14,396,790	6,145,361	23,872,324	15,620,895	—	21,179	4,000	2,350,525	314,443	2,006,513	9,138	
泉大津市	7,496,644	7,462,077	1,026,407	12,605,979	6,170,309	—	—	34,567	1,000,412	129,245	863,146	3,868	
貝塚市	5,615,257	5,598,663	162,884	14,656,320	9,220,541	—	3,344	13,250	1,441,677	216,764	1,238,467	54,508	
枚方市	13,129,826	13,043,907	824,270	16,191,211	3,981,401	—	6,439	79,480	2,419,833	1,122,325	1,216,086	1,341	
八尾市	15,646,707	15,289,814	3,465,722	24,598,479	12,774,387	—	142	356,751	6,714,437	4,592,743	2,065,109	5,432	
和泉市	6,436,406	6,436,406	1,962,314	9,622,827	6,989,475	1,840,740	—	—	1,909,032	1,812,207	101,718	4,893	
箕面市	10,687,599	10,655,734	2,343,244	22,382,421	14,069,931	—	1,186	30,679	1,928,124	645,706	1,255,143	17,945	
柏原市	5,932,904	5,734,349	273,757	9,534,449	4,073,857	—	—	198,555	955,616	356,682	602,122	13,381	
藤井寺市	1,465,071	1,464,905	249,003	2,808,447	1,592,545	—	166	—	1,073,631	688,742	366,466	2,221	
東大阪市	11,644,973	11,496,233	1,455,573	29,599,202	19,567,175	8,633	77,090	71,650	4,396,878	1,753,535	2,666,740	88,219	
阪南市	2,851,449	2,849,716	14,401	3,702,816	867,501	—	1,733	—	181,998	176,505	5,493	—	
計(除政令市)	130,151,762	128,629,448	25,657,554	239,396,682	138,301,676	1,867,161	606,957	915,357	34,887,405	17,273,787	17,157,815	242,792	

※東大阪市については、平成28年10月1日付けで地方独立行政法人化しており、数値は4～9月末までのもの。  
また、公営企業決算状況調査の性質から、病床数等一部項目は、「ゼロ」で報告することとなっている。

(単位：千円)

## (イ) 負債

区分 団体名	うち		繰延資産	資産合計	固定負債	内訳						リース債務		
	貯蔵品	短期有価証券				建設改善等のための企業債	その他の企業債	再建債(含む特例債)	建設改善等のための長期借入金	その他の長期借入金	引当金			
岸和田市	92,139	—	—	17,601,039	12,000,793	9,988,782	—	—	—	—	—	1,945,030	66,981	岸
豊中市	205,264	—	—	27,737,160	11,040,971	10,187,972	—	—	—	—	—	850,390	2,609	豊中
池田市	38,707	—	—	16,772,494	10,851,523	9,132,470	—	—	—	—	—	1,652,406	66,647	池
泉大津市	11,550	—	—	8,497,056	6,555,060	4,579,416	—	—	—	700,000	—	1,069,244	206,400	泉大
貝塚市	40,818	—	—	7,056,934	6,113,535	4,669,908	—	—	80,000	—	—	1,222,686	140,941	貝
枚方市	81,661	—	—	15,549,659	12,221,534	10,832,459	—	—	—	—	—	1,388,499	576	枚
八尾市	53,070	—	—	22,361,144	14,742,836	13,638,177	—	—	—	—	—	991,266	—	八
和泉市	—	—	—	8,345,438	5,142,178	4,890,318	251,860	—	—	—	—	—	—	和
箕面市	45,220	—	—	12,615,723	1,901,560	174,092	—	—	—	—	—	1,727,468	—	箕
柏原市	10,193	—	—	6,888,520	5,275,421	4,498,701	—	—	—	—	—	776,720	—	柏
藤井寺市	20,644	—	—	2,538,702	1,430,657	854,890	—	—	—	—	—	575,767	—	藤
東大阪市※	64,822	—	250,808	16,292,659	12,660,022	10,360,465	—	—	—	—	—	2,297,920	1,637	東大
阪南市	—	—	—	3,033,447	2,706,849	2,706,849	—	—	—	—	—	—	—	阪
計(除政令市)	664,088	—	250,808	165,289,975	102,642,939	86,514,499	251,860	—	80,000	—	—	14,497,396	485,791	計

※東大阪市については、平成28年10月1日付けで地方独立行政法人化しており、数値は4～9月末までのもの。  
また、公営企業決算状況調査の性質から、病床数等一部項目は、「ゼロ」で報告することとなっている。



(単位：千円)

団体名	区分	内訳		流動負債	内訳							訳				繰延収益
		その他	その他		建設改良費等のための企業債	建設改良費等のための長期借入金	その他の長期借入金	引当金	リース債務	一時借入金	未払入金	未払費用	前受金及び前受収益	その他		
岸和田市		—	—	3,757,773	1,449,146	—	—	—	325,822	34,420	900,000	1,048,385	—	—	108,074	岸
豊中市		—	—	3,575,056	1,441,510	—	—	462,632	47,416	—	—	1,549,085	—	74,413	1,139,528	豊中
池田市		—	—	3,309,946	1,001,119	—	—	273,744	9,290	500,000	—	1,472,013	—	53,780	162,991	池
泉大津市		—	—	2,041,912	436,425	—	50,000	169,774	80,187	900,000	373,808	—	—	31,718	93,316	泉大
貝塚市		—	—	1,968,219	573,326	—	10,000	182,117	25,824	400,000	751,096	—	—	25,856	477,213	貝
枚方市		—	—	2,042,782	970,808	—	—	246,227	1,383	—	736,741	11,466	—	76,157	774,473	枚
八尾市		113,393	—	3,317,915	998,364	—	—	335,154	—	—	1,943,305	—	—	41,092	816,635	八
和泉市		—	—	2,601,033	442,486	251,860	—	—	—	—	1,896,155	—	—	10,532	76,841	和
箕面市		—	—	971,407	19,902	—	—	319,528	—	—	592,165	—	—	39,812	941,030	箕
柏原市		—	—	1,709,367	379,396	—	—	145,833	—	700,000	479,831	—	—	4,307	636,572	柏
藤井寺市		—	—	377,613	76,680	—	—	65,279	—	—	235,654	—	—	—	6,793	藤
東大阪市	※	—	—	3,170,726	1,400,428	—	—	415,120	1,145	—	1,338,380	15,653	—	—	221,580	東大
阪南市		—	—	131,758	116,157	—	—	—	—	—	2,914	—	—	12,687	172,812	阪
計(除政令市)		113,393	—	28,975,507	9,305,747	251,860	10,000	2,941,230	199,665	3,400,000	12,419,532	27,119	370,354	5,627,858	計	

※東大阪市については、平成28年10月1日付けで地方独立行政法人化しており、数値は4～9月末までのもの。  
また、公営企業決算状況調査の性質から、病床数等一部項目は、「ゼロ」で報告することとなっている。

(単位：千円)

## (ウ) 資本

区分 団体名	内		内		内		資本	負債合計	資本	剰余金	資本剰余金	内		
	長期前受金	長期前受金	再評価繰入	繰入資本金	組入資本金	国庫補助金						府補助金	工事負担金	
	長期前受金	長期前受金	再評価繰入	繰入資本金	組入資本金	国庫補助金	資本剰余金	負債合計	資本	剰余金	資本剰余金	国庫補助金	府補助金	工事負担金
岸和田市	170,989	62,915	—	6,720,991	10,462	11,136	98,566	15,866,640	6,733,190	-4,988,791	98,566	19,091	—	—
豊中市	2,492,686	1,353,158	—	10,772,791	127,526	17,756	1,057,731	15,755,555	11,093,374	888,231	1,057,731	2,443	—	—
池田市	235,088	72,097	—	19,976,909	21,300	—	11,380	14,324,460	20,117,905	-17,669,871	11,380	—	—	—
泉大津市	169,035	75,719	—	7,250,893	—	—	10,000	8,690,288	7,485,027	-7,678,259	10,000	—	—	—
貝塚市	2,118,157	1,640,944	—	1,300,860	2,068	10,300	809,079	8,558,967	1,328,761	-2,830,794	809,079	21,235	—	—
枚方市	834,500	60,027	—	7,872,447	—	—	9,191	15,038,789	7,882,746	-7,371,876	9,191	—	—	—
八尾市	2,647,909	1,831,274	—	2,363,501	—	18,025	18,025	18,877,386	2,497,286	986,472	18,025	—	—	—
和泉市	127,429	50,588	—	6,829,028	—	—	1,720,758	7,820,052	6,829,028	-6,303,642	1,720,758	—	—	—
箕面市	1,097,431	156,401	—	13,140,096	—	64,111	1,406,465	3,813,997	16,162,929	-7,361,203	1,406,465	—	—	—
柏原市	5,632,840	4,996,268	—	547,261	120,000	—	131,948	7,621,360	667,261	-1,400,101	131,948	—	—	—
藤井寺市	17,547	10,754	—	2,545,557	1,663	2,795	61,728	1,815,063	2,560,668	-1,837,029	61,728	8,933	—	—
東大阪市	697,314	475,734	—	18,725,363	—	—	21,800	16,052,328	18,725,363	-18,485,032	21,800	—	3,201	—
阪南市	322,679	149,867	—	2,608,117	6,655	—	1,266,386	3,011,419	2,614,772	-2,592,744	1,266,386	—	—	—
計(除政令市)	16,563,604	10,935,746	—	100,653,814	289,674	124,123	6,623,057	137,246,304	104,698,310	-76,654,639	6,623,057	54,903	—	—

※東大阪市については、平成28年10月1日付けで地方独立行政法人化しており、数値は4～9月までのもの。  
また、公営企業決算状況調査の性質から、「ゼロ」で報告することとなっている。

(単位：千円)

団体名	区分	内訳		利益剰余金	内						訳			資本合計
		再評価積立金	その他		減債積立金	利益積立金	建設改良積立金	その他積立金	当年度未処分利益剰余金	当年度未処理欠損金(△)	う		その他の証券評価差額金	
											当年度純利益	ち		
		当年度純損失(△)												
岸和田市		68,339	—	—5,097,357	—	—	—	—	—	—	207,169	—	—	1,734,399
豊中市		1,037,532	—	—169,500	—	—	—	—	—	—	—	433,235	—	11,981,605
池田市		11,380	—	—17,681,251	—	—	—	—	—	—	—	395,355	—	2,448,034
泉大津市		10,000	—	—7,688,259	—	—	—	—	—	—	—	437,133	—	—193,232
貝塚市		777,544	—	—3,639,873	—	—	—	—	—	—	109,499	—	—	—1,502,033
枚方市		9,191	—	—7,381,067	—	—	—	—	—	—	—	741,022	—	510,870
八尾市		—	—	968,447	43,000	—	—	—	—	—	169,756	—	—	3,483,758
和泉市		1,720,758	—	—8,024,400	—	—	—	—	—	—	—	313,735	—	525,386
箕面市		1,342,354	—	—8,767,668	5,000	—	—	—	—	—	—	1,058,543	—	8,801,726
柏原市		131,948	—	—1,532,049	—	—	—	—	—	—	—	147,465	—	—732,840
藤井寺市		50,000	—	—1,898,757	—	—	—	—	—	—	—	145,494	—	723,639
東大阪市※		18,599	—	—18,506,832	—	—	—	—	—	—	—	475,613	—	240,331
阪南市		1,266,386	—	—3,859,130	—	—	—	—	—	—	—	90,252	—	22,028
計(除政令市)		6,444,031	—	—83,277,696	48,000	—	—	—	—	—	486,424	4,237,847	—	28,043,671

※東大阪市については、平成28年10月1日付けで地方独立行政法人化しており、数値は4～9月末までのもの。  
また、公営企業決算状況調査の性質から、病床数等一部項目は、「ゼロ」で報告することとなっている。

主要指標

(単位：千円)

区分 団体名	負債・資本 合計	不良債務 (A)	実質資金 不足額	再掲		当年度 未処 欠損金比率 (%)	不良債務 比率 (%)	前年度 不良債務 (B)	対前年度 増減額 (A)-(B) (C)	対前年度 増減率 (C)/(B) (%)	地方債 現在高	医業収支 比率 (%)	経常収支 比率 (%)	流動比率 (%)	病床利用率 (全病床) (%)
				経常利益	経常損失 (△)										
岸和田市	17,601,039	171,922	171,922	184,000	-	42.3	1.4	-	171,922	増	11,437,928	98.4	101.4	56.9	80.6
豊中市	27,737,160	-	-	-	433,235	1.0	-	-	-	-	11,629,482	93.6	97.7	234.4	84.7
池田市	16,772,494	-	-	-	394,558	164.5	-	99,946	-99,946	-100.0	10,133,589	99.5	96.5	71.0	89.7
泉大津市	8,497,056	605,075	605,075	-	417,554	161.9	12.7	204,432	400,643	196.0	5,015,841	87.6	92.7	49.0	70.4
貝塚市	7,056,934	-	-	-	52,821	57.0	-	-	-	-	5,243,234	94.6	99.3	73.2	73.0
枚方市	15,549,659	-	-	-	730,816	95.6	-	-	-	-	11,803,267	86.8	92.1	118.5	70.1
八尾市	22,361,144	-	-	189,430	-	-	-	-	-	-	14,636,541	97.8	101.5	202.4	86.3
和泉市	8,345,438	249,515	249,515	-	318,420	4,695.2	146.0	251,339	-1,824	-0.7	5,836,524	25.0	62.9	73.4	71.0
箕面市	12,615,723	-	-	-	1,053,504	108.3	-	-	-	-	193,994	89.1	88.7	198.5	86.4
柏原市	6,888,520	374,355	374,355	-	169,881	37.9	9.3	150,374	223,981	148.9	4,878,097	93.9	96.3	55.9	79.2
藤井寺市	2,538,702	-	-	-	145,494	78.4	-	-	-	-	931,570	94.2	94.6	284.3	80.8
東大阪市※	16,292,659	-	-	-	475,613	283.8	-	-	-	-	10,986,478	92.4	93.7	138.7	-
阪南市	3,033,447	-	-	-	90,252	38,715.2	-	-	-	-	2,823,006	2.5	79.5	138.1	73.7
計(除政令市)	165,289,975	1,400,867	1,400,867	373,430	4,282,148	92.0	1.5	706,091	694,776	98.4	95,549,551	93.2	96.2	120.4	85.6

※東大阪市については、平成28年10月1日付けで地方独立行政法人化しており、数値は4～9月末までのもの。  
また、公営企業決算状況調査の性質から、病床数等一部項目は、「ゼロ」で報告することとなっている。

区 分	団 体 名	病 床 利 用 率 (一 般 病 床) (%)	平 均 在 院 日 (日)	外 来 入 院 患 者 比 率 (%)	患 者 1 人 1 日 当 り 診 療 入 院 収 入 (入 院) (円)	患 者 1 人 1 日 当 り 診 療 収 入 (外 来) (円)	職 員 給 与 費 対 医 業 収 益 比 率 (%)	職 員 給 与 費 対 料 金 収 入 比 率 (%)	元 利 償 還 金 対 料 金 収 入 比 率 (%)	病 床 百 床 当 り 全 職 員 数 (人)	病 床 百 床 当 り 医 師 数 (人)	病 床 百 床 当 り 看 護 部 門 職 員 数 (人)	平 均 月 収 入 額 (全 職 員) (円)	平 均 月 収 入 額 (医 師) (円)	平 均 月 収 入 額 (看 護 師) (円)	
	岸和田市	80.6	12.0	210.5	61,722	16,950	50.6	53.2	16.6	177.9	26.3	103.3	615,001	1,360,200	471,114	岸
	豊中市	86.7	11.6	153.7	58,007	16,907	52.9	55.4	10.0	175.1	28.7	103.5	625,786	1,389,076	500,724	豊中
	池田市	89.7	12.4	181.7	55,163	16,535	48.8	51.6	11.4	169.9	28.8	87.3	626,742	1,294,349	484,141	池
	泉大津市	70.4	11.8	251.8	47,079	10,358	57.2	62.8	12.5	132.2	18.7	82.6	577,026	1,295,665	457,310	泉大
	貝塚市	73.0	8.7	283.5	55,522	12,295	48.6	51.8	11.6	140.8	28.2	78.2	628,561	1,315,154	509,703	貝
	枚方市	71.8	11.2	232.7	53,099	11,059	57.5	65.7	18.0	176.2	23.6	100.7	585,392	1,313,063	456,342	枚
	八尾市	86.3	10.3	167.7	64,664	17,810	45.7	48.3	11.7	152.0	27.8	92.3	679,860	1,456,711	514,821	八
	和泉市	71.0	14.2	163.2	—	—	0.1	—	—	—	—	—	—	—	—	和
	箕面市	86.4	10.4	180.1	55,669	12,448	61.3	63.6	1.0	200.2	32.4	109.4	599,822	1,260,498	497,939	箕
	柏原市	79.2	14.3	186.8	42,730	8,786	52.6	56.5	10.6	135.3	17.5	83.0	577,522	1,254,951	449,590	柏
	藤井寺市	80.8	10.2	189.3	39,850	21,563	49.9	51.8	8.1	165.5	19.2	93.3	630,043	1,275,534	502,910	藤
	東大阪市※	—	—	153.9	54,993	15,905	57.7	59.9	14.2	—	—	—	—	—	—	東大
	阪南市	73.7	14.9	195.2	—	—	—	—	—	—	—	—	—	—	—	阪
	計(除政令市)	86.1	11.8	189.5	49,542	13,094	52.4	55.7	12.6	162.5	25.1	93.4	614,576	1,321,520	484,459	計

※東大阪市については、平成28年10月1日付けで地方独立行政法人化しており、数値は4～9月末までのもの。  
また、公営企業決算状況調査の性質から、病床数等一部項目は、「ゼロ」で報告することとなっている。

他会計繰入金

(単位：千円)

区分 団体名	収益勘定他会計繰入金		資本勘定他会計繰入金		他会計繰入金合計			
	計	繰出基準 以外のもの	計	繰出基準 以外のもの	計	繰出基準 以外のもの		
		繰出基準に 基づくもの		繰出基準に 基づくもの		繰出基準に 基づくもの		
岸和田市	1,301,702	1,300,000	100,000	100,000	1,401,702	1,400,000	1,702	岸
豊中市	1,378,775	1,361,925	811,029	811,029	2,189,804	2,172,954	16,850	豊中
池田市	432,852	432,852	568,360	568,360	1,001,212	1,001,212	—	池
泉大津市	507,992	507,992	315,905	315,905	823,897	823,897	—	泉大
貝塚市	580,163	580,163	449,947	449,947	1,030,110	920,000	110,110	貝
枚方市	1,280,743	1,274,638	573,609	562,391	1,854,352	1,837,029	17,323	枚
八尾市	821,475	819,991	582,821	582,821	1,404,296	1,402,812	1,484	八
和泉市	337,011	250,680	505,298	235,341	842,309	486,021	356,288	和
箕面市	52,014	52,014	1,000	—	53,014	52,014	1,000	箕
柏原市	234,458	234,458	182,896	182,896	417,354	417,354	—	柏
藤井寺市	104,744	104,744	91,118	91,118	195,862	195,862	—	藤
東大阪市	471,200	471,200	450,000	450,000	921,200	921,200	—	東大
阪南市	216,475	39,975	51,880	50,800	268,355	90,775	177,580	阪
計(除政令市)	7,719,604	7,430,632	4,683,863	4,290,498	12,403,467	11,721,130	682,337	計

※東大阪市については、平成28年10月1日付けで地方独立行政法人化しており、数値は4～9月末までのもの。  
また、公営企業決算状況調査の性質から、病床数等一部項目は、「ゼロ」で報告することとなっている。

【下水道事業】  
(下水道事業(法適用))  
(1) 施設及び業務概況  
(ア) 施設概況

区分	建設事業開始年月日	供用開始年月日	法適用年月日	行政区域内人口(人)	市街地人口(人)	人口(2)
岸和田市	S27.10.23	S44.06.01	H18.04.01	197,629	176,899	176,899
岸和田市(特養)	H08.10.23	H18.04.01	H18.04.01	197,629	176,899	176,899
岸和田市(養老)	H09.06.17	H18.06.01	H18.04.01	197,629	176,899	176,899
岸和田市(養老)	S27.04.01	S41.01.05	H20.04.01	403,952	403,952	403,952
池田市	S28.06.22	S43.06.01	H21.04.01	103,213	98,758	98,758
池田市(特養)	S52.03.14	S54.10.01	H21.04.01	103,213	98,758	98,758
高槻市	S35.04.18	S44.09.01	H28.04.01	353,822	342,997	342,997
高槻市(特養)	H06.12.28	H09.03.31	H28.04.01	353,822	342,997	342,997
高槻市(特地)	H24.11.30	H25.03.11	H28.04.01	353,822	342,997	342,997
守口市	S27.03.07	S41.05.01	H27.04.01	143,829	142,829	142,829
枚方市	S33.08.09	S33.10.11	H27.04.01	404,007	390,123	390,123
枚方市(特地)	H18.10.01	S45.05.18	H27.04.01	404,007	390,123	390,123
茨木市	S37.10.15	H26.09.15	H27.04.01	280,518	269,111	269,111
茨木市(特養)	H18.04.01	H25.04.01	H27.04.01	280,518	269,111	269,111
茨木市(特地)	H25.04.01	H25.04.01	H27.04.01	280,518	269,111	269,111
八尾市	S35.10.17	S48.07.01	H27.04.01	268,013	264,049	264,049
富田林市	S42.02.14	S42.12.22	H28.04.01	113,709	99,941	99,941
富田林市(特地)	H18.04.01	H18.03.03	H28.04.01	113,709	99,941	99,941
河内長野市	S44.12.26	S47.07.10	H25.04.01	236,758	235,137	235,137
河内長野市	S50.03.20	H22.06.01	H28.04.01	107,963	94,310	94,310
河内長野市(特養)	H10.05.29	H14.07.01	H28.04.01	107,963	94,310	94,310
河内長野市(特地)	H18.04.01	H19.04.01	H27.04.01	122,227	121,611	121,611
大東市	S45.01.07	S47.11.28	H27.04.01	122,227	121,611	121,611
大東市(特地)	H18.05.11	H18.08.31	H27.04.01	186,370	184,560	184,560
和泉市	S49.02.15	S53.04.01	H27.04.01	136,958	134,560	134,560
和泉市	S42.08.08	S46.04.01	H25.04.01	136,958	134,560	134,560
柏原市	S25.07.01	H01.05.12	H26.04.01	70,452	69,698	69,698
柏原市(特地)	H25.07.01	H25.11.15	H26.04.01	70,452	69,698	69,698
東大阪府	S46.07.09	S61.04.11	H21.04.01	493,186	467,730	467,730
四條畷市	S46.07.09	S61.04.11	H21.04.01	493,186	467,730	467,730
四條畷市(特養)	S62.12.18	H04.07.01	H21.04.01	55,937	47	47
大阪狭山市	S43.10.02	S45.04.01	H28.04.01	57,872	52,349	52,349
合 計	—	—	—	3,736,415	3,559,264	3,559,264
豊中市(流域)	S38.12.06	S41.04.01	H20.04.01	1,291,430	1,251,798	1,251,798

区分 団体名	現在排水 区域面積 (ha)	現在処理 区域面積 (ha)		率		総事業費
		(4) × 100 (1)	(6) × 100 (1)	(11) × 100 (7)	(10) × 100 (7)	
岸和田市	2,772	93.2	88.5	38.1	38.1	183,467,042
岸和田市(特養)	8	0.0	0.0	0.0	0.0	986,973
岸和田市(養老)	17	0.4	0.2	0.2	0.2	1,845,029
岸和田市(養老)	3,353	100.0	99.8	91.6	91.6	172,411,263
池田市	982	96.4	96.3	44.4	44.4	54,516,067
池田市(特養)	101	3.6	3.5	4.6	4.6	3,262,135
高槻市	3,178	99.4	96.8	30.2	30.2	222,051,923
高槻市(特養)	42	0.1	0.1	0.4	0.4	1,640,137
高槻市(特地)	15	0.1	0.0	0.1	0.1	195,456
守口市	1,145	100.0	100.0	90.1	90.1	99,121,266
枚方市	3,365	95.5	92.6	51.7	51.7	248,288,849
枚方市(特地)	1,264	0.0	0.0	19.4	19.4	24,353
茨木市	2,652	99.1	98.0	34.7	34.7	166,412,336
茨木市(特養)	24	0.2	0.1	0.3	0.3	1,457,113
茨木市(特地)	53	0.2	0.2	0.7	0.7	343,053
八尾市	2,609	85.8	85.8	62.5	62.5	274,411,537
富田林市	1,657	89.8	89.8	41.6	41.6	58,532,588
富田林市(特地)	1,155	1.8	1.8	29.1	29.1	162,922,724
河内長野市	1,801	99.7	97.6	72.9	72.9	57,389,870
河内長野市	1,471	91.0	87.4	13.4	13.4	3,325,867
河内長野市(特養)	42	0.7	0.4	0.4	0.4	263,719
河内長野市(特地)	7,723	0.4	0.4	70.4	70.4	95,976,451
大東市	1,200	98.8	96.0	65.5	65.5	288,412
和泉市	2,164	86.3	86.3	25.3	25.3	73,372,896
和泉市	1,766	100.0	100.0	36.9	36.9	49,436,094
柏原市	578	84.8	76.8	22.8	22.8	59,075,369
柏原市(特地)	341	0.3	0.3	13.5	13.5	115,891
東大阪府	4,906	98.6	94.6	79.4	79.4	428,389,933
四條畷市	6,595	97.8	96.6	31.8	31.8	45,436,404
四條畷市(特養)	47	1.9	1.9	2.5	2.5	1,185,552
大阪狭山市	878	100.0	100.0	73.7	73.7	26,533,300
合 計	48,151	96.4	96.4	55.0	55.0	2,493,307,767
豊中市(流域)	9,116	60.0	60.0	22.4	22.4	—

区分 団体名	全体計画人口 (人)	現在排水 区域人口 (人)	現在処理 区域人口 (人)	行政区域 面積 (ha)	市街地 面積 (ha)	市街地 面積 (ha)	市街地 人口 (人)	全体計画 面積 (ha)	人口(2)
岸和田市	213,900	184,122	174,824	7,268	2,620	2,620	176,899	5,139	176,899
岸和田市(特養)	575	52	38	7,268	2,620	2,620	176,899	11	176,899
岸和田市(養老)	1,090	704	451	7,268	2,620	2,620	176,899	17	176,899
岸和田市(養老)	482,200	403,916	403,288	3,660	3,660	3,660	403,952	3,582	403,952
池田市	91,100	99,508	94,438	2,214	1,063	1,063	98,758	1,025	98,758
池田市(特養)	4,000	3,702	3,617	2,214	1,068	1,068	98,758	119	98,758
高槻市	306,974	351,795	342,591	10,529	3,329	3,329	342,997	4,581	342,997
高槻市(特養)	527	481	448	10,529	3,329	3,329	342,997	58	342,997
高槻市(特地)	608	217	157	10,529	3,329	3,329	342,997	42	342,997
守口市	142,010	143,811	143,801	1,271	1,178	1,178	142,829	1,165	142,829
枚方市	380,210	386,005	374,285	6,512	4,081	4,081	390,123	5,228	390,123
枚方市(特地)	201	25	25	6,512	4,081	4,081	390,123	1,264	390,123
茨木市	294,970	278,045	274,927	7,649	2,791	2,791	269,111	4,444	269,111
茨木市(特養)	860	614	417	7,649	2,791	2,791	269,111	86	269,111
茨木市(特地)	1,670	669	631	7,649	2,791	2,791	269,111	95	269,111
八尾市	251,000	229,891	207,156	4,172	3,117	3,117	264,049	3,485	264,049
富田林市	109,913	102,072	93,360	3,972	1,588	1,588	99,941	2,818	99,941
富田林市(特地)	4,000	2,026	2,026	3,972	1,588	1,588	99,941	1,155	99,941
河内長野市	196,600	236,095	231,137	2,470	2,136	2,136	198,758	2,384	198,758
河内長野市	103,420	98,240	94,348	10,963	1,543	1,543	107,963	3,192	107,963
河内長野市(特養)	2,230	703	652	10,963	1,543	1,543	107,963	48	107,963
河内長野市(特地)	3,030	452	452	10,963	1,543	1,543	107,963	7,223	107,963
大東市	121,641	120,784	117,365	1,827	1,212	1,212	121,611	1,239	121,611
大東市(特地)	520	179	179	1,827	1,212	1,212	121,611	358	121,611
和泉市	196,630	161,180	144,548	8,498	1,802	1,802	134,560	5,125	134,560
和泉市	150,990	136,938	136,938	4,790	1,504	1,504	134,560	2,326	134,560
柏原市	65,159	59,739	54,119	2,533	813	813	69,698	1,067	69,698
柏原市(特地)	950	221	221	2,533	813	813	69,698	1,466	69,698
東大阪府	464,188	486,076	466,674	6,178	4,947	4,947	467,730	5,159	467,730
四條畷市	59,470	54,729	54,020	1,869	440	440	52,349	627	52,349
四條畷市(特養)	1,100	1,039	1,032	1,869	440	440	52,349	47	52,349
大阪狭山市	59,200	57,865	56,070	1,192	785	785	52,349	1,205	52,349
大阪狭山市	3,739,925	3,602,134	3,479,148	87,567	3,479	3,479	3,559,264	66,510	3,559,264
合 計	3,739,925	3,602,134	3,479,148	87,567	3,479	3,479	3,559,264	66,510	3,559,264
豊中市(流域)	735,420	774,509	771,999	40,690	13,663	13,663	1,251,798	11,981	1,251,798

区分 団体名	国庫補助金 (NTT貸付金含む)	財 政		源 内 訳		建設費負担金	流 域 下 水 道 建設費負担金	その 他	警 告 よ 費	総 業 務 費 の 促 進 内 訳	処理 場 費
		企業 費	企業 費	受益者負担金	受益者負担金						
岸和田市	43,514,716	116,088,500	3,450,474	154,553,758	20,413,352	7,385,344	11,739,396	1,825,966	11,739,396	7,385,344	
岸和田市(特養)	856,785	577,100	2,710	52,863	52,863	739,300	226,209	621,928	226,209	739,300	
岸和田市(養老)	46,503,780	95,535,336	1,939,604	338,626	338,626	621,928	957,244	27,404,307	957,244	621,928	
池田市	16,900,409	23,667,520	576,237	28,432,863	13,312,901	27,779,496	18,350,956	23,768,335	18,350,956	27,779,496	
池田市(特養)	465,045	1,894,200	35,889	867,001	867,001	3,262,135	—	—	—	3,262,135	
高槻市	48,111,572	129,246,200	8,636,238	36,054,913	36,054,913	187,238,849	440,100	—	440,100	187,238,849	
高槻市(特養)	395,500	1,114,000	42,406	87,631	87,631	1,640,137	—	—	—	1,640,137	
高槻市											

(単位：千円)

区分 団体名	総事業費の用途内訳			種別延長			左のうち未供用		
	流域下水道建設費負担金	補助対象事業費	下水道管架設延長(km)	雨水管(km)	合流管(km)	雨水管(km)	雨水管(km)	雨水管(km)	
岸和田市	9,255,287	87,691,207	887	584	255	48	—	—	
岸和田市(特設)	—	656,000	2	2	—	—	—	—	
岸和田市(農集)	—	1,570,550	9	9	—	—	—	—	
豊中市	7,776,788	91,871,630	1,053	370	239	444	239	143	
池田市	2,605,999	30,038,722	276	178	59	39	289	143	
池田市(特設)	—	469,490	25	25	—	—	—	—	
高槻市	33,692,874	94,162,752	715	536	23	156	87	213	
高槻市(特設)	—	791,000	10	10	—	—	—	—	
高槻市(特設)	—	89,790	—	—	—	—	—	—	
守口市	6,108,500	51,253,123	350	253	—	350	376	—	
枚方市	21,688,335	102,072,866	1,009	752	257	—	194	—	
枚方市(特設)	—	15,138	—	—	—	—	—	—	
茨木市	15,952,342	67,703,411	698	317	69	312	3,768	—	
茨木市(特設)	—	885,382	19	19	—	—	—	—	
茨木市(特設)	—	167,178	—	—	—	—	—	—	
八尾市	36,220,283	171,341,925	764	47	4	713	—	—	
八尾市(特設)	—	21,075,909	389	316	73	—	—	—	
富田林市	1,895,081	37,604,646	496	337	37	122	—	—	
富田林市(特設)	—	1,716,100	23	23	—	—	—	—	
河内長野市	8,611,019	1,716,100	23	23	—	—	—	—	
河内長野市(特設)	—	164,346	—	—	—	—	—	—	
大東市	14,524,439	41,792,280	264	13	—	251	—	—	
大東市(特設)	—	68,863	—	—	—	—	—	—	
和泉市	8,729,386	37,750,754	638	428	210	—	57,739	—	
和泉市(特設)	—	18,019,272	581	419	162	—	53,948	—	
柏原市	7,219,401	25,191,167	239	153	53	33	—	—	
柏原市(特設)	—	77,371	—	—	—	—	—	—	
東大阪府	45,824,515	195,141,440	1,158	135	51	972	—	—	
東大阪府(特設)	—	16,195,762	2,209	106	38	65	17	6	
四條畷市	4,285,454	229,400	12	12	—	—	—	—	
四條畷市(特設)	—	8,601,309	258	192	66	—	—	—	
大阪狭山市	247,703,660	1,123,556,392	10,592	5,345	—	—	—	—	
合 計	—	—	—	—	—	—	—	—	
豊中市(流域)	—	173,951,506	—	—	1,742	—	—	—	

区分 団体名	現在処理能力			現在最大処理水量			現在晴天時平均処理水量			年間総処理水量 (m <sup>3</sup> )	汚水処理水量 (m <sup>3</sup> )	雨水処理水量 (m <sup>3</sup> )
	晴天時 (m <sup>3</sup> /分)	雨天時 (m <sup>3</sup> /分)	晴天時 (m <sup>3</sup> /日)	晴天時 (m <sup>3</sup> /分)	雨天時 (m <sup>3</sup> /分)	晴天時 (m <sup>3</sup> /日)	晴天時 (m <sup>3</sup> /日)	雨天時 (m <sup>3</sup> /日)	年間 (m <sup>3</sup> /日)			
岸和田市	38,500	90,627	75	73,280	—	73,280	27,982,105	62,387	26,554,140	1,427,965	—	
岸和田市(特設)	214	238	—	171	—	171	62,387	—	62,387	—	—	
岸和田市(農集)	307	198	—	133	—	133	52,139	—	52,139	—	—	
豊中市	68,000	189,479	289	143,926	—	143,926	64,823,626	63,773,826	1,048,800	—	—	
池田市	74,400	60,595	213	51,762	—	51,762	22,315,213	16,908,122	5,407,091	—	—	
池田市(特設)	—	4,047	—	3,380	—	3,380	1,060,951	—	1,060,951	—	—	
高槻市	—	126,166	—	112,882	—	112,882	51,365,647	45,484,582	5,881,065	—	—	
高槻市(特設)	—	—	—	—	—	—	57,998	—	57,998	—	—	
守口市	55,500	77,640	376	57,039	—	57,039	26,338,939	26,064,469	274,470	—	—	
枚方市	140,306	114,444	194	114,444	—	114,444	45,104,628	44,846,810	257,818	—	—	
枚方市(特設)	—	—	—	—	—	—	—	—	—	—	—	
茨木市	—	115,968	—	110,045	—	110,045	46,734,462	42,328,320	4,406,142	—	—	
茨木市(特設)	—	—	—	—	—	—	—	—	—	—	—	
八尾市	—	139,272	—	101,395	—	101,395	34,874	31,783	3,091	—	—	
八尾市(特設)	—	—	—	—	—	—	—	—	—	—	—	
富田林市	—	35,276	—	27,442	—	27,442	10,387,020	10,387,020	—	—	—	
富田林市(特設)	813	—	—	888	—	888	178,063	178,063	—	—	—	
河内長野市	—	104,773	—	80,388	—	80,388	36,575,765	35,640,385	935,380	—	—	
河内長野市(特設)	—	317,794	—	26,346	—	26,346	10,168,156	10,168,156	—	—	—	
河内長野市(特設)	360	96	—	61	—	61	60,508	60,508	—	—	—	
大東市	236	—	—	105	—	105	38,503	38,503	—	—	—	
大東市(特設)	—	57,770	—	43,790	—	43,790	19,867,996	19,433,036	434,960	—	—	
和泉市	—	—	—	—	—	—	—	—	—	—	—	
和泉市(特設)	—	57,739	—	52,859	—	52,859	18,892,923	18,892,923	—	—	—	
柏原市	—	53,948	—	45,423	—	45,423	18,987,086	18,987,086	—	—	—	
柏原市(特設)	—	26,650	—	20,548	—	20,548	8,671,572	8,671,572	—	—	—	
柏原市(特設)	98	—	—	42	—	42	15,316	15,316	—	—	—	
東大阪府	5,300	293,056	136	218,121	—	218,121	96,992,286	89,287,555	7,704,731	—	—	
東大阪府(特設)	—	23,292	—	17,457	—	17,457	7,630,982	7,405,319	225,663	—	—	
四條畷市	—	—	—	—	—	—	—	—	—	—	—	
四條畷市(特設)	—	25,859	—	17,038	—	17,038	132,111	132,111	—	—	—	
大阪狭山市	243,843	1,660,831	684	1,319,512	—	1,319,512	566,335,779	538,330,694	28,005,085	—	—	
合 計	425,500	321,138	—	288,208	—	288,208	110,424,933	110,424,933	—	—	—	
豊中市(流域)	—	—	—	—	—	—	—	—	—	—	—	

(注1) A：合流式 B：分流式 C：合流・分流併用 D：排除方式(注1)

(注2) A：高級処理 B：中級処理 C：簡易処理 D：簡易処理・その他

区分 団体名	左のうち未供用			処理方法別内訳(注2)				浄化槽 設置基 礎数(基)	浄化槽 設置基 礎数(基)	終末処 理場数 (箇所)	計画処理能力 (m <sup>3</sup> /日)
	雨水管 (km)	合流管 (km)	雨水管 (km)	A	B	C	D				
岸和田市	38,500	—	—	—	—	—	—	—	—	—	38,500
岸和田市(特設)	230	—	—	—	—	—	—	—	—	—	230
岸和田市(農集)	337	—	—	—	—	—	—	—	—	—	337
豊中市	68,000	—	—	—	—	—	—	—	—	—	68,000
池田市	51,660	—	—	—	—	—	—	—	—	—	51,660
池田市(特設)	—	—	—	—	—	—	—	—	—	—	—
高槻市	—	—	—	—	—	—	—	—	—	—	—
高槻市(特設)	—	—	—	—	—	—	—	—	—	—	—
守口市	340	—	—	—	—	—	—	—	—	—	340
守口市(特設)	—	—	—	—	—	—	—	—	—	—	—
枚方市	55,500	—	—	—	—	—	—	—	—	—	55,500
枚方市(特設)	—	—	—	—	—	—	—	—	—	—	—
茨木市	38,735,781	—	—	—	—	—	—	—	—	—	38,735,781
茨木市(特設)	—	—	—	—	—	—	—	—	—	—	—
茨木市(特設)	31,783	—	—	—	—	—	—	—	—	—	31,783
茨木市(特設)	30,246,272	—	—	—	—	—	—	—	—	—	30,246,272
八尾市	34,874	—	—	—	—	—	—	—	—	—	34,874
八尾市(特設)	—	—	—	—	—	—	—	—	—	—	—
富田林市	26,894,320	—	—	—	—	—	—	—	—	—	26,894,320
富田林市(特設)	—	—	—	—	—	—	—	—	—	—	—
富田林市(農集)	9,920,154	—	—	—	—	—	—	—	—	—	9,920,154
富田林市(特設)	178,063	—	—	—	—	—	—	—	—	—	178,063
河内長野市	23,993,336	—	—	—	—	—	—	—	—	—	23,993,336
河内長野市(特設)	—	—	—	—	—	—	—	—	—	—	—
河内長野市(特設)	9,504,114	—	—	—	—	—	—	—	—	—	9,504,114
河内長野市(特設)	60,508	—	—	—	—	—	—	—	—	—	60,508
河内長野市(特設)	38,503	—	—	—	—	—	—	—	—	—	38,503
大東市	12,853,722	—	—	—	—	—	—	—	—	—	12,853,722
大東市(特設)	—	—	—	—	—	—	—	—	—	—	—
和泉市	15,397,948	—	—	—	—	—	—	—	—	—	15,397,948
和泉市(特設)	—	—	—	—	—	—	—	—	—	—	—
柏原市	14,246,087	—	—	—	—	—	—	—	—	—	14,246,087
柏原市(特設)	—	—	—	—	—	—	—	—	—	—	—
東大阪府	6,230,531	—	—	—	—	—	—	—	—	—	6,230,531
東大阪府(特設)	—	—	—	—	—	—	—	—	—	—	—
東大阪府(特設)	15,316	—	—	—	—	—	—	—	—	—	15,316
東大阪府(特設)	53,106,406	—	—	—	—	—	—	—	—	—	53,106,406
四條畷市	5,216,179	—	—	—	—	—	—	—	—	—	5,216,179
四條畷市(特設)	—	—	—	—	—	—	—	—	—	—	—
大阪狭山市	6,214,105	—	—	—	—	—	—	—	—	—	6,214,105
大阪狭山市(特設)	—	—	—	—	—	—	—	—	—	—	—
合 計	381,065,086	—	—	—	—	—	—	—	—	—	381,065,086
豊中市(流域)	82,919,358	—	—	—	—	—	—	—	—	—	82,919,358



区分	排水能力		損益勘定 所屬職員数 (人)	管内 ポンプ部門 (人)	取 組部門(勤労) (人)	その他(設備管理 部門) (人)	資本勘定 所屬職員数 (人)	職員 数 (人)	計
	晴天	雨天							
豊中市 (流域)	344,100	3,585	26	2	5	9	5	31	31
岸和田市 (特選)	—	—	—	—	—	—	—	—	—
岸和田市 (特選)	—	—	—	—	—	—	—	—	—
岸和田市 (特選)	—	—	—	—	—	—	—	—	—
豊中市	26,294	4,743	77	11	16	34	19	96	96
池田市 (特選)	—	—	20	7	8	5	8	28	28
池田市 (特選)	—	—	1	—	—	—	—	—	—
高槻市 (特選)	—	1,319	16	1	—	15	25	41	41
高槻市 (特選)	—	—	—	—	—	—	—	—	—
高槻市 (特選)	—	—	—	—	—	—	—	—	—
守口市	78,768	2,110	28	4	4	5	15	43	43
枚方市 (特選)	—	—	72	13	17	16	41	113	113
枚方市 (特選)	—	—	—	—	—	—	—	—	—
茨木市	55,728	3,746	16	2	—	9	9	25	25
茨木市 (特選)	—	—	—	—	—	—	—	—	—
茨木市 (特選)	—	—	1	—	1	—	1	2	2
茨木市 (特選)	—	—	24	5	—	19	33	57	57
八尾市	—	—	—	—	—	—	—	—	—
富田林市	—	—	9	6	—	3	5	14	14
豊田林市 (特選)	—	—	1	—	1	—	—	—	—
豊田林市 (特選)	—	—	12	4	3	5	6	18	18
豊田林市 (特選)	—	190	1	—	—	—	—	—	—
河内長野市	—	—	8	3	—	5	9	17	17
河内長野市 (特選)	—	—	2	—	1	—	—	—	—
河内長野市 (特選)	—	—	8	—	—	—	—	—	—
河内長野市 (特選)	—	—	—	—	—	—	—	—	—
大東市	—	—	14	6	—	8	2	16	16
大東市 (特選)	—	—	—	—	—	—	—	—	—
和泉市	—	—	8	4	—	4	8	16	16
和泉市 (特選)	—	—	—	—	—	—	—	—	—
箕面市	86,400	—	9	4	4	4	4	13	13
箕面市 (特選)	—	—	13	5	6	6	11	24	24
柏原市	—	930	—	—	—	—	—	—	—
柏原市 (特選)	—	—	64	13	9	42	25	89	89
東大阪府	259,949	1,127	7	2	—	—	4	9	9
東大阪府 (特選)	—	—	—	—	—	—	—	—	—
四條畷市	6,048	4	4	2	—	—	5	9	9
四條畷市 (特選)	—	—	—	—	—	—	—	—	—
大塚狭山町	14,400	—	4	2	—	1	1	9	9
大塚狭山町 (特選)	—	—	—	—	—	—	—	—	—
豊中市 (流域)	871,747	17,754	433	133	55	196	234	667	667

区分	使用料体系 (注3)		徴収時期 (注4)					徴収方法 (注5)					現行 施行年月日
	A	B	A	B	C	A	B	C	D	E			
岸和田市 (特選)	○	○	○	○	○	○	○	○	○	○	○	○	H24.04.01
岸和田市 (特選)	○	○	○	○	○	○	○	○	○	○	○	○	H24.04.01
岸和田市 (特選)	○	○	○	○	○	○	○	○	○	○	○	○	H24.04.01
豊中市	○	○	○	○	○	○	○	○	○	○	○	○	H22.11.01
池田市	○	○	○	○	○	○	○	○	○	○	○	○	H26.01.01
池田市 (特選)	○	○	○	○	○	○	○	○	○	○	○	○	H26.01.01
高槻市 (特選)	○	○	○	○	○	○	○	○	○	○	○	○	H09.06.01
高槻市 (特選)	○	○	○	○	○	○	○	○	○	○	○	○	H24.04.01
高槻市 (特選)	○	○	○	○	○	○	○	○	○	○	○	○	H25.10.01
守口市	○	○	○	○	○	○	○	○	○	○	○	○	H25.10.01
枚方市 (特選)	○	○	○	○	○	○	○	○	○	○	○	○	H18.10.01
枚方市 (特選)	○	○	○	○	○	○	○	○	○	○	○	○	H24.04.01
茨木市 (特選)	○	○	○	○	○	○	○	○	○	○	○	○	H24.04.01
茨木市 (特選)	○	○	○	○	○	○	○	○	○	○	○	○	H25.10.01
茨木市 (特選)	○	○	○	○	○	○	○	○	○	○	○	○	H25.10.01
八尾市	○	○	○	○	○	○	○	○	○	○	○	○	H25.10.01
富田林市	○	○	○	○	○	○	○	○	○	○	○	○	H25.10.01
富田林市 (特選)	○	○	○	○	○	○	○	○	○	○	○	○	H25.10.01
豊田林市	○	○	○	○	○	○	○	○	○	○	○	○	H23.04.01
河内長野市	○	○	○	○	○	○	○	○	○	○	○	○	H23.04.01
河内長野市 (特選)	○	○	○	○	○	○	○	○	○	○	○	○	H14.03.29
河内長野市 (特選)	○	○	○	○	○	○	○	○	○	○	○	○	H18.04.01
大東市	○	○	○	○	○	○	○	○	○	○	○	○	H10.04.01
大東市 (特選)	○	○	○	○	○	○	○	○	○	○	○	○	H26.04.01
和泉市	○	○	○	○	○	○	○	○	○	○	○	○	H17.04.01
和泉市 (特選)	○	○	○	○	○	○	○	○	○	○	○	○	H28.04.01
箕面市	○	○	○	○	○	○	○	○	○	○	○	○	H26.10.01
箕面市 (特選)	○	○	○	○	○	○	○	○	○	○	○	○	H25.07.01
東大阪府	○	○	○	○	○	○	○	○	○	○	○	○	H16.10.01
四條畷市	○	○	○	○	○	○	○	○	○	○	○	○	H17.04.01
四條畷市 (特選)	○	○	○	○	○	○	○	○	○	○	○	○	H17.04.01
大塚狭山町	○	○	○	○	○	○	○	○	○	○	○	○	H25.04.01
豊中市 (流域)	○	○	○	○	○	○	○	○	○	○	○	○	H25.04.01

区分	団体名	一般家庭用				業務用				現行				使用料 単価 (円/㎡)	処理原価 (円/㎡)
		20㎡/月(円)	100㎡/月(円)	業務用 500㎡/月(円)	業務用 1,000㎡/月(円)	業務用 5,000㎡/月(円)	業務用 10,000㎡/月(円)	業務用 500㎡/月(円)	業務用 1,000㎡/月(円)	業務用 5,000㎡/月(円)	業務用 10,000㎡/月(円)				
岸和田市 (特選)	岸和田市 (特選)	2,818	24,958	159,742	333,082	1,767,322	3,560,122	159,742	333,082	1,767,322	3,560,122	177.2	169.7		
岸和田市 (特選)	岸和田市 (特選)	2,818	24,958	159,742	333,082	1,767,322	3,560,122	159,742	333,082	1,767,322	3,560,122	317.5	338.0		
岸和田市 (特選)	岸和田市 (特選)	2,818	24,958	159,742	333,082	1,767,322	3,560,122	159,742	333,082	1,767,322	3,560,122	155.8	274.8		
豊中市	豊中市	1,395	10,802	72,578	171,398	1,143,398	2,358,398	72,578	171,398	1,143,398	2,358,398	85.3	83.0		
池田市 (特選)	池田市 (特選)	1,328	12,193	82,609	184,129	1,074,049	2,186,449	82,609	184,129	1,074,049	2,186,449	90.3	85.0		
池田市 (特選)	池田市 (特選)	1,328	12,193	82,609	184,129	1,074,049	2,186,449	82,609	184,129	1,074,049	2,186,449	93.2	87.2		
高槻市 (特選)	高槻市 (特選)	1,929	18,097	112,489	241,549	1,425,229	2,904,829	112,489	241,549	1,425,229	2,904,829	126.1	144.6		
高槻市 (特選)	高槻市 (特選)	1,929	18,097	112,489	241,549	1,425,229	2,904,829	112,489	241,549	1,425,229	2,904,829	122.4	150.0		
守口市	守口市	2,018	16,479	134,091	309,051	1,943,091	4,092,291	134,091	309,051	1,943,091	4,092,291	135.5	87.3		
枚方市 (特選)	枚方市 (特選)	2,570	22,237	149,029	320,749	1,776,589	3,596,389	149,029	320,749	1,776,589	3,596,389	149.7	150.0		
枚方市 (特選)	枚方市 (特選)	2,570	22,237	149,029	320,749	1,776,589	3,596,389	149,029	320,749	1,776,589	3,596,389	113.2	97.1		
茨木市	茨木市	1,890	15,940	100,612	215,632	1,135,792	2,285,992	100,612	215,632	1,135,792	2,285,992	102.7	194.7		
茨木市 (特選)	茨木市 (特選)	1,890	15,940	100,612	215,632	1,135,792	2,285,992	100,612	215,632	1,135,792	2,285,992	89.8	960.3		
茨木市 (特選)	茨木市 (特選)	2,516	19,688	123,638	269,438	1,522,238	3,088,238	123,638	269,438	1,522,238	3,088,238	139.0	131.9		
富田林市	富田林市	2,339	19,878	127,878	262,878	1,342,878	2,692,878	127,878	262,878	1,342,878	2,692,878	136.3	111.7		
富田林市 (特選)	富田林市 (特選)	1,464	—	—	—	—	—	—	—	—	—	82.2	342.2		
豊田林市	豊田林市	2,297	19,359	133,074	285,324	1,528,524	3,082,524	133,074	285,324	1,528,524	3,082,524	138.4	133.5		
豊田林市 (特選)	豊田林市 (特選)	2,289	18,403	120,355	247,795	1,287,315	2,541,715	120,355	247,795	1,287,315	2,541,715	125.1	103.6		
河内長野市	河内長野市	2,289	18,403	120,355	247,795	1,287,315	2,541,715	120,355	247,795	1,287,315	2,541,715	121.8	1,327.5		
河内長野市 (特選)	河内長野市 (特選)	2,289	18,403	120,355	247,795	1,287,315	2,541,715	120,355	247,795	1,287,315	2,541,715	111.7	314.4		
河内長野市 (特選)	河内長野市 (特選)	2,289	18,403	120,355	247,795	1,287,315	2,541,715	120,355	247,795	1,287,315	2,541,715	99.6	98.2		
大東市	大東市	1,615	13,690	93,178	208,198	1,253,638	2,717,038	93,178	208,198	1,253,638	2,717,038	—	—		
大東市 (特選)	大東市 (特選)	2,203	14,774	97,718	224,078	1,286,798	2,679,998	97,718	224,078	1,286,798	2,679,998	122.2	119.6		
和泉市	和泉市	1,829	13,687	91,231	210,031	1,160,431	2,348,431</								

## (2) 収益の収支

区分 団体名	現行単価施行 年月日	受益者負担金 当年度徴収額	その他の負担金 当年度徴収額	工事負担金 当年度徴収額	営業収益 (B)	営業収益 (B)	(ア) 収入	
							総収入 (A)	営業収益 (B)
岸和田市	H02.04.01	6,193	2,739	8,932	4,741,810	4,741,810	7,317,980	19,731
岸和田市(特需)	H11.04.01	—	—	—	19,731	19,731	50,284	7,279
岸和田市(農林)	H10.03.20	—	—	—	68,963	68,963	9,708,586	7,603,577
豊中市	S04.04.01	2,285	15,407	17,692	7,003,577	7,003,577	2,937,586	386
池田市	S03.04.01	386	—	386	1,569,319	1,569,319	1,900,000	41
池田市(特需)	S01.08.22	41	—	41	124,278	124,278	9,900,519	6,145,557
高槻市	H08.12.16	98,283	73	98,356	6,145,557	6,145,557	17,364	7,100
高槻市(特需)	H24.04.01	—	—	—	7,100	7,100	4,698	3,030
高槻市(特地)	H08.12.16	—	—	—	3,030	3,030	4,173,897	3,458,771
守口市	S44.05.15	—	—	—	3,458,771	3,458,771	12,509,834	7,380,968
枚方市	H24.01.01	19,292	—	19,292	7,380,968	7,380,968	2,837	384
枚方市(特地)	H18.10.01	—	—	—	2,837	2,837	6,981,597	4,664,051
茨木市	H12.04.01	2,314	7,817	10,131	4,664,051	4,664,051	51,800	3,132
茨木市(特需)	H12.04.01	293	—	293	3,132	3,132	9,453,035	7,479,673
茨木市(特地)	H15.04.01	4,563	6,742	11,305	7,479,673	7,479,673	3,374,949	1,441,718
八尾市	H15.04.01	92,646	6,345	99,388	1,441,718	1,441,718	81,544	14,633
富田林市	H23.04.01	14,780	—	14,780	1,441,718	1,441,718	5,821,738	4,814,271
富田林市(特地)	H17.06.28	1,373	—	1,373	4,814,271	4,814,271	2,850,069	1,301,469
河内長野市	S60.04.01	4,759	—	4,759	4,814,271	4,814,271	125,021	4,367
河内長野市(特需)	H13.12.04	34,950	—	34,950	1,301,469	1,301,469	13,028	7,270
河内長野市(特地)	H14.03.29	—	—	—	4,367	4,367	3,593,894	2,573,737
大東市	S03.01.22	110	—	110	4,300	4,300	15,323	2,734
大東市(特地)	H26.04.01	4,913	—	4,913	2,734	2,734	3,847,787	2,276,255
和泉市	H01.03.31	—	—	—	2,276,255	2,276,255	2,471,224	1,647,271
和泉市(特地)	H27.04.22	237	—	237	1,647,271	1,647,271	2,236,261	1,538,226
柏原市	S62.10.15	22,704	4,999	27,703	1,538,226	1,538,226	4,449	1,583
柏原市(特地)	H25.07.01	1,122	—	1,122	1,583	1,583	17,275,893	14,463,954
東大阪府	H08.04.01	5,845	—	5,845	14,463,954	14,463,954	1,870,718	45,234
四條畷市	H12.04.01	1,980	—	1,980	1,870,718	1,870,718	1,558,595	927,709
四條畷市(特需)	H04.04.01	—	—	—	45,234	45,234	108,587,294	75,433,136
大阪狭山市	—	—	—	—	927,709	927,709	395,482	2,262,163
大板 計	—	350,393	45,089	395,482	2,262,163	2,262,163	2,314,522	—
豊中市(流域)	—	—	—	—	—	—	—	—

区分 団体名	府補助金	他会計補助金	内		取		その他	総費用 (D)	営業費用 (E)	内訳 職員給与費
			長期受入金戻入	資本費繰入収益	資本費繰入収益	その他				
岸和田市	1,148,280	1,384,521	3,030	—	—	—	3,030	6,714,602	5,408,914	245,814
岸和田市(特需)	20,316	10,133	—	—	—	—	101	50,240	44,822	533
岸和田市(農林)	28,387	33,097	—	—	—	—	—	66,963	60,655	547
豊中市	150,377	1,941,118	9,397	—	—	—	9,397	8,954,079	8,287,518	679,425
池田市	77,950	1,259,018	14,062	—	—	—	14,062	2,702,517	2,702,517	176,066
池田市(特需)	1,266	60,653	3,780	—	—	—	3,780	158,544	153,054	10,718
高槻市	800,826	2,807,343	137,821	—	—	—	137,821	9,820,317	7,909,340	109,547
高槻市(特需)	—	10,264	—	—	—	—	—	61,371	49,011	—
高槻市(特地)	—	1,338	—	—	—	—	—	10,913	9,703	—
守口市	36,990	644,688	31,984	—	—	—	31,984	2,989,108	2,333,088	—
枚方市	2,197,119	2,740,857	92,941	—	—	—	92,941	10,403,872	8,683,695	640,003
枚方市(特地)	—	610	—	—	—	—	—	2,837	2,763	—
茨木市	533,254	1,680,211	303	—	—	—	303	6,004,107	4,970,666	132,900
茨木市(特需)	31,898	16,338	—	—	—	—	—	46,388	—	—
茨木市(特地)	22,884	5,651	—	—	—	—	—	39,141	36,481	5,401
八尾市	175,900	1,729,080	20,133	—	—	—	20,133	9,175,118	7,186,098	163,785
富田林市	700,525	1,201,536	2,991	—	—	—	2,991	3,062,737	2,652,293	82,126
富田林市(特地)	52,518	14,333	—	—	—	—	—	82,088	73,833	8,207
河内長野市	195,720	711,318	91,282	—	—	—	91,282	5,452,426	4,162,771	122,460
河内長野市(特需)	613,043	924,025	6,542	—	—	—	6,542	2,349,603	2,349,603	58,669
河内長野市(特地)	83,879	34,375	—	—	—	—	—	145,204	135,775	19,775
河内長野市(特地)	2,058	7,270	—	—	—	—	—	21,454	19,938	150
大東市	467,166	552,858	133	—	—	—	133	3,564,172	2,842,539	110,759
大東市(特地)	9,003	3,586	—	—	—	—	—	31,889	30,338	8,145
和泉市	182,246	1,352,680	236	—	—	—	236	3,722,171	3,169,892	78,007
和泉市(特地)	38,387	692,785	51,452	—	—	—	51,452	2,247,106	2,127,007	76,648
柏原市	146,395	535,314	16,326	—	—	—	16,326	2,153,750	1,733,050	105,479
柏原市(特地)	1,666	1,200	—	—	—	—	—	7,284	6,928	—
東大阪府	519,968	2,178,019	111,210	—	—	—	111,210	16,652,586	13,477,959	543,280
四條畷市	243,343	424,027	1,660	—	—	—	1,660	1,736,655	1,410,455	51,144
四條畷市(特需)	13,744	6,391	—	—	—	—	—	45,234	41,260	—
四條畷市(特地)	30,909	586,935	13,040	—	—	—	13,040	1,550,279	1,338,891	32,061
大板 計	8,527,260	23,536,932	608,427	—	—	—	608,427	100,754,377	84,187,549	6,696,347
豊中市(流域)	52,359	—	—	—	—	—	—	2,314,522	2,314,522	—

## (イ) 支出

区分 団体名	減価償却費	内	営業外費用	支払利息	企業債利息	内訳 職員給与費
岸和田市	3,539,796	86,826	1,241,998	1,223,994	5,271	245,814
岸和田市(特需)	28,882	—	18,427	—	7,896	533
岸和田市(農林)	48,225	—	11,883	—	556,905	547
豊中市	4,046,539	1,307,338	2,224,216	666,961	144,344	679,425
池田市	1,067,376	—	859,075	199,807	—	176,066
池田市(特需)	96,887	—	45,449	5,470	—	5,399
高槻市	5,427,533	—	2,372,260	1,495,210	1,356,021	109,547
高槻市(特需)	43,252	—	5,759	12,360	—	—
高槻市(特地)	1,629,319	—	5,181	1,210	—	—
守口市	5,898,481	—	1,129,691	339,374	324,477	—
枚方市	3,008,439	1,448	2,145,211	1,716,807	1,608,107	—
枚方市(特地)	3,008,439	1,448	1,315	74	—	—
茨木市	3,008,439	1,448	1,829,327	975,857	946,534	942,998
茨木市(特需)	27,516	—	3,727	15,145	15,145	15,145
茨木市(特地)	12,050	—	19,030	2,660	2,660	—
八尾市	5,479,737	—	1,542,576	1,989,020	1,905,647	1,905,647
富田林市	1,005,808	—	684,359	396,060	390,168	390,168
富田林市(特地)	23,491	—	42,135	5,412	5,412	—
河内長野市	2,819,937	—	1,280,655	1,226,304	1,226,304	—
河内長野市(特需)	1,600,741	—	530,193	496,237	491,947	—
河内長野市(特地)	91,854	—	33,575	28,304	27,179	—
河内長野市(特地)	10,276	—	9,512	1,492	1,492	—
大東市	1,981,485	—	790,285	721,653	703,241	703,241
大東市(特地)	16,759	—	5,434	1,551	1,551	—
和泉市	2,249,419	—	546,645	542,125	542,125	—
和泉市(特地)	1,311,303	—	739,056	119,070	113,924	—
柏原市	1,204,874	—	442,697	400,700	391,930	—
柏原市(特地)	3,146	—	3,782	356	334	—
東大阪府	7,945,256	125,931	4,863,512	3,174,627	3,072,632	—
四條畷市	969,772	—	389,539	318,895	309,665	—
四條畷市(特需)	22,288	—	18,972	3,974	3,974	—
大板 計	926,700	—	380,130	211,386	201,730	—
大板 計	54,500,071	1,550,095	24,442,036	16,356,433	15,598,906	—
豊中市(流域)	—	—	2,073,403	—	—	—

区分 団体名	料金収入	内	営業外収益	受取利息 及び配当金	内	国庫補助金	内
岸和田市	3,507,255	1,147,636	86,826	—	93	—	—
岸和田市(特需)	13,731	—	—	—	30,553	—	—
岸和田市(農林)	7,279	—	—	—	61,684	—	—
豊中市	3,753,557	2,516,098	1,307,690	4,117	17,000	—	—
池田市	965,593	603,246	—	237	—	—	—
池田市(特需)	98,884	25,347	—	23	—	—	—
高槻市	4,559,664	1,561,053	—	23	—	—	—
高槻市(特需)	7,100	—	—	—	—	—	—
高槻市(特地)	3,360	—	—	—	—	—	—
守口市	2,199,415	1,257,303	—	47	—	—	—
枚方市	5,800,273	1,565,813	10,771	278	8,800	—	—
枚方市(特地)	3,423,437	1,216,556	1,266	—	—	—	—
茨木市	3,254	—	—	—	—	—	—
茨木市(特需)	3,132	—	—	—	—	—	—
八尾市	3,737,360	3,741,931	—	1,014	—	—	—
富田林市	1,352,075	89,497	—	335	5,000	—	—
富田林市(特地)	14,633	—	—	—	—	—	—
河内長野市	3,319,736	1,493,520	—	1,137	—	—	—
河内長野市(特需)	1,189,325	111,960	—	20	—	—	—
河内長野市(特地)	7,957	—	—	—	—	—	—
河内長野市(特地)	3,300	—	—	—	—	—	—
大東市	1,250,099	1,284,953	—	—	—	—	—
大東市(特地)	2,734	—	—	—	—	—	—
和泉市	1,905,340	369,606	—	—	—	—	—
和泉市(特地)	1,491,675	154,964	—	—	—	—	—
柏原市	1,096,711	481,280	—	2,101	—	—	—
柏原市(特地)	1,5						

(単位：千円)

区分	区内		その他	繰上 (B+C)-(E+F)	特別利益 (H)	特別損失 (I)	純損 (A-D)	益
	内	内						
団体名	一時借入金利息	その他						
岸和田市	5,228	21,004	563,729	40,339	690	603,378	44	
岸和田市(特設)	160	147	44	—	—	—	—	
岸和田市(農集)	—	412	754,507	—	—	754,507	—	
豊中市	—	109,656	75,262	—	209	31,456	—	
池田市	—	15,463	31,476	—	20	380,202	—	
池田市(特環)	—	71	484,997	10,972	115,767	-44,007	—	
高槻市	—	139,189	-44,007	—	—	-44,007	—	
高槻市(特環)	—	—	-6,215	—	—	-6,215	—	
高槻市(特地)	—	14,897	844,998	1,417	890	844,525	—	
守口市	—	108,700	2,020,461	88,871	3,370	2,105,962	—	
守口市(特地)	—	74	—	—	—	—	—	
枚方市	1,000	29,323	931,306	103,768	57,584	977,490	—	
茨木市	—	—	5,412	—	—	5,412	—	
茨木市(特環)	—	—	-7,774	—	—	-7,774	—	
茨木市(特地)	—	83,373	230,172	47,745	—	277,917	—	
八尾市	127	303,752	369,302	22,844	14,384	312,212	—	
富田林市	—	2,153	146	—	690	-544	—	
富田林市(特地)	—	63,351	4,259	—	—	369,302	—	
寝屋川市	87	4,890	-47,887	—	1,314	2,945	—	
河内長野市	—	1,125	-7,806	—	1,511	-9,398	—	
河内長野市(特環)	—	4	-7,806	—	—	-7,806	—	
河内長野市(特地)	—	18,392	—	—	—	29,722	—	
大東市	—	—	-16,566	—	—	-16,566	—	
大東市(特地)	—	—	74,880	56,370	5,634	125,616	—	
和泉市	975	4,520	225,147	—	1,029	224,118	—	
和泉市(特環)	—	5,146	82,511	—	—	82,511	—	
和泉市(特地)	32	8,738	-2,835	—	—	623,307	—	
柏原市	—	22	623,307	19,131	7,305	134,063	—	
東大阪府	—	101,905	122,237	—	—	—	—	
四條阪市	406	9,424	—	—	—	—	—	
四條阪市(特環)	—	—	8,318	—	—	8,318	—	
四條阪市(特地)	—	9,656	7,651,855	391,457	210,397	7,832,915	—	
大坂狭山市	—	757,527	—	—	—	—	—	
豊中市	8,451	—	—	—	—	—	—	
豊中市(流域)	—	—	—	—	—	—	—	

(単位：千円)

区分	他会 借入 金	固定 資産 売却代 金	内			その他	翌年度へ繰越される 支出の増減当額(A)
			国庫補助金	府補助金	工事負担金		
岸和田市	—	—	294,000	—	8,932	—	
岸和田市(特設)	—	—	—	—	—	—	
岸和田市(農集)	—	—	—	—	—	—	
豊中市	—	—	—	—	—	—	
池田市	—	—	871,586	—	17,692	—	
池田市(特環)	—	—	606,243	—	386	—	
池田市(特地)	—	—	41	—	—	—	
高槻市	—	—	927,670	—	98,283	1,479	
高槻市(特環)	—	—	—	—	—	—	
高槻市(特地)	—	—	8,099	—	3,030	—	
守口市	—	—	727,850	—	—	—	
守口市(特地)	—	—	681,029	—	19,292	—	
枚方市	—	—	530,435	—	—	—	
枚方市(特環)	—	—	10,131	—	—	—	
枚方市(特地)	—	—	11,565	—	—	609	
茨木市	—	—	4,563	—	—	—	
茨木市(特環)	—	—	829,500	—	—	—	
茨木市(特地)	—	—	4,809	—	—	172	
八尾市	—	—	324,500	—	—	—	
富田林市	—	—	12,730	—	—	—	
富田林市(特地)	—	—	474	—	—	—	
寝屋川市	—	—	482,000	—	—	—	
河内長野市	—	—	186,050	—	—	—	
河内長野市(特環)	—	—	—	—	—	—	
河内長野市(特地)	—	—	3,950	—	—	—	
大東市	—	—	12,028	—	—	—	
大東市(特地)	—	—	—	—	—	—	
和泉市	—	—	147,700	—	—	—	
和泉市(特環)	—	—	28,387	—	—	—	
和泉市(特地)	—	—	124,200	—	—	—	
柏原市	—	—	85,900	—	—	—	
柏原市(特地)	—	—	3,745	—	—	—	
東大阪府	—	—	1,206,800	—	—	—	
四條阪市	—	—	29,350	—	—	—	
四條阪市(特環)	—	—	—	—	—	—	
四條阪市(特地)	—	—	141,195	—	—	—	
大坂狭山市	—	—	8,252,934	—	—	—	
豊中市	300,000	—	—	—	—	—	
豊中市(流域)	—	—	1,347	—	—	—	
豊中市(計)	300,000	—	—	—	—	—	
豊中市(流域)	—	—	—	—	—	—	

(3) 資本的収支  
(ア) 収入 (単位：千円)

区分	資本的収入		他会計補助金
	前年度繰越 利益剰余金 (借入年度繰越)	当期未処分 利益剰余金 (当年度繰越)	
岸和田市	58,359	681,797	—
岸和田市(特設)	-47,710	-47,666	—
岸和田市(農集)	2,707,012	3,461,519	145,008
豊中市	-636,363	1,229,810	—
池田市	254,170	285,626	—
池田市(特環)	—	41	—
池田市(特地)	—	4,003,114	—
高槻市	—	380,202	—
高槻市(特環)	—	54,888	—
高槻市(特地)	—	60,077	—
守口市	721,276	1,565,801	—
守口市(特環)	—	2,087,257	—
守口市(特地)	—	3,736,827	—
枚方市	—	3,035,231	—
枚方市(特環)	—	1,737,359	—
枚方市(特地)	—	-326,720	—
茨木市	1,111,425	37,785	—
茨木市(特環)	-332,132	869,431	—
茨木市(特地)	-17,777	5,686,323	—
八尾市	505,017	869,431	—
八尾市(特環)	—	312,212	—
八尾市(特地)	—	29,347	—
富田林市	—	13,900	—
富田林市(特地)	—	489,384	—
寝屋川市	120,082	2,655,861	—
河内長野市	—	2,149,653	—
河内長野市(特環)	—	69,955	—
河内長野市(特地)	—	-7,806	—
大東市	-150,759	1,201,033	—
大東市(特環)	-11,228	2,639	—
大東市(特地)	385,873	1,857,802	—
和泉市	38,288	277,512	—
和泉市(特環)	-65,734	1,417,889	—
和泉市(特地)	-4,400	21,739	—
東大阪府	831,744	9,039,351	—
東大阪府(特環)	—	1,455,051	—
東大阪府(特地)	—	237,755	—
四條阪市	—	25,000	—
四條阪市(特環)	—	847,963	—
四條阪市(特地)	—	387,500	—
大坂狭山市	—	287,646	—
大坂狭山市(特環)	—	30,278,440	—
大坂狭山市(特地)	—	4,109,687	—
豊中市	5,396,091	13,946,908	4,567,610
豊中市(流域)	—	—	—

(イ) 支出 (単位：千円)

区分	資本的支出		内			他会計長期 借入金返済額	他会計への 支出
	建設改良費	建設費	建設費	建設費	建設費		
岸和田市	949,824	39,667	—	—	—	—	—
岸和田市(特環)	883	—	—	—	—	—	—
岸和田市(農集)	—	—	—	—	—	—	—
豊中市	3,117,016	133,439	—	—	—	—	—
池田市	1,284,391	56,333	—	—	—	—	—
池田市(特環)	1,662,836	11,654	—	—	—	—	—
池田市(特地)	27,798	—	—	—	—	—	—
高槻市	7,066,737	145,869	—	—	—	—	—
高槻市(特環)	43,569	—	—	—	—	—	—
高槻市(特地)	56,935	—	—	—	—	—	—
守口市	3,515,786	91,867	—	—	—	—	—
守口市(特環)	2,195,541	345,684	—	—	—	—	—
守口市(特地)	9,352,237	—	—	—	—	—	—
枚方市	4,532,791	68,853	—	—	—	—	—
枚方市(特環)	55,955	35,120	—	—	—	—	—
枚方市(特地)	38,055	—	—	—	—	—	—
茨木市	9,594,471	6,565	—	—	—	—	—
茨木市(特環)	4,126,706	38,055	—	—	—	—	—
茨木市(特地)	5,467,765	6,565	—	—	—	—	—
八尾市	1,115,903	39,322	—	—	—	—	—
八尾市(特環)	37,590	—	—	—	—	—	—
八尾市(特地)	37,590	—	—	—	—	—	—
富田林市	4,952,732	516,633	—	—	—	—	—
富田林市(特環)	2,700,444	769,839	—	—	—	—	—
富田林市(特地)	77,102	8,008	—	—	—	—	—
寝屋川市	3,911	2,186	—	—	—	—	—
河内長野市	2,597,529	15,718	—	—	—	—	—
河内長野市(特環)	2,638	—	—	—	—	—	—
河内長野市(特地)	2,988,537	46,814	—	—	—	—	—
大東市	865,369	461,187	—	—	—	—	—
大東市(特環)	2,207,674	651,485	—	—	—	—	—
大東市(特地)	21,303	21,303	—	—	—	—	—
和泉市	14,636,494	4,240,535	—	—	—	—	—
和泉市(特環)	1,797,781	200,142	—	—	—	—	—
和泉市(特地)	48,366	—	—	—	—	—	—
東大阪府	1,135,389	383,831	—	—	—	—	—
東大阪府(特環)	83,938,904	28,706,439	—	—	—	—	—
東大阪府(特地)	—	—	—	—	—	—	—
大坂狭山市	—	—	—	—	—	—	—
大坂狭山市(特環)	—	—	—	—	—	—	—
大坂狭山市(特地)	—	—	—	—	—	—	—
豊中市	—	—	—	—	—	—	—
豊中市(流域)	—	—	—	—	—	—	—



(4) 貸借対照表

(単位：千円)

Table with columns: 区分 (Division), 固定資産 (Fixed Assets), 流動資産 (Current Assets), 負債 (Liabilities), 純資産 (Equity). Rows list various municipalities like 岸和田市, 堺市, etc.

(単位：千円)

Table with columns: 区分 (Division), 有形固定資産 (Tangible Fixed Assets), 無形固定資産 (Intangible Fixed Assets), 流動資産 (Current Assets), 負債 (Liabilities), 純資産 (Equity). Rows list various municipalities like 岸和田市, 堺市, etc.

(単位：千円)

Table with columns: 区分 (Division), 建設改良費の便益内訳 (Breakdown of Benefits of Construction and Improvement Costs), 管理費 (Management Fees), 雑費 (Miscellaneous Fees). Rows list various municipalities like 岸和田市, 堺市, etc.

(単位：千円)

Table with columns: 区分 (Division), 建設改良費の内訳 (Breakdown of Construction and Improvement Costs), 補助対象業務費 (Subsidy-eligible Business Expenses), 単独事業費 (Independent Business Expenses). Rows list various municipalities like 岸和田市, 堺市, etc.

(イ) 負債 (単位：千円)

区分 団体名	貸倒引当金		貯蔵品		短期有価証券		繰延資産	資産合計 (A)+(B)+(C) (D)	固定負債 (E)
	(A)	(B)	貯	蔵	有	証			
岸和田市	4,780	—	—	—	—	—	112,658,187	52,858,127	
岸和田市(特設)	—	—	—	—	—	—	443,409	242,388	
岸和田市(農集)	—	—	—	—	—	—	1,333,865	374,592	
豊中市	26,632	—	—	—	—	—	102,712,613	25,528,180	
池田市	2,949	—	—	—	—	—	30,250,224	7,585,794	
池田市(特環)	347	—	—	—	—	—	2,144,578	251,960	
高槻市	2,937	—	—	—	—	—	139,150,517	44,310,850	
高槻市(特環)	—	—	—	—	—	—	1,021,065	467,038	
高槻市(特地)	—	—	—	—	—	—	136,800	136,800	
守口市	22,977	—	—	—	—	—	38,412,975	12,949,263	
枚方市	8,470	—	11,276	—	—	—	213,885,763	64,526,754	
茨木市	3,388	—	—	—	—	—	91,621,913	26,650,350	
茨木市(特環)	—	—	—	—	—	—	1,318,796	819,925	
茨木市(特地)	—	—	—	—	—	—	405,873	240,100	
八尾市	24,130	—	—	—	—	—	188,690,367	88,977,180	
富田林市	7,814	—	—	—	—	—	50,245,676	16,228,216	
富田林市(特地)	—	—	—	—	—	—	84,987,464	47,632,685	
寝違川市	9,220	—	—	—	—	—	49,062,492	22,462,460	
河内長野市	862	—	—	—	—	—	1,988,291	1,305,630	
河内長野市(特環)	—	—	—	—	—	—	84,700	—	
河内長野市(特地)	—	—	—	—	—	—	63,407,006	27,156,753	
大東市	3,517	—	—	—	—	—	135,576	78,720	
大東市(特地)	—	—	—	—	—	—	72,465,299	25,026,867	
和泉市	4,028	—	—	—	—	—	39,813,715	4,515,371	
東淀川市	2,727	—	—	—	—	—	38,081,808	17,448,884	
柏原市	742	—	—	—	—	—	152,365	42,467	
柏原市(特地)	—	—	—	—	—	—	240,205,027	140,484,020	
東大阪市	234,497	—	—	—	—	—	29,764,625	13,214,827	
四條畷市	2,423	—	638	—	—	—	621,550	286,601	
四條畷市(特環)	—	—	—	—	—	—	25,355,963	7,136,860	
大阪狭山市	331	—	—	—	—	—	1,621,383,539	649,601,668	
合 計	362,792	—	11,914	—	—	—	—	—	
豊中市(流域)	—	—	—	—	—	—	—	—	

(単位：千円)

区分 団体名	内 債		内 債		流動負債 (F)	建設改良等の時期に充 つてきたための企業債		建設改良等の時期に充 つてきたための長期借入金		その他の長期借入金
	そ の 他	引 当 金	リ ー ス 債 務	一 時 借 入 金		未 払 金	未 払 金	前 受 金 及 び 前 受 取 り	そ の 他	
岸和田市	—	20,856	6,965	2,230,000	8,352,808	5,406,600	—	—	—	—
岸和田市(特環)	—	—	21	80,000	110,659	21,794	—	—	—	—
岸和田市(農集)	—	32	4	—	25,941	—	—	—	—	—
豊中市	96,366	60,317	1,777	—	5,335,694	2,066,065	—	—	—	—
池田市	—	17,467	465	—	1,685,340	415,353	—	—	—	—
池田市(特環)	—	—	—	—	30,046	16,503	—	—	—	—
高槻市	—	19,810	—	—	6,314,523	4,374,229	—	—	—	—
高槻市(特環)	—	—	—	—	44,588	—	—	—	—	—
高槻市(特地)	—	—	—	—	11,585	—	—	—	—	—
守口市	—	—	—	—	2,095,328	1,245,429	—	—	—	—
枚方市	125,499	11,965	16,461	—	6,987,389	5,630,894	65,005	65,005	—	—
枚方市(特地)	—	—	—	—	3,985,276	137,825	—	—	—	—
茨木市	4,036	—	—	—	43,175	3,060,675	—	—	—	—
茨木市(特環)	—	—	—	—	7,069,622	5,920,716	—	—	—	—
茨木市(特地)	—	—	—	—	1,900,073	1,258,236	—	—	—	—
八尾市	2,290	—	—	—	60,108	8,419	—	—	—	—
富田林市	—	—	—	—	4,587,656	4,587,656	—	—	—	—
富田林市(特地)	—	—	—	—	1,964,051	—	—	—	—	—
寝違川市	—	—	—	—	76,745	470	—	—	—	—
河内長野市	—	—	—	—	3,358	—	—	—	—	—
河内長野市(特環)	—	—	—	—	2,247,260	—	—	—	—	—
河内長野市(特地)	—	—	—	—	76,745	—	—	—	—	—
大東市	—	—	—	—	3,216,155	2,452,434	74,860	—	—	—
大東市(特地)	—	—	—	—	3,680	—	—	—	—	—
和泉市	—	—	—	—	2,393,237	2,046,796	—	—	—	—
東淀川市	158,057	—	—	—	707,033	413,175	—	—	—	—
柏原市	—	—	—	—	1,602,189	—	—	—	—	—
柏原市(特地)	—	—	—	—	—	—	—	—	—	—
東大阪市	—	—	—	—	13,173,910	14,830,446	—	—	—	—
四條畷市	—	—	—	—	1,359,625	1,227,437	—	—	—	—
四條畷市(特環)	—	—	—	—	150,007	56,737	—	—	—	—
大阪狭山市	—	—	—	—	861,363	602,479	158,888	—	—	—
合 計	398,248	—	29,776	2,760,000	57,688,467	372,043	65,005	65,005	—	—
豊中市(流域)	—	—	—	—	—	—	—	—	—	—

(単位：千円)

区分 団体名	建設改良等の時期に充 つてきたための企業債		内 債		内 債		建設改良等の時期に充 つてきたための長期借入金	その他の長期借入金	リース債務	固定負債 (E)
	未 払 金	未 払 金	引 当 金	再 建 債 務	そ の 他 の 債 務	そ の 他 の 債 務				
岸和田市	62,647,954	241,450	300,425	—	10,418	—	—	—	10,418	—
岸和田市(特環)	373,876	—	906	—	32	—	—	—	32	—
岸和田市(農集)	25,344,720	—	685	—	21	—	—	—	21	—
豊中市	7,435,494	—	84,316	—	778	—	—	—	778	—
池田市	251,960	—	150,072	—	228	—	—	—	228	—
池田市(特環)	44,222,270	—	—	—	—	—	—	—	—	—
高槻市	467,038	—	88,580	—	—	—	—	—	—	—
高槻市(特環)	136,800	—	—	—	—	—	—	—	—	—
高槻市(特地)	12,908,257	—	—	—	—	—	—	—	—	—
守口市	61,505,147	—	40,996	—	—	—	—	—	—	—
枚方市	25,846,314	—	321,192	—	18,850	—	—	—	18,850	—
枚方市(特地)	819,925	—	—	—	—	—	—	—	—	—
茨木市	240,100	—	—	—	—	—	—	—	—	—
茨木市(特環)	88,949,042	—	—	—	—	—	—	—	—	—
茨木市(特地)	16,220,219	—	25,848	—	5,063	—	—	—	934	—
八尾市	279,305	—	69,223	—	—	—	—	—	—	—
富田林市	47,563,462	—	5,627	—	—	—	—	—	—	—
富田林市(特地)	22,292,257	—	—	—	—	—	—	—	—	—
寝違川市	1,300,807	—	1,038	—	—	—	—	—	—	—
河内長野市	83,491	—	—	—	—	—	—	—	—	—
河内長野市(特環)	27,110,745	—	8,448	—	—	—	—	—	—	—
河内長野市(特地)	78,720	—	—	—	—	—	—	—	—	—
大東市	25,002,668	—	24,199	—	—	—	—	—	—	—
大東市(特地)	4,205,445	—	50,004	—	665	—	—	—	665	—
和泉市	17,490,482	—	18,402	—	—	—	—	—	—	—
東淀川市	40,900	—	1,567	—	—	—	—	—	—	—
柏原市	139,866,728	—	615,422	—	1,870	—	—	—	1,870	—
柏原市(特地)	13,171,603	—	43,224	—	—	—	—	—	—	—
四條畷市	286,601	—	—	—	—	—	—	—	—	—
四條畷市(特環)	4,997,692	—	—	—	—	—	—	—	—	—
大阪狭山市	641,320,783	—	1,855,247	—	33,829	—	—	—	33,829	—
合 計	—	—	1,855,247	—	—	—	950,000	—	—	—
豊中市(流域)	—	—	—	—	—	—	—	—	—	—

(単位：千円)

区分 団体名	内 債		内 債		リース債務	建設改良等の時期に充 つてきたための企業債		建設改良等の時期に充 つてきたための長期借入金		その他の長期借入金
	引 当 金	リ ー ス 債 務	一 時 借 入 金	未 払 金		未 払 金	前 受 金 及 び 前 受 取 り	そ の 他		
岸和田市	20,856	6,965	2,230,000	8,352,808	5,406,600	5,406,600	—	—	—	—
岸和田市(特環)	—	21	80,000	110,659	21,794	—	—	—	—	—
岸和田市(農集)	—	4	—	25,941	—	—	—	—	—	—
豊中市	96,366	1,777	—	2,877,187	2,066,065	2,066,065	—	—	—	—
池田市	—	465	—	1,251,590	415,353	415,353	—	—	—	—
池田市(特環)	—	—	—	12,614	16,503	16,503	—	—	—	—
高槻市	19,810	—	—	1,915,455	6,314,523	4,374,229	—	—	—	—
高槻市(特環)	—	—	—	—	44,588	—	—	—	—	—
高槻市(特地)	—	—	—	—	11,585	—	—	—	—	—
守口市	—	—	—	—	2,095,328	1,245,429	—	—	—	—
枚方市	11,965	16,461	—	1,075,454	6,987,389	5,630,894	65,005	65,005	—	—
枚方市(特地)	—	—	—	—	3,985,276	137,825	—	—	—	—
茨木市	20,888	—	—	898,765	43,175	3,060,675	—	—	—	—
茨木市(特環)	—	—	—	—	7,069,622	5,920,716	—	—	—	—
茨木市(特地)	—	—	—	—	1,900,073	1,258,236	—	—	—	—
八尾市	25,882	—	—	9,939	60,108	8,419	—	—	—	—
富田林市	9,911	1,849	—	976,119	4,587,656	4,587,656	—	—	—	—
富田林市(特地)	756	—	—	12,614	1,964,051	—	—	—	—	—
寝違川市	10,656	—	—	1,915,455	76,745	470	—	—	—	—
河内長野市	9,988	—	—	—	3,358	—	—	—	—	—
河内長野市(特環)	1,569	—	—	—	2,247,260	—	—	—	—	—
河内長野市(特地)	1,005	—	—	—	76,745	—	—	—	—	—
大東市	9,706	—	450,000	—	3,216,155	2,452,434	74,860	—	—	—
大東市(特地)	681	—	—	—	3,680	—	—	—	—	—
和泉市	8,326	—	—	—	2,393,237	2,046,796	—	—	—	—
東淀川市	14,243	217	—	—	707,033	413,175	—	—	—	—
柏原市	766	—	—	—	1,602,189	—	—	—		

(単位：千円)

区分	繰延収益		長期前受金		負債合計		資本		内 債		内 債		その他
	繰延収益	長期前受金	形期前受金	収益化累計額(△)	(借)+	(貸)	債	金	資本	金	内 債	内 債	
堺市	40,903,973	56,234,725	15,350,752	102,214,908	2,993,599	—	—	—	—	—	—	—	—
堺市(特選)	135,746	270,953	135,207	488,793	17	—	—	—	—	—	—	—	—
堺市(農集)	822,432	1,220,058	357,626	1,263,965	16,689	—	—	—	—	—	—	—	—
豊中市	41,660,011	58,544,783	16,884,772	72,543,885	25,287,055	19,810,251	—	—	—	—	—	—	—
池田市	14,985,623	25,187,762	10,202,139	24,286,757	4,718,370	4,679,972	—	—	—	—	—	—	—
高槻市	1,194,788	1,762,424	562,636	1,481,794	363,151	363,151	—	—	—	—	—	—	—
高槻市(特選)	62,308,380	65,040,668	2,732,288	112,933,753	25,505,676	24,071,181	—	—	—	—	—	—	—
高槻市(特選)	260,231	270,495	10,264	771,857	293,215	238,627	—	—	—	—	—	—	—
守口市	12,637,330	54,369	1,338	202,754	3,142	—	—	—	—	—	—	—	—
枚方市	12,637,330	13,910,954	1,273,624	27,681,921	9,165,253	9,165,253	—	—	—	—	—	—	—
茨木市	85,982,948	102,947,580	16,964,632	157,497,091	30,647,128	2,233,068	—	—	—	—	—	—	—
茨木市(特選)	5,332	8,990	3,658	5,332	12,419	—	—	—	—	—	—	—	—
八尾市	48,835,153	84,459,714	35,624,561	79,470,779	9,742,340	9,390,784	—	—	—	—	—	—	—
富田林市	782,415	180,148	98,813	1,645,516	—	—	—	—	—	—	—	—	—
富田林市(特選)	59,255,911	194,986	14,838	431,424	—	—	—	—	—	—	—	—	—
河内長野市	25,000,307	62,677,052	3,421,141	155,302,713	32,435,148	30,973,069	—	—	—	—	—	—	—
河内長野市(特選)	298,796	26,165,023	1,164,716	43,126,596	5,550,298	5,269,354	—	—	—	—	—	—	—
河内長野市(特選)	21,129,041	33,988,645	2,839,604	73,949,382	—	—	—	—	—	—	—	—	—
河内長野市(特選)	22,114,807	23,043,023	998,216	47,024,827	8,025,141	8,025,141	—	—	—	—	—	—	—
河内長野市(特選)	101,214	735,500	34,376	2,083,589	—	—	—	—	—	—	—	—	—
大東市	138,464	165,753	7,269	246,502	—	—	—	—	—	—	—	—	—
大東市(特選)	16,610,088	17,715,687	1,105,599	46,982,596	13,667,536	13,667,536	—	—	—	—	—	—	—
和泉市	25,766	32,937	7,171	108,166	55,204	50,339	—	—	—	—	—	—	—
和泉市(特選)	39,991,102	47,686,359	7,695,257	67,411,206	4,472,604	3,427,101	—	—	—	—	—	—	—
柏原市	20,475,639	28,818,186	8,342,547	25,698,043	11,560,221	11,161,269	—	—	—	—	—	—	—
柏原市(特選)	16,386,242	17,951,244	1,985,002	35,649,585	1,842,151	1,616,401	—	—	—	—	—	—	—
東大阪府	61,658,827	42,547	2,799	105,533	54,067	43,371	—	—	—	—	—	—	—
四條畷市	11,923,559	15,332,152	19,286,681	216,973,293	13,476,306	8,765,498	—	—	—	—	—	—	—
四條畷市(特選)	165,559	212,780	3,408,593	26,498,011	1,216,244	230,134	—	—	—	—	—	—	—
大阪狭山市	14,758,480	15,343,417	47,221	22,754,703	9,533	9,533	—	—	—	—	—	—	—
大阪狭山市(特選)	621,485,429	772,140,099	150,654,670	1,348,044,750	207,029,192	155,697,783	—	—	—	—	—	—	—
豊中市(流域)	—	—	—	—	—	—	—	—	—	—	—	—	—

(単位：千円)

区分	繰延収益		長期前受金		負債合計		資本		内 債		内 債		その他
	繰延収益	長期前受金	形期前受金	収益化累計額(△)	(借)+	(貸)	債	金	資本	金	内 債	内 債	
堺市	40,903,973	56,234,725	15,350,752	102,214,908	2,993,599	—	—	—	—	—	—	—	—
堺市(特選)	135,746	270,953	135,207	488,793	17	—	—	—	—	—	—	—	—
堺市(農集)	822,432	1,220,058	357,626	1,263,965	16,689	—	—	—	—	—	—	—	—
豊中市	41,660,011	58,544,783	16,884,772	72,543,885	25,287,055	19,810,251	—	—	—	—	—	—	—
池田市	14,985,623	25,187,762	10,202,139	24,286,757	4,718,370	4,679,972	—	—	—	—	—	—	—
高槻市	1,194,788	1,762,424	562,636	1,481,794	363,151	363,151	—	—	—	—	—	—	—
高槻市(特選)	62,308,380	65,040,668	2,732,288	112,933,753	25,505,676	24,071,181	—	—	—	—	—	—	—
高槻市(特選)	260,231	270,495	10,264	771,857	293,215	238,627	—	—	—	—	—	—	—
守口市	12,637,330	54,369	1,338	202,754	3,142	—	—	—	—	—	—	—	—
枚方市	12,637,330	13,910,954	1,273,624	27,681,921	9,165,253	9,165,253	—	—	—	—	—	—	—
茨木市	85,982,948	102,947,580	16,964,632	157,497,091	30,647,128	2,233,068	—	—	—	—	—	—	—
茨木市(特選)	5,332	8,990	3,658	5,332	12,419	—	—	—	—	—	—	—	—
八尾市	48,835,153	84,459,714	35,624,561	79,470,779	9,742,340	9,390,784	—	—	—	—	—	—	—
富田林市	782,415	180,148	98,813	1,645,516	—	—	—	—	—	—	—	—	—
富田林市(特選)	59,255,911	194,986	14,838	431,424	—	—	—	—	—	—	—	—	—
河内長野市	25,000,307	62,677,052	3,421,141	155,302,713	32,435,148	30,973,069	—	—	—	—	—	—	—
河内長野市(特選)	298,796	26,165,023	1,164,716	43,126,596	5,550,298	5,269,354	—	—	—	—	—	—	—
河内長野市(特選)	21,129,041	33,988,645	2,839,604	73,949,382	—	—	—	—	—	—	—	—	—
河内長野市(特選)	22,114,807	23,043,023	998,216	47,024,827	8,025,141	8,025,141	—	—	—	—	—	—	—
河内長野市(特選)	101,214	735,500	34,376	2,083,589	—	—	—	—	—	—	—	—	—
大東市	138,464	165,753	7,269	246,502	—	—	—	—	—	—	—	—	—
大東市(特選)	16,610,088	17,715,687	1,105,599	46,982,596	13,667,536	13,667,536	—	—	—	—	—	—	—
和泉市	25,766	32,937	7,171	108,166	55,204	50,339	—	—	—	—	—	—	—
和泉市(特選)	39,991,102	47,686,359	7,695,257	67,411,206	4,472,604	3,427,101	—	—	—	—	—	—	—
柏原市	20,475,639	28,818,186	8,342,547	25,698,043	11,560,221	11,161,269	—	—	—	—	—	—	—
柏原市(特選)	16,386,242	17,951,244	1,985,002	35,649,585	1,842,151	1,616,401	—	—	—	—	—	—	—
東大阪府	61,658,827	42,547	2,799	105,533	54,067	43,371	—	—	—	—	—	—	—
四條畷市	11,923,559	15,332,152	19,286,681	216,973,293	13,476,306	8,765,498	—	—	—	—	—	—	—
四條畷市(特選)	165,559	212,780	3,408,593	26,498,011	1,216,244	230,134	—	—	—	—	—	—	—
大阪狭山市	14,758,480	15,343,417	47,221	22,754,703	9,533	9,533	—	—	—	—	—	—	—
大阪狭山市(特選)	621,485,429	772,140,099	150,654,670	1,348,044,750	207,029,192	155,697,783	—	—	—	—	—	—	—
豊中市(流域)	—	—	—	—	—	—	—	—	—	—	—	—	—

(単位：千円)

区分	繰延収益		長期前受金		負債合計		資本		内 債		内 債		その他
	繰延収益	長期前受金	形期前受金	収益化累計額(△)	(借)+	(貸)	債	金	資本	金	内 債	内 債	
堺市	40,903,973	56,234,725	15,350,752	102,214,908	2,993,599	—	—	—	—	—	—	—	—
堺市(特選)	135,746	270,953	135,207	488,793	17	—	—	—	—	—	—	—	—
堺市(農集)	822,432	1,220,058	357,626	1,263,965	16,689	—	—	—	—	—	—	—	—
豊中市	41,660,011	58,544,783	16,884,772	72,543,885	25,287,055	19,810,251	—	—	—	—	—	—	—
池田市	14,985,623	25,187,762	10,202,139	24,286,757	4,718,370	4,679,972	—	—	—	—	—	—	—
高槻市	1,194,788	1,762,424	562,636	1,481,794	363,151	363,151	—	—	—	—	—	—	—
高槻市(特選)	62,308,380	65,040,668	2,732,288	112,933,753	25,505,676	24,071,181	—	—	—	—	—	—	—
高槻市(特選)	260,231	270,495	10,264	771,857	293,215	238,627	—	—	—	—	—	—	—
守口市	12,637,330	54,369	1,338	202,754	3,142	—	—	—	—	—	—	—	—
枚方市	12,637,330	13,910,954	1,273,624	27,681,921	9,165,253	9,165,253	—	—	—	—	—	—	—
茨木市	85,982,948	102,947,580	16,964,632	157,497,091	30,647,128	2,233,068	—	—	—	—	—	—	—
茨木市(特選)	5,332	8,990	3,658	5,332	12,419	—	—	—	—	—	—	—	—
八尾市	48,835,153	84,459,714	35,624,561	79,470,779	9,742,340	9,390,784	—	—	—	—	—	—	—
富田林市													

(単位：千円)

区分 団体名	区内		区内		その他有価証券 評価差額	資本合計 (0)+(1)	負債・資本合計 (G)+(J)	現在高
	当年度未処理欠損金(△)	当年度純利益	当年度純損失(△)	当年度純損失(△)				
岸和田市	—	603,378	—	—	—	10,443,279	112,653,187	58,653,914
岸和田市(特選)	47,666	—	—	—	—	—	443,469	253,244
岸和田市(特選)	71,022	—	—	—	—	—	1,333,895	396,367
豊中市	—	—	—	—	—	—	—	27,400,785
池田市	561,310	754,507	—	—	—	30,168,758	102,712,643	7,850,847
池田市(特選)	—	31,456	—	—	—	5,983,467	30,250,224	—
池田市(特選)	—	380,202	—	—	—	663,184	2,144,978	268,463
高槻市	—	—	—	—	—	26,216,764	139,150,517	48,596,499
高槻市(特選)	44,007	—	44,007	—	—	249,208	1,021,065	511,626
高槻市(特選)	6,215	844,525	6,215	—	—	10,731,054	38,412,975	136,800
守口市	—	2,105,962	—	—	—	56,398,672	213,895,763	68,384,538
枚方市	—	—	—	—	—	13,638	18,970	—
枚方市(特選)	—	977,490	—	—	—	12,151,134	91,621,913	29,005,989
茨木市	326,720	5,412	—	—	—	1,318,796	1,318,796	843,786
茨木市(特選)	25,551	—	7,774	—	—	—326,720	405,873	240,100
茨木市(特選)	—	312,212	—	—	—	33,387,654	188,690,367	94,869,758
八尾市	—	—	—	—	—	7,119,080	50,245,676	17,478,455
富田林市	544	—	—	—	—	—64,620	573,589	287,724
藤原市	—	369,302	—	—	—	11,038,082	84,987,464	52,131,287
河内長野市	—	2,945	—	—	—	2,038,165	49,052,682	24,321,354
河内長野市(特選)	49,398	—	49,398	—	—	—85,308	1,888,281	1,375,049
河内長野市(特選)	7,806	—	7,806	—	—	—22,555	223,947	36,776
河内長野市(特選)	121,067	—	—	—	—	16,424,010	63,407,006	29,675,599
大東市	27,794	—	—	—	—	27,410	138,576	81,749
大東市(特選)	—	29,722	16,566	—	—	5,054,093	72,465,299	27,019,424
和泉市	—	125,616	—	—	—	14,115,672	39,813,715	4,618,620
和泉市(特選)	—	224,118	—	—	—	2,432,223	38,081,808	19,032,671
和泉市(特選)	—	82,511	—	—	—	46,832	152,365	40,900
柏原市	7,235	—	2,835	—	—	23,231,734	240,205,027	153,040,638
東大阪府	—	623,307	—	—	—	3,286,614	621,550	343,338
東大阪府(特選)	—	134,063	—	—	—	19,383	25,355,663	7,898,227
四條畷市	—	—	—	—	—	2,600,960	1,621,363,539	703,438,263
四條畷市(特選)	—	—	—	—	—	273,318,789	—	—
大坂狭山市	—	8,318	135,145	—	—	—	—	—
大坂狭山市(特選)	—	—	—	—	—	—	—	—
合 計	1,296,335	7,908,060	—	—	—	—	—	—
豊中市(流域)	—	—	—	—	—	—	—	—

(単位：千円)

区分 団体名	不良(K)	不良債 務	実質 不足	金額	前不 良(L)	年度 末債 務	対前年度増減率 (M)/(L)	対前年度増減率 (M)/(L)
岸和田市	2,082,040	—	2,052,040	—	2,202,865	62,962	—150,825	-6.8
岸和田市(特選)	73,865	—	73,865	—	—	—	10,925	17.3
岸和田市(特選)	—	—	—	—	—	—	—	—
豊中市	—	—	—	—	—	—	—	—
池田市	—	—	—	—	—	—	—	—
池田市(特選)	—	—	—	—	—	—	—	—
池田市(特選)	—	—	—	—	—	—	—	—
高槻市	—	—	—	—	—	—	—	—
高槻市(特選)	—	—	—	—	—	—	—	—
高槻市(特選)	—	—	—	—	—	—	—	—
守口市	—	—	—	—	—	—	—	—
枚方市	—	—	—	—	—	—	—	—
枚方市(特選)	—	—	—	—	—	—	—	—
枚方市(特選)	—	—	—	—	—	—	—	—
茨木市	—	—	—	—	—	—	—	—
茨木市(特選)	—	—	—	—	—	—	—	—
茨木市(特選)	463	—	—	—	—	—	—	—
八尾市	—	—	—	—	—	—	—	—
富田林市	—	—	—	—	—	—	—	—
富田林市(特選)	—	—	—	—	—	—	—	—
藤原市	—	—	—	—	—	—	—	—
藤原市(特選)	—	—	—	—	—	—	—	—
河内長野市	—	—	—	—	—	—	—	—
河内長野市(特選)	—	—	—	—	—	—	—	—
河内長野市(特選)	—	—	—	—	—	—	—	—
河内長野市(特選)	—	—	—	—	—	—	—	—
大東市	341,748	—	341,748	—	337,624	—	4,124	1.2
大東市(特選)	1,845	—	1,845	—	—	—	1,845	管理
和泉市	—	—	—	—	—	—	—	—
和泉市(特選)	—	—	—	—	—	—	—	—
和泉市(特選)	—	—	—	—	—	—	—	—
柏原市	—	—	—	—	—	—	—	—
柏原市(特選)	—	—	—	—	—	—	—	—
東大阪府	89,294	—	89,294	—	82,232	—	7,062	8.6
東大阪府(特選)	—	—	—	—	—	—	—	—
四條畷市	—	—	—	—	—	—	—	—
四條畷市(特選)	—	—	—	—	—	—	—	—
大坂狭山市	—	—	—	—	—	—	—	—
大坂狭山市(特選)	—	—	—	—	—	—	—	—
合 計	2,559,275	—	2,559,275	—	2,686,125	—	-126,850	-4.7
豊中市(流域)	—	—	—	—	—	—	—	—

(単位：千円)

区分 団体名	現在高	対前年度増減率 (M)/(L)	対前年度増減率 (M)/(L)
岸和田市	58,653,914	—	—
岸和田市(特選)	253,244	—	—
岸和田市(特選)	396,367	—	—
豊中市	27,400,785	—	—
池田市	7,850,847	—	—
池田市(特選)	268,463	—	—
池田市(特選)	48,596,499	—	—
高槻市	511,626	—	—
高槻市(特選)	136,800	—	—
高槻市(特選)	14,153,696	—	—
守口市	68,384,538	—	—
枚方市	—	—	—
枚方市(特選)	29,005,989	—	—
茨木市	843,786	—	—
茨木市(特選)	240,100	—	—
茨木市(特選)	94,869,758	—	—
八尾市	17,478,455	—	—
富田林市	287,724	—	—
富田林市(特選)	52,131,287	—	—
藤原市	24,321,354	—	—
河内長野市	1,375,049	—	—
河内長野市(特選)	36,776	—	—
河内長野市(特選)	29,675,599	—	—
大東市	81,749	—	—
大東市(特選)	27,019,424	—	—
和泉市	4,618,620	—	—
和泉市(特選)	19,032,671	—	—
和泉市(特選)	40,900	—	—
柏原市	153,040,638	—	—
東大阪府	343,338	—	—
東大阪府(特選)	7,898,227	—	—
四條畷市	703,438,263	—	—
四條畷市(特選)	—	—	—
大坂狭山市	—	—	—
大坂狭山市(特選)	—	—	—
合 計	—	—	—
豊中市(流域)	—	—	—



〔下水道事業（法非適用）〕

(1) 施設及び業務概況

(ア) 施設・業務概況

区分	建設事業開始年月日	供用開始年月日	特別会計設置年月日	行政区域内人口(人)	市街地人口(人)	全体計画人口(人)	現在排水区域内人口(人)	現在処理区域内人口(人)	現在水洗便所設置人口(人)	行政区域面積(ha)	市街地面積(ha)	全体計画面積(ha)
団体名	年 月 日	年 月 日	年 月 日	(1)	(2)	(3)	(4)	(5)	(6)	(7)	(8)	(9)
吹田	S34.01.12	S37.09.15	S37.04.01	369,522	369,522	351,900	369,102	369,102	367,300	3,609	3,609	3,582
大津	S40.04.01	S48.10.01	S45.04.01	75,289	75,289	77,000	72,707	72,707	65,023	1,336	1,336	1,336
貝塚	S44.10.01	H01.04.01	S46.04.01	88,390	84,232	97,100	53,302	53,302	46,894	4,393	4,393	2,465
泉佐野	S61.03.31	H03.11.01	S62.04.01	100,767	81,063	97,300	37,685	37,685	34,135	5,651	5,651	2,783
松原	S45.12.02	S60.06.17	S47.04.01	121,125	120,199	105,200	117,699	117,699	106,338	1,666	1,666	1,617
和泉市(特地)	H27.04.01	H28.03.31	H27.04.01	186,370	148,631	1,325	88	88	88	8,498	8,498	3,373
羽曳野	S51.11.24	H01.01.20	S57.04.01	113,152	107,851	111,500	93,572	93,572	81,268	2,645	1,337	2,284
門真	S42.04.01	S47.07.01	S44.04.01	124,299	124,299	108,890	110,547	110,547	109,854	1,230	1,230	1,217
摂津	S46.04.01	S49.09.01	S48.04.01	85,290	85,103	79,100	84,457	84,457	80,679	1,487	1,211	1,261
高石	S49.10.28	H02.02.01	H02.04.01	58,022	58,020	52,500	52,474	52,474	48,695	1,129	662	662
藤井寺	S48.03.05	S61.11.21	S56.04.01	65,722	65,722	58,200	50,672	50,672	45,751	889	889	811
泉南	S61.04.21	H05.07.01	S62.04.01	63,125	56,352	63,080	35,204	35,204	33,303	4,898	1,302	1,806
交野	S42.11.06	S43.04.01	S42.04.01	77,913	75,346	80,400	74,053	74,053	72,857	2,555	920	1,383
阪南	S63.03.31	H05.07.01	H01.04.01	55,580	36,022	61,100	29,829	27,927	24,710	3,617	562	1,716
市計	—	—	—	1,584,566	1,487,651	1,344,595	1,181,391	1,179,489	1,116,895	43,603	19,144	26,296
島本	S49.12.20	H02.04.27	S52.04.01	30,620	30,620	31,804	29,035	29,035	28,647	1,681	337	405
島本町(特環)	H03.04.01	H06.04.11	H03.04.01	30,620	30,620	196	149	149	145	1,681	337	8
豊能	S56.04.01	S59.10.01	S47.04.01	20,325	18,218	17,559	18,218	18,218	18,218	3,434	315	315
豊能町(特環)	S63.01.26	H01.04.01	S47.04.01	20,325	18,218	19,951	1,929	1,929	1,780	3,434	315	518
豊能町(個排)	H10.10.05	H11.03.29	H10.10.05	20,325	18,218	279	178	178	178	3,434	315	27
能勢	H08.10.17	H14.03.23	H09.04.01	10,527	1,551	6,990	1,551	1,551	1,473	9,875	103	360
能勢町(特環)	H05.10.25	H14.03.23	H09.04.01	10,527	1,551	6,990	947	947	647	9,875	103	360
能勢町(農集)	H07.04.03	H10.04.20	H08.04.01	10,527	1,551	2,920	209	209	190	9,875	103	303
忠岡	S50.01.08	S62.04.01	S49.04.01	17,306	17,306	17,600	16,782	16,782	14,672	397	397	297
熊取	H01.08.11	H03.11.01	H01.04.01	43,948	36,000	47,000	34,600	34,600	32,672	1,724	645	1,328
田尻	S63.01.07	H05.04.20	S62.12.23	8,528	8,088	9,800	8,315	8,315	7,305	562	266	257
岬	H01.12.01	H06.07.01	S63.03.11	16,254	15,463	28,000	12,296	12,296	10,053	4,918	142	770
岬町(漁集)	H17.07.26	H20.11.01	H17.03.25	16,254	15,463	420	188	188	163	4,918	142	6
太子	H02.02.01	H05.04.01	H02.02.01	13,675	12,801	16,500	12,801	12,801	11,370	1,417	238	793
河南	H01.10.14	H06.03.16	H01.04.01	15,767	6,827	15,550	12,564	12,564	12,056	2,526	112	856
河南町(特環)	H06.10.29	H09.04.01	H01.04.01	15,767	6,827	2,570	1,965	1,965	1,645	2,526	112	135
千早赤阪村	H07.03.08	H09.08.01	H06.04.01	5,454	3,982	4,100	4,087	4,087	3,583	3,730	130	371
千早赤阪村(特環)	H06.10.24	H09.08.01	H06.04.01	5,454	3,982	110	39	39	31	3,730	130	371
町計	—	—	—	182,404	150,856	210,339	155,853	155,853	144,828	30,264	2,685	7,480
市計	—	—	—	1,766,970	1,638,507	1,554,934	1,337,244	1,335,342	1,261,723	73,867	21,829	33,776

(単位：千円)

区 分 団 体 名	現在排水 区域面積 (ha) (10)	現在処理 区域面積 (ha) (11)	普及率					総 事 業 費	財 源 内 訳		
			$\frac{(5)}{(1)} \times 100$ (%)	$\frac{(4)}{(1)} \times 100$ (%)	$\frac{(6)}{(1)} \times 100$ (%)	$\frac{(11)}{(7)} \times 100$ (%)	$\frac{(10)}{(7)} \times 100$ (%)		国 庫 補 助 金 (NTT貸付金含む)	地 方 債	受 益 者 負 担 金
吹田	3,470	3,470	99.9	99.9	99.4	96.1	96.1	96.1	38,235,390	110,877,850	1,966,752
泉大津	921	921	96.6	96.6	86.4	68.9	68.9	68.9	17,180,708	44,988,780	1,432,533
貝塚	970	970	60.3	60.3	53.1	22.1	22.1	22.1	18,430,976	37,042,560	1,438,876
泉佐野	847	847	37.4	37.4	33.9	15.0	15.0	15.0	31,238,765	47,490,600	855,204
松原	968	968	97.2	97.2	87.8	58.1	58.1	58.1	19,520,103	79,488,600	2,099,839
和泉市(特産)	3,373	3,373	0.0	0.0	0.0	39.7	39.7	39.7	14,581	15,200	2,908
羽曳野	961	961	82.7	82.7	71.8	36.3	36.3	36.3	13,558,761	51,317,988	2,369,180
門真	921	921	88.9	88.9	88.4	74.9	74.9	74.9	23,222,120	67,616,900	1,171,636
摂津	1,108	1,108	99.0	99.0	94.6	74.5	74.5	74.5	17,312,000	69,590,320	1,792,900
高石	587	587	90.4	90.4	83.9	52.0	52.0	52.0	6,831,302	22,722,600	770,100
藤井寺	516	516	77.1	77.1	69.6	58.0	58.0	58.0	13,079,295	33,846,100	1,491,563
泉南	643	643	55.8	55.8	52.8	13.1	13.1	13.1	12,867,435	21,221,600	930,655
交野	903	903	95.0	95.0	93.5	35.3	35.3	35.3	2,208,056	16,537,900	—
阪南	578	578	50.2	53.7	44.5	16.0	16.0	16.0	5,396,683	13,284,800	625,460
市計	16,861	16,726	74.4	74.6	70.5	23.8	24.0	24.0	219,096,175	616,021,798	16,947,606
島本	293	293	94.8	94.8	93.6	17.4	17.4	17.4	5,329,289	14,067,740	758,840
島本町(特産)	8	8	0.5	0.5	0.5	0.5	0.5	0.5	160,000	309,900	—
豊能	315	315	89.6	89.6	89.6	9.2	9.2	9.2	6,129,970	30,317,400	—
豊能町(特産)	161	161	9.5	9.5	8.8	4.7	4.7	4.7	1,219,376	1,764,200	263,276
豊能町(個排)	27	27	0.9	0.9	0.9	0.8	0.8	0.8	—	101,900	13,092
能勢	106	106	14.7	14.7	14.0	1.1	1.1	1.1	3,004,155	2,777,100	—
能勢町(特産)	55	55	9.0	9.0	6.1	0.6	0.6	0.6	580,213	822,300	—
能勢町(農集)	18	18	2.0	2.0	1.8	0.2	0.2	0.2	298,609	205,030	—
忠岡	278	278	97.0	97.0	84.8	70.0	70.0	70.0	6,688,330	14,600,900	506,202
熊取	570	570	78.7	78.7	74.3	33.1	33.1	33.1	4,842,800	12,047,600	523,322
田尻	145	145	97.5	97.5	85.7	25.8	25.8	25.8	4,524,650	7,515,300	172,267
岬	424	424	75.6	75.6	61.8	8.6	8.6	8.6	2,394,079	7,045,200	440,802
岬町(漁集)	6	6	1.2	1.2	1.0	0.1	0.1	0.1	235,750	198,200	6,767
太子	239	239	93.6	93.6	83.1	16.9	16.9	16.9	1,737,275	4,687,300	347,832
河南	318	318	79.7	79.7	76.5	12.6	12.6	12.6	1,614,431	3,889,662	376,564
河南町(特産)	51	51	12.5	12.5	10.4	2.0	2.0	2.0	406,500	1,122,162	119,831
千早赤阪村	156	156	74.9	74.9	65.7	4.2	4.2	4.2	779,800	1,929,946	149,966
千早赤阪村(特産)	40	40	0.7	0.7	0.6	1.1	1.1	1.1	94,000	218,510	4,673
町計	3,210	3,210	85.4	85.4	79.4	10.6	10.6	10.6	34,522,227	76,334,690	3,683,434
市計	20,071	19,936	75.6	75.7	71.4	19.8	20.0	20.0	253,618,402	692,356,488	20,631,040

(単位：千円)

区分 団体名	財源内訳		総事業費				使用の用途		内訳 その他	補助対象 事業費	下水道管 布設延長 (k m)	種別延長		左のうち未供用	
	下水道 建設費 負担金	その他	管きよ 費	ポンプ 場費	処理場費又は 浄化槽費(個別)	流域下水道 建設費負担金	その他	雨水管 (k m)				合流管 (k m)	汚水管 (k m)	雨水管 (k m)	汚水管 (k m)
吹田	—	44,672,187	130,903,911	2,643,073	52,840,053	9,365,142	—	79,629,440	867	355	174	338	—		
泉大津	—	5,533,541	55,043,698	2,679,527	8,730,464	2,681,873	—	35,326,889	235	32	48	155	—		
貝塚	—	7,436,392	51,928,596	5,661,876	19,058	6,720,773	18,501	38,121,988	223	—	37	186	—		
泉佐野	—	11,759,149	76,719,899	6,625,943	—	7,487,661	510,215	60,950,497	261	—	88	173	1		
松原	—	17,394,806	97,696,652	2,667,779	—	18,118,917	—	42,728,058	332	27	27	278	—		
和泉市(特地)	—	604	—	—	33,293	—	—	22,656	—	—	—	—	—		
羽曳野	—	15,140,408	70,596,081	2,267,069	—	9,523,187	—	26,730,962	334	—	30	304	—		
門真	—	15,407,006	93,852,289	—	—	13,565,373	—	57,931,442	249	249	—	—	—		
摂津	—	10,570,978	82,934,571	422,500	—	15,909,127	—	37,775,137	278	93	56	129	—		
高石	—	3,440,155	30,543,070	1,613,886	—	1,607,201	—	13,766,257	229	44	70	115	—		
藤井寺	—	11,462,865	45,852,631	7,400,501	—	6,174,597	452,094	25,717,711	176	5	9	162	3		
泉南	—	7,133,945	33,901,179	25,056	—	6,355,283	1,872,117	22,529,445	109	—	18	91	1		
交野	—	3,283,319	16,341,566	—	209,014	5,478,695	—	6,408,020	200	—	—	200	—		
阪南	—	4,277,400	14,044,523	—	—	5,876,268	3,663,552	11,439,317	140	—	28	112	2		
市計	—	157,512,755	800,358,666	32,007,210	61,831,882	108,864,097	6,516,479	459,077,819	3,633	805	585	2,243	7		
島本	—	2,989,830	12,226,391	4,743,623	—	—	6,175,685	18,847,051	56	—	8	48	—		
島本町(特環)	—	87,258	557,158	—	—	—	—	320,000	3	—	—	3	—		
豊能	—	2,970,635	2,413,993	272,039	—	3,002,940	926,373	978,500	88	—	27	61	—		
豊能町(特環)	—	1,061,447	4,292,413	—	—	—	15,886	2,014,779	56	—	—	56	—		
豊能町(個排)	—	16,321	—	—	131,313	—	—	—	—	—	—	—	—		
能勢	—	809,654	2,968,209	—	3,542,409	—	80,291	5,492,798	25	—	—	25	—		
能勢町(特環)	—	479,513	1,559,867	—	—	—	322,159	1,125,594	17	—	—	17	—		
能勢町(農集)	—	237,476	384,557	—	205,245	—	151,313	597,218	5	—	—	5	—		
忠岡	—	4,502,949	21,222,060	4,249,958	—	794,987	31,376	12,664,760	73	—	17	56	17		
熊取	—	3,891,452	17,963,643	—	—	3,134,752	206,779	9,685,600	160	—	30	130	2		
田尻	—	4,301,991	15,131,905	693,510	—	688,793	—	8,610,552	38	—	15	23	—		
岬	—	1,590,323	8,411,849	—	—	2,592,770	525,785	4,493,924	51	—	—	51	—		
岬町(漁集)	—	111,251	244,006	—	305,346	—	2,616	471,500	2	—	—	2	—		
太子	—	1,573,071	5,816,762	—	—	821,459	1,707,257	3,556,494	68	—	10	58	—		
河南	—	1,253,929	6,602,783	—	—	531,803	—	3,205,481	82	—	7	75	—		
河南町(特環)	—	320,769	1,836,312	—	—	132,950	—	968,287	13	—	—	13	—		
千早赤阪村	—	1,134,223	3,758,443	—	—	235,492	—	1,492,293	31	—	—	31	—		
千早赤阪村(特環)	—	167,096	470,779	—	—	—	13,500	188,000	1	—	—	1	—		
町村	—	27,499,188	105,861,130	9,959,130	4,184,313	11,875,946	10,159,020	74,712,831	769	—	114	655	2		
市計	—	185,011,943	906,219,796	41,966,340	66,016,195	120,740,043	16,675,489	533,790,650	4,402	805	699	2,898	9		

(注1)  
A：合流式  
B：分流式  
C：合流・分流併用

(注2)  
A：高度処理  
B：高級処理  
C：中級処理  
D：簡易処理・その他

団体名	左の供給管 (km)	排除方式 (注1)			浄化槽 設置 基数 (基)	下水処理の方法 (注2)	計画処理能力 (m³/日)		現在処理能力 (m³/分)		現在最大処理水量 (m³/分)		現在晴天時 平均処理水量 (m³/日)	年間 処理水量 (m³)	内 訳	
		A	B	C			晴天時 (m³/日)	雨天時 (m³/分)	晴天時 (m³/日)	雨天時 (m³/分)	汚水処理水量 (m³)	雨水処理水量 (m³)				
		終 場 数 (箇所)	未 理 数	浄 化 槽 基 数			A	B	C	D	晴天時 (m³/日)	雨天時 (m³/分)	晴天時 (m³/日)	雨天時 (m³/分)	晴天時 (m³/日)	雨天時 (m³/日)
吹田	—	—	—	—	—	—	—	—	—	—	—	62,499	63,295,560	60,559,761	2,735,799	吹田
泉大津	—	—	—	—	—	—	—	—	—	—	—	23,598	8,542,154	8,542,154	—	泉大津
貝塚	—	—	—	—	—	—	—	—	—	—	—	19,077	7,091,422	7,091,422	—	貝塚
泉佐野	—	—	—	—	—	—	—	—	—	—	—	22,658	8,435,832	8,435,832	—	泉佐野
松原	—	—	—	—	—	—	—	—	—	—	—	27,285	12,694,079	10,435,455	2,258,624	松原
和泉(特選)	—	—	—	—	—	—	—	—	—	—	—	—	—	—	—	和泉(特選)
羽曳野	—	—	—	—	—	—	—	—	—	—	—	23,628	8,947,639	8,947,639	—	羽曳野
門真	—	—	—	—	—	—	—	—	—	—	—	41,154	18,646,473	18,121,650	524,823	門真
摂津	—	—	—	—	—	—	—	—	—	—	—	37,279	16,314,991	15,905,860	409,131	摂津
高石	—	—	—	—	—	—	—	—	—	—	—	—	6,255,247	6,255,247	—	高石
藤井寺	—	—	—	—	—	—	—	—	—	—	—	13,071	4,953,620	4,953,620	—	藤井寺
泉南	—	—	—	—	—	—	—	—	—	—	—	10,789	4,209,227	4,209,227	—	泉南
交野	—	—	—	—	—	—	—	—	—	—	—	—	7,395,947	7,395,947	—	交野
阪南	—	—	—	—	—	—	—	—	—	—	—	7,088	2,769,025	2,769,025	—	阪南
市計	—	—	—	—	—	—	—	—	—	—	—	288,126	169,551,216	163,622,839	5,928,377	市計
島本	—	—	—	—	—	—	—	—	—	—	—	10,204	4,114,001	4,114,001	—	島本
島本(特選)	—	—	—	—	—	—	—	—	—	—	—	—	14,193	14,193	—	島本(特選)
豊能	—	—	—	—	—	—	—	—	—	—	—	5,287	2,176,696	2,176,696	—	豊能
豊能(特選)	—	—	—	—	—	—	—	—	—	—	—	517	212,914	212,914	—	豊能(特選)
豊能(個排)	—	—	—	—	—	—	—	—	—	—	—	32	11,764	11,764	—	豊能(個排)
能勢	—	—	—	—	—	—	—	—	—	—	—	811	156,160	156,160	—	能勢
能勢(特選)	—	—	—	—	—	—	—	—	—	—	—	811	100,416	100,416	—	能勢(特選)
能勢(農集)	—	—	—	—	—	—	—	—	—	—	—	73	20,972	20,972	—	能勢(農集)
忠岡	—	—	—	—	—	—	—	—	—	—	—	7,585	2,745,664	2,745,664	—	忠岡
熊取	—	—	—	—	—	—	—	—	—	—	—	10,432	3,883,732	3,883,732	—	熊取
田尻	—	—	—	—	—	—	—	—	—	—	—	2,630	979,186	979,186	—	田尻
岬	—	—	—	—	—	—	—	—	—	—	—	2,792	1,090,689	1,090,689	—	岬
岬(漁集)	—	—	—	—	—	—	—	—	—	—	—	38	13,825	13,825	—	岬(漁集)
太子	—	—	—	—	—	—	—	—	—	—	—	—	1,054,875	1,054,875	—	太子
河南	—	—	—	—	—	—	—	—	—	—	—	3,316	1,242,855	1,242,855	—	河南
河南(特選)	—	—	—	—	—	—	—	—	—	—	—	461	172,697	172,697	—	河南(特選)
千早	—	—	—	—	—	—	—	—	—	—	—	974	361,835	361,835	—	千早
千早(特選)	—	—	—	—	—	—	—	—	—	—	—	—	3,306	3,306	—	千早(特選)
町計	—	—	—	—	—	—	—	—	—	—	—	45,963	18,355,780	18,355,780	—	町計
市計	—	—	—	—	—	—	—	—	—	—	—	334,089	187,906,996	181,978,619	5,928,377	市計

団体名	年間有収水量 (m <sup>3</sup> )	有収率 (%)	汚泥処理能力 汚泥量 (m <sup>3</sup> /日)	含水率 (%)	年間汚泥分量 (m <sup>3</sup> )	ポンプ数 (箇所)	排水能力		損益勘定 所属数 (人)	内訳				資本勘定 所属数 (人)	職員数 計 (人)
							晴天時 (m <sup>3</sup> /日)	雨天時 (m <sup>3</sup> /分)		管きよ 門部 (人)	ポンプ 門部 (人)	処理場部門 又は浄化槽 部門(個別) (人)	その他 (総務管理) 部門 (人)		
吹田	43,329,999	71.5	1,813	97	896,522	1	18,660	909	72	15	1	32	24	23	95
市田	6,924,005	81.1	—	—	—	3	13,956	1,601	8	1	2	—	5	3	11
市津	6,176,908	87.1	—	—	—	2	832,320	578	10	1	—	—	8	14	24
市塚	7,377,636	87.5	—	—	—	2	259,200	2,020	4	—	—	—	4	11	15
市野	9,622,404	92.2	—	—	—	1	—	360	3	—	—	—	2	6	9
市原	—	—	—	—	—	—	—	—	3	—	—	3	—	—	3
市(特地)	—	—	—	—	—	—	—	—	3	—	—	—	—	—	3
市和泉	8,469,287	94.7	—	—	—	2	20,160	284	8	2	—	—	4	15	23
市野	12,199,611	67.3	—	—	—	—	—	—	8	5	—	—	3	11	19
市真	11,136,201	70.0	—	—	—	—	—	—	6	5	—	—	1	6	12
市津	5,070,309	81.1	—	—	—	3	43,920	1,763	4	1	—	—	1	2	6
市石	4,689,336	94.7	—	—	—	2	—	1,237	7	1	—	—	4	2	6
市寺	3,672,399	87.2	—	—	—	2	966	—	7	—	—	—	7	5	14
市南	6,687,797	90.4	—	—	—	—	—	—	4	2	—	—	2	3	12
市野	2,415,701	87.2	—	—	—	—	—	—	5	—	—	—	5	4	7
市交	127,771,593	78.1	1,813	—	896,522	18	1,189,182	8,752	149	33	11	35	70	110	259
市阪	3,275,669	79.6	—	—	—	—	—	—	2	—	—	—	2	3	5
市本	14,193	100.0	—	—	—	—	—	—	—	—	—	—	—	—	—
市(特環)	1,627,638	74.8	—	—	—	1	5,184	4	2	1	—	—	1	1	3
町能	192,536	90.4	—	—	—	—	—	—	—	—	—	—	—	—	—
町(特環)	11,764	100.0	—	—	—	—	—	—	—	—	—	—	—	—	—
町(個排)	124,996	80.0	—	95	113	—	—	—	1	—	1	—	—	—	—
町勢	80,377	80.0	—	95	73	—	—	—	—	—	—	—	—	—	—
町(特環)	13,820	65.9	—	—	88	—	—	—	1	—	—	—	1	4	4
町(農集)	2,225,550	81.1	—	—	—	1	—	1,062	1	—	—	—	1	3	4
町固	3,396,554	87.5	—	—	—	—	—	—	7	4	—	—	3	2	9
町取	856,356	87.5	—	—	—	1	10,280	—	3	—	—	—	2	1	4
町尻	951,544	87.2	—	—	—	—	—	—	2	1	—	—	1	1	3
町(漁集)	13,340	96.5	1	2	90	—	—	—	—	—	—	—	—	—	—
町子	1,025,532	97.2	—	—	—	—	—	—	1	—	—	—	1	2	3
町南	1,208,310	97.2	—	—	—	—	—	—	1	—	—	—	1	1	2
町南	167,866	97.2	—	—	—	—	—	—	1	—	—	—	1	1	2
町(特環)	351,770	97.2	—	—	—	—	—	—	1	—	—	—	1	2	3
村早	3,214	97.2	—	—	—	—	—	—	—	—	—	—	—	—	—
村(特環)	15,541,029	84.7	1	—	364	3	15,464	1,066	23	6	1	—	—	—	—
町村	143,312,622	78.8	1,814	—	896,886	21	1,204,646	9,818	172	39	12	36	85	131	303
市計															

(注3)

A：水道料金比例制

B：従量制

C：累進制

D：定額制

E：水質使用料制

F：その他

(注5)

A：集金制

B：納付制

C：口座振替制

D：コンビニ納付制

E：クレジットカード納付制

(注4)

A：毎月

B：隔月

C：その他

区分 団体名	使用料系 (注3)						徴収時期 (注4)					徴収方法 (注5)					現行使用料 施行年月日	一般家庭用 20m³/月 (円)	現行使用料						使用料 単価 (円/m³)	処 理 価 値 (円/m³)
	A	B	C	D	E	F	A	B	C	A	B	C	D	E	業 務 用 100m³/月 (円)	業 務 用 500m³/月 (円)			業 務 用 1,000m³/月 (円)	業 務 用 5,000m³/月 (円)	業 務 用 10,000m³/月 (円)					
	—	—	—	—	—	—	—	—	—	—	—	—	—	—	—	—			—	—	—					
吹田	—	—	—	—	—	—	—	—	—	—	—	—	—	—	—	1,580	12,930	81,834	175,794	1,143,474	2,353,074	98.5	104.4			
泉大津	—	—	—	—	—	—	—	—	—	—	—	—	—	—	—	2,825	19,586	132,338	301,898	1,740,458	3,538,658	161.6	166.2			
貝塚	—	—	—	—	—	—	—	—	—	—	—	—	—	—	—	1,819	14,844	101,676	225,876	1,271,316	2,578,116	128.4	142.8			
泉佐野	—	—	—	—	—	—	—	—	—	—	—	—	—	—	—	2,484	19,612	124,588	273,628	1,522,108	3,082,708	223.7	192.6			
松原	—	—	—	—	—	—	—	—	—	—	—	—	—	—	—	2,816	23,293	158,941	353,341	1,908,541	3,852,541	166.7	193.2			
和泉(特地)	—	—	—	—	—	—	—	—	—	—	—	—	—	—	—	3,240	—	—	—	—	—	—	—	—		
羽曳野	—	—	—	—	—	—	—	—	—	—	—	—	—	—	—	2,190	17,655	118,743	262,383	1,441,743	2,915,943	142.1	180.8			
門真	—	—	—	—	—	—	—	—	—	—	—	—	—	—	—	1,749	14,277	89,677	195,177	1,123,977	2,365,977	94.1	91.7			
摂津	—	—	—	—	—	—	—	—	—	—	—	—	—	—	—	2,194	16,905	103,005	215,680	1,307,880	2,672,880	148.2	189.2			
高石	—	—	—	—	—	—	—	—	—	—	—	—	—	—	—	2,531	19,584	135,576	309,996	1,839,276	3,750,876	152.9	164.0			
藤井寺	—	—	—	—	—	—	—	—	—	—	—	—	—	—	—	2,383	19,533	130,557	287,697	1,544,817	3,116,217	146.6	172.8			
泉南	—	—	—	—	—	—	—	—	—	—	—	—	—	—	—	2,778	21,236	153,968	346,748	2,053,148	4,186,148	190.8	205.6			
交野	—	—	—	—	—	—	—	—	—	—	—	—	—	—	—	2,559	26,913	181,353	375,753	1,930,953	3,874,953	159.1	157.7			
阪南	—	—	—	—	—	—	—	—	—	—	—	—	—	—	—	2,694	17,058	106,158	230,358	1,310,358	2,660,358	148.3	167.4			
市計	—	—	—	—	—	—	—	—	—	—	—	—	—	—	—	—	—	—	—	—	—	133.2	144.6			
島本	—	—	—	—	—	—	—	—	—	—	—	—	—	—	—	1,987	14,083	96,163	204,163	1,068,163	2,148,163	128.6	189.0			
島本(特環)	—	—	—	—	—	—	—	—	—	—	—	—	—	—	—	1,987	14,083	96,163	204,163	1,068,163	2,148,163	111.7	1,587.2			
豊能	—	—	—	—	—	—	—	—	—	—	—	—	—	—	—	2,484	17,280	125,280	260,280	1,340,280	2,690,280	142.6	134.2			
豊能(特環)	—	—	—	—	—	—	—	—	—	—	—	—	—	—	—	2,484	17,280	125,280	260,280	1,340,280	2,690,280	174.3	421.0			
豊能(個排)	—	—	—	—	—	—	—	—	—	—	—	—	—	—	—	3,000	—	—	—	—	—	155.9	860.8			
能勢	—	—	—	—	—	—	—	—	—	—	—	—	—	—	—	2,271	17,542	108,262	221,662	1,128,862	2,262,862	141.8	305.1			
能勢(特環)	—	—	—	—	—	—	—	—	—	—	—	—	—	—	—	2,271	17,542	108,262	221,662	1,128,862	2,262,862	163.5	246.7			
能勢(農集)	—	—	—	—	—	—	—	—	—	—	—	—	—	—	—	2,271	17,542	108,262	221,662	1,128,862	2,262,862	132.6	1,114.7			
忠岡	—	—	—	—	—	—	—	—	—	—	—	—	—	—	—	2,489	16,929	113,697	256,797	1,487,997	3,026,997	159.7	153.3			
熊取	—	—	—	—	—	—	—	—	—	—	—	—	—	—	—	2,490	18,580	123,550	277,990	1,703,590	3,485,590	153.4	153.4			
田尻	—	—	—	—	—	—	—	—	—	—	—	—	—	—	—	1,800	13,090	87,390	201,870	1,368,270	2,826,270	133.9	246.8			
岬	—	—	—	—	—	—	—	—	—	—	—	—	—	—	—	1,950	15,440	112,140	261,140	1,649,140	3,384,140	114.5	150.0			
岬(漁集)	—	—	—	—	—	—	—	—	—	—	—	—	—	—	—	1,950	15,440	112,140	261,140	1,649,140	3,384,140	104.9	1,073.8			
太子	—	—	—	—	—	—	—	—	—	—	—	—	—	—	—	2,523	17,222	121,820	278,960	1,626,800	3,311,600	141.6	200.7			
河内南	—	—	—	—	—	—	—	—	—	—	—	—	—	—	—	1,792	12,268	86,788	181,288	937,288	1,882,288	106.3	150.0			
河内南(特環)	—	—	—	—	—	—	—	—	—	—	—	—	—	—	—	1,792	12,268	86,788	181,288	937,288	1,882,288	105.6	150.0			
千早	—	—	—	—	—	—	—	—	—	—	—	—	—	—	—	2,397	17,463	114,663	238,863	1,232,463	2,474,463	133.7	282.5			
千早(特環)	—	—	—	—	—	—	—	—	—	—	—	—	—	—	—	2,397	17,463	114,663	238,863	1,232,463	2,474,463	114.5	1,892.3			
町村計	—	—	—	—	—	—	—	—	—	—	—	—	—	—	—	—	—	—	—	—	—	139.2	178.4			
市計	—	—	—	—	—	—	—	—	—	—	—	—	—	—	—	—	—	—	—	—	—	133.9	148.2			

(2) 収益的支出  
(ア) 収入

(単位：千円)

(ウ) 工事負担金

区分 団体名	使用料改定		料 金 算 定 期 (年)	負担金制度 採用年月日	負担率		戸 当 た り 価 値 (円)	現行単価施行 年月日	受益者負担金 当年度徴収額	その他の負担金 当年度徴収額	工事負担金 当年度徴収額	総 収 益 (A)	営業収益 (B)
	一般家庭用 20㎡/月(%)	平均(%)			省令・条例 (%)	実 (%)							
吹田	-	-	-	S40.03.27	20.0	0.2	125	S41.04.01	1,322	-	1,322	7,424,503	7,296,726
泉大津	-	-	-	S44.04.01	20.0	4.0	344	S61.12.05	3,426	140,142	143,568	2,397,729	2,271,203
貝塚	-	-	-	S46.04.01	-	24.5	408	S63.04.01	43,302	9,807	53,109	1,769,889	1,155,255
泉佐野	-	-	-	H03.09.25	20.0	19.4	390	H04.04.01	26,292	-	26,292	3,003,409	2,699,103
松原	-	-	-	S45.07.04	-	3.2	450	S63.07.01	17,792	-	17,792	3,594,550	3,285,243
和泉市(特地)	-	-	-	H27.04.01	-	-	88,000	H27.04.01	1,077	-	1,077	21,911	2,151
羽曳野	-	-	-	S61.04.01	-	4.5	450	S61.04.01	33,906	375	34,281	2,157,375	1,400,135
門真	-	-	-	S44.09.01	20.0	56.0	253	S51.07.01	27,290	-	27,290	3,057,690	2,952,362
摂津	-	-	-	S47.04.01	20.0	16.2	410	H03.03.30	13,590	-	13,590	3,461,117	2,926,960
高石	-	-	-	H02.02.01	-	14.6	380	H02.02.01	9,436	10,263	19,699	1,197,276	1,083,067
藤井寺	-	-	-	S48.03.30	-	2.8	460	S57.04.01	10,861	5,504	16,365	1,669,882	1,030,630
泉南	-	-	-	H05.03.01	-	10.5	390	H05.03.01	5,870	-	5,870	1,219,383	978,904
交野	-	-	-	-	-	-	-	-	-	-	-	1,160,355	1,064,012
阪南	-	-	-	H04.12.15	20.0	83.2	390	H04.12.15	10,349	-	10,349	864,783	416,014
市計	-	-	-	-	-	-	-	-	204,493	166,091	370,584	32,999,852	28,561,785
島本	-	-	-	-	-	-	448	H01.04.01	2,830	-	2,830	722,236	609,990
島本町(特環)	-	-	-	-	-	-	-	-	-	-	-	8,725	1,586
豊能	-	-	-	-	-	-	-	-	-	-	-	280,600	235,996
豊能町(特環)	-	-	-	S63.04.01	66.7	-	822	H09.12.25	3,145	-	3,145	77,067	33,561
豊能町(個排)	-	-	-	H10.10.05	10.0	10.0	-	H10.10.05	-	-	-	12,234	1,834
能勢	-	-	-	H12.12.28	-	-	600,000	H12.12.28	395	-	395	116,070	18,015
能勢町(特環)	-	-	-	-	-	-	600,000	H12.12.28	6,917	-	6,917	37,971	13,144
能勢町(農集)	-	-	-	-	-	-	700,000	H21.07.01	-	-	-	24,708	1,832
忠岡	-	-	-	S57.03.11	-	1.6	340	H05.04.01	700	-	700	720,065	625,551
熊取	-	-	-	H02.12.21	33.0	24.7	423	H02.12.21	7,311	-	7,311	748,127	541,057
田尻	-	-	-	H04.10.01	20.0	-	300	H04.10.01	152	-	152	485,816	348,769
岬	-	-	-	H05.12.12	20.0	4.4	420	H05.12.12	2,415	-	2,415	227,504	114,969
岬町(漁集)	-	-	-	-	-	-	-	-	-	-	-	8,538	1,492
太子	-	-	-	H05.04.01	7.0	12.7	500	H05.04.01	1,927	-	1,927	230,063	145,239
河南	-	-	-	H05.06.17	-	-	500	H23.04.01	12,455	623	13,078	179,080	129,630
河南町(特環)	-	-	-	H05.06.17	-	-	500	H23.04.01	-	-	-	50,654	17,738
千早赤阪村	-	-	-	H08.03.29	-	-	680	H08.03.29	1,503	-	1,503	75,014	47,019
千早赤阪村(特環)	-	-	-	H08.03.29	-	-	680	H08.03.29	203	-	203	3,281	368
町計	-	-	-	-	-	-	-	-	39,953	623	40,576	4,007,753	2,887,790
市計	-	-	-	-	-	-	-	-	244,446	166,714	411,160	37,007,605	31,449,575

(単位：千円)

(イ) 支出

区分 団体名	内 訳		内 訳				営業外収益 (C)	内 訳				総 費 用 (D)	営業費用 (E)	内 訳 職員給与費
	料 金 収 入	雨水処理負担金	受託工事収益 (a)	そ の 他	国庫補助金	府補助金		他会計繰入金	そ の 他	国庫補助金	府補助金			
吹田	4,267,456	3,021,189	7,650	431	127,777	115,147	12,630	4,149,472	3,036,071	574,144				
泉大津	1,119,024	1,152,179	—	—	126,526	88,037	38,489	1,312,287	725,805	56,935				
貝塚	793,339	361,916	—	—	614,634	581,877	32,757	960,705	563,174	58,197				
泉佐野	1,650,360	999,436	—	49,307	304,306	301,402	2,904	1,530,818	716,941	32,872				
松原	1,603,736	1,681,507	—	—	309,307	303,885	5,422	1,578,084	620,831	40,862				
和泉市(特地)	2,151	—	—	—	19,760	19,202	558	21,911	21,898	18,939				
羽曳野	1,203,370	196,765	—	—	757,240	740,715	16,525	1,272,742	616,544	73,734				
門真	1,148,256	1,804,106	—	—	105,328	87,422	17,906	1,618,576	773,875	51,126				
摂津	1,650,864	1,276,096	—	—	534,157	529,083	5,074	1,759,864	905,359	43,656				
高石	775,377	306,923	—	787	114,189	76,650	37,509	873,214	478,577	34,546				
藤井寺	687,615	326,685	—	16,330	639,252	638,919	183	859,771	455,217	46,639				
泉南	700,646	278,258	—	—	240,479	228,617	11,862	711,221	388,367	54,283				
交野	1,063,785	—	—	227	96,343	79,739	16,604	622,519	478,122	35,426				
阪南	358,286	57,572	—	156	448,769	439,736	8,736	479,933	300,766	43,425				
市計	17,024,265	11,462,632	7,650	67,238	4,438,067	4,230,431	207,159	17,751,117	10,081,547	1,164,784				
島本	421,164	185,182	—	3,644	112,246	90,582	21,664	425,871	283,067	13,570				
島本町(特環)	1,586	—	—	7,139	7,139	7,139	—	8,725	3,833	—				
豊能	232,103	3,768	—	125	44,604	44,289	315	169,478	120,324	11,965				
豊能町(特環)	33,561	—	—	—	43,506	43,506	—	47,324	24,655	3,417				
豊能町(個排)	1,834	—	—	—	10,400	10,400	—	9,560	8,424	202				
能勢	17,724	—	—	291	98,055	98,045	10	69,075	38,139	3,480				
能勢町(特環)	13,144	—	—	—	24,827	24,827	—	29,417	19,830	—				
能勢町(農集)	1,832	—	—	—	22,876	19,262	3,614	18,620	15,405	6,155				
忠岡	355,376	269,871	—	304	94,514	88,068	6,446	336,164	158,878	9,033				
熊取	520,981	8,130	—	11,946	207,070	202,318	4,752	448,343	297,198	53,830				
田尻	114,638	220,941	—	13,190	137,047	127,832	9,215	256,669	122,402	17,274				
岬	108,978	5,229	674	88	112,535	109,886	2,649	190,707	93,316	9,923				
岬町(漁集)	1,399	93	—	—	7,046	7,046	—	8,538	4,811	—				
太子	145,239	—	—	—	84,824	81,848	2,976	136,394	81,517	6,093				
河南	128,436	1,022	—	172	49,450	44,595	4,855	146,116	90,137	9,788				
河南町(特環)	17,725	—	—	13	32,916	32,250	666	31,594	16,200	1,360				
千早赤阪村	47,019	—	—	—	27,995	26,991	1,004	75,014	51,284	9,174				
千早赤阪村(特環)	368	—	—	—	2,913	2,913	—	3,281	382	71				
町計	2,163,107	694,236	674	29,773	1,119,963	1,061,797	58,166	2,412,890	1,429,802	155,335				
市計	19,187,372	12,156,868	8,324	97,011	5,558,030	5,292,228	265,325	20,164,007	11,511,349	1,320,119				



(3) 資本的収支  
(ア) 収入

(単位：千円)

区分 団体名	内		訳		内			資本的収入 (H)	内		訳
	受託工事費	その他	営業外費用 (F)	支払利息	内		収支差引 (A)-(D) (G)		地方債	他会計出資金	
					地方債利息	その他 借入金利息					
吹田	8,382	2,453,545	1,113,401	1,113,401	1,113,401	—	—	2,635,984	1,004,800	—	316,396
泉大津	—	668,870	586,482	586,482	583,951	2,531	—	1,538,013	963,700	—	209,295
貝塚	—	504,977	397,531	397,531	397,531	—	—	2,141,415	1,429,900	—	277,406
泉佐野	—	684,069	813,877	712,624	696,195	16,429	101,253	2,145,825	1,697,300	—	237,720
松原	—	579,969	957,253	957,253	953,669	3,584	—	2,662,352	2,200,300	—	314,608
和泉(特地)	—	2,959	13	13	13	—	—	8,825	7,700	—	48
羽曳野	—	542,810	656,198	656,198	656,198	—	—	2,554,605	1,577,500	—	617,804
門真	—	722,749	844,701	819,139	818,524	615	25,562	3,451,141	2,735,000	—	154,472
摂津	—	861,703	854,505	854,505	854,505	—	—	2,691,804	2,075,300	—	544,821
高石	—	444,031	394,637	310,736	310,703	33	83,901	1,439,281	659,300	—	641,427
藤井寺	—	408,578	404,554	404,554	404,113	441	—	1,644,666	1,203,400	—	194,396
泉	—	334,084	322,854	282,896	282,896	—	39,958	852,128	591,600	—	158,329
交野	—	442,696	144,397	144,397	144,380	17	—	721,270	549,200	—	98,120
阪南	—	257,341	179,167	179,167	179,095	72	—	609,533	399,400	—	85,956
市計	8,382	8,908,381	7,669,570	7,418,896	7,395,174	23,722	250,674	25,096,822	17,094,400	—	3,850,798
島本	—	269,497	142,804	142,804	142,793	11	—	468,415	194,900	—	177,212
島本(特環)	—	3,833	4,892	4,892	4,892	—	—	14,885	—	—	14,885
豊能	—	108,359	49,154	22,799	22,799	—	26,355	38,844	21,000	—	7,739
豊能町(特環)	—	21,238	22,669	19,833	19,833	—	2,836	23,086	—	—	15,632
豊能町(個排)	—	8,222	1,136	1,136	1,136	—	—	1,325	—	—	1,325
能勢	—	34,659	30,936	30,851	30,851	—	85	46,995	—	—	43,125
能勢町(特環)	—	19,830	9,587	9,207	9,207	—	380	199,020	103,600	—	29,003
能勢町(農集)	—	9,250	3,215	3,195	3,195	—	20	6,088	—	—	1,238
忠岡	—	149,845	177,286	177,286	177,284	2	—	372,168	264,200	—	68,768
熊取	—	243,368	151,145	151,145	151,145	—	—	545,245	329,800	—	106,752
田尻	—	105,128	134,267	112,149	112,149	—	22,118	200,303	—	—	157,003
岬	674	82,719	97,391	97,391	97,391	—	—	367,099	184,200	—	170,484
岬(漁集)	—	4,811	3,727	3,727	3,727	—	—	6,819	—	—	6,819
太子	—	75,424	56,877	56,877	56,877	—	—	118,463	70,800	—	45,736
河南	—	80,349	55,979	55,974	55,974	—	5	325,746	171,320	—	81,748
河南町(特環)	—	14,840	15,394	15,394	15,394	—	—	21,375	13,880	—	7,495
千早	—	42,110	23,730	21,455	21,455	—	2,275	146,390	66,346	—	69,241
千早(特環)	—	311	2,899	2,899	2,899	—	—	10,594	5,010	—	5,381
町計	674	1,273,793	983,088	929,014	929,001	13	54,074	2,904,535	1,425,056	—	1,009,586
市計	9,056	10,182,174	8,652,658	8,347,910	8,324,175	23,735	304,748	28,001,357	18,519,456	—	4,860,384

(単位：千円)

## (イ) 支出

区分 団体名	内						区				内				訳	
	他会 借入 計金	固定資 産 売却代金	国庫補助金	府補助金	工事負担金	その他	資本的支出 (I)		建設改良費	うち		地方債償還金 (J)	他会計長期 借入金返還金	他会計への 繰出金		
							資本的支出 (I)	資本的支出 (I)		職員給与費	建設利息					
吹田	—	749,917	464,500	—	1,322	99,029	4,690,886	1,045,478	167,167	—	3,640,408	—	—	吹田		
大津	—	—	221,450	—	143,568	—	2,562,840	550,184	16,454	—	2,012,656	—	—	大津		
貝塚	—	—	381,000	—	53,109	—	2,954,178	1,419,427	98,620	—	1,522,402	—	—	貝塚		
泉佐野	—	—	168,800	—	26,292	15,713	3,312,895	746,732	92,921	—	2,566,163	—	—	泉佐野		
松原	—	—	127,000	—	17,782	2,662	4,577,366	689,480	51,312	—	3,887,886	—	—	松原		
和泉市(特地)	—	—	—	—	1,077	—	8,825	8,825	—	—	—	—	—	和泉(特地)		
羽曳野	—	—	325,000	—	34,281	20	3,452,338	1,169,823	121,330	—	2,282,515	—	—	羽曳野		
門真	—	—	525,793	—	27,280	8,596	4,453,837	1,866,271	74,850	—	2,587,566	—	—	門真		
摂津	—	—	36,000	—	13,590	22,093	4,262,720	248,408	43,655	—	4,014,312	—	—	摂津		
高石	—	—	118,855	—	19,699	—	1,748,572	432,371	13,896	—	983,062	—	—	高石		
藤井寺	—	—	229,850	—	16,365	655	2,435,573	863,489	46,639	—	1,582,084	—	—	藤井寺		
泉南	—	—	96,000	—	5,870	329	1,370,490	291,313	37,048	—	1,078,709	—	—	泉南		
交野	—	—	73,950	—	—	—	1,280,272	723,347	23,844	—	556,925	—	—	交野		
阪南	—	—	110,153	—	10,349	3,675	1,003,348	334,719	32,012	—	668,629	—	—	阪南		
市計	—	749,917	2,878,351	—	370,584	152,772	38,114,140	10,379,867	819,748	—	27,383,317	—	—	市計		
島本	—	—	58,000	—	2,830	35,473	742,263	184,923	23,725	—	557,340	—	—	島本		
島本町(特環)	—	—	—	—	—	—	14,885	—	—	—	14,885	—	—	島本(特環)		
豊能	—	—	—	—	—	10,105	104,249	29,182	4,083	—	75,067	—	—	豊能		
豊能町(特環)	—	—	—	—	3,145	4,309	83,483	12,515	5,206	—	70,968	—	—	豊能(特環)		
豊能町(個排)	—	—	—	—	—	—	3,999	—	—	—	3,999	—	—	豊能(個排)		
能勢	—	—	—	—	395	—	95,218	—	—	—	95,218	—	—	能勢		
能勢町(特環)	—	—	59,500	—	6,917	—	207,574	190,464	23,654	—	17,110	—	—	能勢(特環)		
能勢町(農集)	—	—	—	—	—	—	7,171	—	—	—	7,171	—	—	能勢(農集)		
忠岡	—	—	38,500	—	700	—	756,064	118,530	25,432	—	637,534	—	—	忠岡		
熊取	—	—	87,300	—	7,311	14,082	857,689	267,133	12,875	—	590,547	—	9	熊取		
田尻	—	—	5,500	—	152	37,648	429,276	61,055	10,448	—	368,221	—	—	田尻		
岬	—	—	10,000	—	2,415	—	403,896	65,164	9,947	—	338,612	—	—	岬		
岬町(漁集)	—	—	—	—	—	—	6,819	—	—	—	6,819	—	—	岬(漁集)		
太子	—	—	—	—	1,927	—	220,732	26,989	13,658	—	193,743	—	—	太子		
河南	—	—	59,600	—	13,078	—	363,710	217,029	14,067	—	146,681	—	—	河南		
河南町(特環)	—	—	—	—	—	—	41,735	131	—	—	41,604	—	—	河南(特環)		
千早	—	—	9,300	—	1,503	—	138,670	50,457	12,440	—	88,213	—	—	千早		
千早赤阪村	—	—	—	—	203	—	10,594	—	—	—	10,594	—	—	千早(特環)		
千早赤阪村(特環)	—	—	327,700	—	40,576	101,617	4,488,027	1,223,572	155,535	—	3,264,326	—	9	町村計		
市計	—	749,917	3,206,051	—	411,160	254,389	42,602,167	11,603,439	975,283	—	30,647,643	—	9	市計		

(単位：千円)

区分	団体名	内訳		収支差引 (H)-(I) (K)	収支再差引 (G)+(K) (L)	積立金 (M)	前年度からの繰越金 (N)	左のうち 地方債	前年度繰上 充 (O)	形式収支 (L)-(M)+(N)-(O) (P)	未収入 特定財源	う		ち
		歌	その他									国庫(府)支出金	地方債	
市	吹田	5,000	-2,054,922	1,220,109	-	-	1,363,009	-	-	2,583,118	907,400	356,100	551,300	-
市	泉大津	-	-1,024,827	60,615	157,504	-	156,889	-	-	62,000	174,000	87,000	-	87,000
市	貝塚	12,349	-812,763	-3,579	-	-	7,341	-	-	3,762	-	-	-	-
市	泉佐野	-	-1,167,070	305,521	-	-	-	-	1,729,786	-1,415,765	32,769	16,400	12,600	3,769
市	松原	-	-1,915,014	101,452	-	-	7,500	-	431,101	-317,549	-	-	-	-
市	和泉(特産)	-	-	-	-	-	-	-	-	-	-	-	-	-
市	羽曳野	-	-897,733	-13,100	-	-	-	-	-	-	-	-	-	-
市	門真	-	-1,002,696	436,418	-	-	179,516	-	-	615,934	787,657	178,557	609,100	-
市	摂津	-	-1,570,916	130,337	-	-	29,041	-	-	159,378	186,194	93,100	15,300	77,794
市	高石	333,139	-309,291	14,771	-	-	12,316	-	-	27,087	17,500	17,500	-	-
市	藤井寺	-	-790,907	19,204	-	-	-	-	29,469	-9,365	-	-	-	-
市	泉南	468	-518,362	-10,200	-	-	74,897	-	-	-	-	-	-	-
市	交野	-	-559,002	-21,166	-	-	65	37,300	-	53,731	87,600	24,200	63,400	-
市	阪南	-	-393,815	-8,965	-	-	-	-	-	-	-	-	-	-
市計	阪南市計	350,956	-13,017,318	2,231,417	157,504	-	1,832,574	37,300	2,190,356	1,762,331	2,183,120	772,857	1,251,700	168,563
町	島本	-	-273,848	22,517	286	-	277	-	-	22,508	-	-	-	-
町	島本(特産)	-	-	-	-	-	-	-	-	-	-	-	-	-
町	豊能	-	-65,405	45,717	241	-	21,688	-	-	67,164	-	-	-	-
町	豊能(特産)	-	-60,397	-30,654	-	-	-	-	-	-30,654	-	-	-	-
町	豊能(個排)	-	-2,674	-	-	-	-	-	-	-	-	-	-	-
町	能勢	-	-51,698	-4,703	-	-	13,595	-	-	8,892	-	-	-	-
町	能勢(特産)	-	-8,554	-	-	-	-	-	-	-	-	-	-	-
町	能勢(農集)	-	-5,933	155	-	-	615	-	-	770	-	-	-	-
町	忠岡	-	-383,896	5	-	-	-	-	29,584	-29,579	-	-	-	-
町	熊取	-	-312,444	-12,660	-	-	9	-	-	49	-	-	-	-
町	田尻	-	-228,973	174	174	-	-	-	-	-	-	-	-	-
町	岬	120	-36,797	-	-	-	-	-	-	-	-	-	-	-
町	岬(漁集)	-	-	-	-	-	-	-	-	-	-	-	-	-
町	太子	-	-102,269	-10,600	-	-	-	-	-	-	-	-	-	-
町	河南	-	-37,964	-5,000	-	-	-	-	-	-	-	-	-	-
町	河南(特産)	-	-20,360	-1,300	-	-	-	-	-	-	-	-	-	-
村	千早赤阪村	-	7,720	7,720	-	-	-	-	-	-	5,700	5,700	-	-
村	千早赤阪村(特産)	-	-	-	-	-	-	-	-	-	-	-	-	-
村計	千早赤阪村計	120	-1,563,492	11,371	701	-	36,184	-	29,584	46,870	5,700	5,700	-	-
市計	市町村計	351,076	-14,600,810	2,242,788	158,205	-	1,868,756	37,300	2,219,940	1,809,201	2,198,820	778,557	1,251,700	168,563

(単位：千円)

区 分 団 体 名	翌年度に繰越 すべき財源 (Q)	実質収支 (P) - (Q) (T)		赤字比率 $\frac{(S)-(a)}{(B)-(a)} \times 100$ (%)	収益的収支比率 $\frac{(A)}{(D)+(J)} \times 100$ (%)	前年度実質収支 (U)	単年度収支 (T) - (U)	行 政 投 資 実 績 調 査			企業償還選金の うち資金別 繰上償還分	
		黒字 (R)	赤字 (S)					投資額	国 費	都道府県費		市内 費
吹田	434	2,582,684	-	-	95.3	1,362,849	1,219,835	1,128,848	464,500	-	664,348	-
泉大津	-	62,000	-	-	72.1	157,489	-95,489	563,665	221,450	-	342,215	-
貝塚	-	3,762	-	-	71.3	7,341	-3,579	1,425,669	381,000	-	1,044,669	-
泉佐野	31	-	1,415,796	52.5	73.3	-1,729,786	313,990	780,986	168,800	-	612,186	-
松原	-	-	317,549	9.7	65.8	-431,101	113,552	699,056	127,000	-	572,056	-
和泉市(特地)	-	-	-	-	100.0	-	-	8,825	-	-	8,825	-
羽曳野	-	-	-	-	60.7	-	-	1,186,801	325,000	-	861,801	-
門真	224	615,710	-	-	72.7	179,292	436,418	1,871,117	525,793	-	1,345,324	-
摂津	6	159,372	-	-	59.9	16,641	142,731	278,471	36,000	-	242,471	-
高石	17,500	9,587	-	-	64.5	10,878	-1,291	458,636	118,855	4,559	335,222	-
藤井寺	-	-	9,365	0.9	68.4	-29,469	20,104	861,986	229,850	-	632,136	-
泉南	-	-	-	-	68.1	-	-	301,103	96,000	-	205,103	-
交野	14,530	39,201	-	-	98.4	37,597	1,604	747,417	73,950	-	673,467	-
阪南	-	-	-	-	75.3	-	-	336,736	110,153	-	226,583	-
市計	32,725	3,472,316	1,742,710	6.1	73.1	-418,269	2,147,875	10,649,316	2,878,351	4,559	7,766,406	-
島本	8,300	14,208	-	-	73.5	277	13,931	202,293	58,000	-	144,293	-
島本町(特環)	-	-	-	-	37.0	-	-	552	-	-	552	-
豊能	1,836	65,328	-	-	114.7	57,481	7,847	31,192	-	-	31,192	-
豊能町(特環)	-	-	30,654	91.3	65.1	-35,792	5,138	14,048	-	-	14,048	-
豊能町(個排)	-	-	-	-	90.2	-	-	1,237	-	-	1,237	-
能勢	-	8,892	-	-	70.6	13,594	-4,702	3,314	-	-	3,314	-
能勢町(特環)	-	770	-	-	81.6	-	-	192,595	59,500	-	133,095	-
能勢町(農集)	-	-	-	-	95.8	615	155	1,212	-	-	1,212	-
忠岡	-	-	29,579	4.7	74.0	-29,584	5	124,324	38,500	-	85,824	-
熊取	-	49	-	-	72.0	9	40	269,122	87,300	-	181,822	-
田尻	-	-	-	-	77.7	-	-	62,847	5,500	-	57,347	-
岬	-	-	-	-	43.0	-	-	69,593	10,000	-	59,593	-
岬町(漁集)	-	-	-	-	55.6	-	-	1,390	-	-	1,390	-
太子	-	-	-	-	69.3	-	-	28,816	-	-	28,816	-
河内南	-	-	-	-	61.2	-	-	219,142	59,600	-	159,542	-
河内町(特環)	-	-	-	-	65.2	-	-	151	-	-	151	-
千早赤阪村	7,720	-	-	-	46.0	-	-	50,725	9,300	-	41,425	-
千早赤阪村(特環)	-	-	-	-	23.6	-	-	-	-	-	-	-
町計	17,856	89,247	60,233	2.1	70.6	6,600	22,414	1,272,553	327,700	-	944,853	-
市計	50,581	3,561,563	1,802,943	5.7	72.8	-411,669	2,170,289	11,921,869	3,206,051	4,559	8,711,259	-

(単位：千円)

区分 団体名	企業債償還金のうち		建設改良費の財源内訳				建設改良費の使途内訳				
	機 構 資 金	その他償還分	債		府補助金	工事負担金	他会計繰入金	その他	管 さ よ 費		
			地	方						その他	
吹田	-	-	649,071	-	300,053	-	854	95,500	-	850,829	吹田
泉大津	-	253,700	160,000	-	221,450	-	143,548	25,186	-	278,655	泉大津
貝塚	-	-	-	9,700	381,000	-	53,109	55,418	-	1,329,775	貝塚
泉佐野	-	294,500	426,700	100	168,800	-	26,292	28,049	96,791	560,174	泉佐野
松原	-	-	465,800	-	127,000	-	17,782	76,176	2,722	686,028	松原
和泉(特産)	-	-	7,700	-	-	-	1,077	48	-	-	和泉(特産)
羽曳野	-	-	-	611,100	325,000	-	34,281	199,422	20	1,167,245	羽曳野
門真	-	-	-	1,264,453	525,793	-	27,280	48,745	-	1,749,142	門真
摂津	-	-	157,600	-	36,000	-	13,590	39,956	1,262	221,842	摂津
高石	-	-	249,100	-	118,855	-	19,699	44,717	-	212,473	高石
藤井寺	-	-	-	539,900	229,850	-	16,365	66,719	655	750,461	藤井寺
泉南	-	-	-	-	96,000	-	5,870	49,314	329	189,503	泉南
交野	-	-	-	470,400	79,350	-	-	94,797	-	717,917	交野
阪南	-	-	22,900	150,700	110,153	-	10,349	36,842	3,675	320,887	阪南
市計	-	548,200	1,981,271	225,500	2,719,304	-	370,096	860,889	105,454	9,064,931	市計
島本	-	-	94,400	-	58,000	-	2,830	29,693	-	171,103	島本
島本(特産)	-	-	-	-	-	-	-	-	-	-	島本(特産)
豊能	-	-	-	11,000	-	-	-	8,077	10,105	15,744	豊能
豊能(特産)	-	-	-	-	-	-	3,145	5,061	4,309	12,515	豊能(特産)
豊能(個排)	-	-	-	-	-	-	-	-	-	-	豊能(個排)
能勢	-	-	-	-	-	-	-	-	-	-	能勢
能勢(特産)	-	-	-	103,600	59,500	-	-	27,364	-	173,145	能勢(特産)
能勢(農集)	-	-	-	-	-	-	-	-	-	-	能勢(農集)
忠岡	-	-	43,300	-	38,500	-	700	1,491	34,539	71,845	忠岡
熊取	2,290	4,445	150,200	-	87,300	-	7,311	19,727	2,595	224,512	熊取
田尻	-	-	-	-	5,500	-	152	53,232	2,171	29,858	田尻
岬	-	-	41,200	-	10,000	-	2,415	11,549	-	60,491	岬
岬(漁集)	-	-	-	-	-	-	-	-	-	-	岬(漁集)
太子	-	-	11,800	-	-	-	1,927	-	13,262	26,321	太子
河内	-	-	119,920	-	59,600	-	13,078	24,431	-	216,506	河内
河内(特産)	-	-	80	-	-	-	-	51	-	-	河内(特産)
千早	-	-	-	16,300	9,300	-	1,383	23,474	-	23,743	千早
千早(特産)	-	-	-	-	-	-	-	-	-	-	千早(特産)
千早赤阪村(特産)	-	-	-	-	-	-	-	-	-	-	千早赤阪村(特産)
町計	2,290	4,445	460,900	-	327,700	-	32,941	204,150	66,981	1,025,783	町計
市計	2,290	552,645	2,442,171	228,500	3,047,004	-	403,037	1,065,039	172,435	10,090,714	市計

(単位：千円)

区分 団体名	建設改良費の使途内訳		建設改良費の内訳		企業債現在高	
	ポ ン プ 場 場 費	処理場費又は 浄化槽費(個別・特地)	流域下水道 建設費負担金	建設利息 その他		補助対象事業費 単独事業費
吹田	—	130,765	33,884	—	84,009	41,233,625
泉大津	232,466	—	39,063	—	267,917	25,151,030
貝塚	—	—	79,932	—	839,699	22,273,616
泉佐野	97,758	—	88,800	—	337,600	28,560,630
松原	—	—	3,452	—	254,000	45,455,701
和泉市(特地)	—	8,825	—	—	8,825	15,200
羽曳野	—	—	2,578	—	519,823	33,205,845
門真	—	—	117,129	—	696,066	40,745,270
摂津	—	—	26,566	—	149,842	32,652,101
高石	200,174	—	19,724	—	175,461	15,288,249
藤井寺	93,960	—	9,068	—	386,085	19,307,443
泉南	86,400	—	15,410	—	84,905	11,144,140
交野	—	—	5,430	—	79,200	5,981,164
阪南	—	—	13,832	—	220,306	7,232,841
市計	710,758	139,590	454,868	—	5,807,684	328,226,855
島本	—	—	13,820	—	129,554	6,141,856
島本町(特環)	—	—	—	—	—	102,451
豊能	—	—	13,339	—	29,182	1,058,990
豊能町(特環)	—	—	—	—	—	850,605
豊能町(個排)	—	—	—	—	—	57,023
能勢	—	—	—	—	—	1,569,925
能勢町(特環)	—	—	—	—	—	681,440
能勢町(農集)	—	—	—	—	—	143,149
忠岡	38,680	—	8,005	—	41,530	7,595,311
熊取	—	—	42,621	—	92,533	6,441,484
田尻	22,726	—	8,471	—	41,820	3,405,463
岬	—	—	4,673	—	20,000	4,178,901
岬町(漁集)	—	—	—	—	—	169,894
太子	—	—	668	—	26,553	2,296,639
河内	—	—	523	—	97,484	2,606,001
河内町(特環)	—	—	131	—	45	772,711
千早赤阪村	—	—	365	—	18,600	1,084,918
千早赤阪村(特環)	—	—	—	—	—	105,841
町計	61,406	—	92,616	—	678,056	39,262,702
市計	772,164	139,590	547,484	—	6,485,740	367,489,557



(単位：千円)

区分	団体名	その		他の		維持		管理		費		資本		費		
		汚水処理費	雨水処理費	雨水処理費	雨水処理費	雨水処理費	雨水処理費	汚水処理費	雨水処理費	汚水処理費	雨水処理費	汚水処理費	雨水処理費	汚水処理費	雨水処理費	その他
法適用	岸和田市	1,011,242	872,569	71,517	67,157	1,550,324	1,133,779	298,121	117,424	1,218,766	893,969	191,746	133,051	岸和田(特選)	4,217	—
	岸和田市(農集)	391	391	—	147	19,267	17,246	—	2,021	5,111	894	—	—	岸和田(特選)	7,896	—
	中野市	1,557,660	1,255,025	156,798	145,837	3,012,269	2,224,703	617,785	169,781	566,905	219,819	306,324	30,762	中野市	30,762	—
	池田市	194,524	2,223	60,098	2,223	880,862	611,020	266,387	43,455	144,344	57,663	73,595	13,086	池田(特選)	73,595	—
	豊中	42,295	28,813	12,216	1,266	56,238	34,944	20,028	3,266	5,399	23,76	3,023	—	豊中	3,023	—
	高槻市	2,333,878	2,080,618	221,583	31,677	2,620,996	2,158,787	430,532	31,677	1,356,021	1,141,674	205,257	9,090	高槻(特選)	9,090	—
	高槻市(特選)	—	—	—	—	5,759	5,759	—	—	12,360	802	—	—	高槻(特選)	11,558	—
	枚方市	506,315	350,771	150,329	5,215	1,374,686	952,191	408,281	14,214	324,477	119,335	179,003	26,139	枚方	26,139	—
	枚方市(特選)	2,097,034	1,840,632	123,447	132,965	2,892,995	2,005,121	754,054	133,820	1,608,107	927,469	262,050	418,588	枚方(特選)	418,588	—
	茨木市	1,621,365	1,427,976	151,405	41,984	1,992,550	1,577,918	363,816	50,816	945,534	596,228	267,062	82,244	茨木(特選)	82,244	—
	茨木市(特選)	2,590	2,538	—	52	3,427	3,483	192	—	15,145	1,021	—	—	茨木(特選)	14,124	—
	八尾市	1,598,656	1,337,515	224,686	36,455	1,769,675	1,452,947	275,738	40,990	1,905,520	535,384	1,241,672	128,464	八尾	128,464	—
	尾林市	564,412	531,144	—	33,268	752,377	676,242	42,867	33,268	390,168	179,757	9,002	201,409	尾林	201,409	—
	箕面市	2,153	2,153	—	—	52,495	52,495	—	—	5,412	5,412	—	—	箕面	5,412	—
	豊島市	1,289,608	896,538	337,283	55,787	1,406,272	950,675	398,790	55,807	1,226,217	738,174	326,185	161,858	豊島	161,858	—
	豊島市(特選)	459,772	431,744	1,021	27,007	529,939	529,939	28,326	35,853	490,981	242,973	24,981	223,027	豊島(特選)	223,027	—
	河内長野市	13,942	13,380	—	562	54,475	53,381	—	1,094	21,179	10,788	—	—	河内長野	16,391	—
	河内長野市(特選)	607	607	—	—	9,666	9,666	—	63	21,492	567	—	925	河内長野(特選)	925	—
	大東市	801,340	541,191	237,851	22,298	879,546	582,321	274,927	22,298	703,141	232,096	467,064	3,981	大東	3,981	—
	大東市(特選)	8,288	8,288	—	—	13,579	13,579	—	—	1,551	1,551	—	—	大東(特選)	1,551	—
	和泉市	831,000	782,025	—	48,975	925,968	846,093	21,000	58,875	541,150	345,903	116,780	78,467	和泉	78,467	—
	和泉市(特選)	825,456	584,716	20,756	19,984	735,748	62,744	28,451	21,608	113,924	72,810	106,463	12,663	和泉(特選)	12,663	—
	箕面市	426,497	330,305	39,157	57,035	549,226	358,045	132,272	58,909	391,924	253,332	106,463	147	箕面	147	—
箕面市(特選)	22	22	—	—	3,804	3,782	—	22	334	187	—	—	箕面(特選)	187	—	
原市	2,609,732	2,609,732	1,825,822	208,298	5,508,697	2,964,898	2,335,507	208,298	3,072,722	860,973	1,965,390	246,459	原	246,459	—	
原市(特選)	352,964	225,983	97,320	29,681	450,513	311,880	108,169	32,464	309,065	94,188	163,308	51,568	原(特選)	51,568	—	
藤井市	358,025	311,821	34,221	11,983	421,847	357,743	52,121	18,785	146,916	146,916	16,005	38,909	藤井	38,909	—	
茨木市	21,346,651	16,601,293	3,765,510	979,848	20,686,846	20,686,846	6,851,657	1,146,245	15,590,425	7,685,025	5,953,361	1,952,039	茨木	1,952,039	—	
小郡市	1,517,161	1,343,180	123,270	50,711	3,027,869	2,182,752	773,953	70,981	1,113,401	551,375	520,440	41,588	小郡	41,588	—	
吹田市	566,403	516,629	20,587	29,187	728,336	542,308	153,538	32,490	583,951	199,760	365,415	18,776	吹田	18,776	—	
吹田市(特選)	433,229	409,611	5,072	18,546	563,174	429,055	100,275	33,844	397,531	306,442	50,506	40,583	吹田(特選)	40,583	—	
泉市	689,768	649,077	11,694	28,997	834,623	658,252	148,888	29,483	696,195	274,498	331,206	90,491	泉	90,491	—	
泉市(特選)	546,553	442,225	70,632	33,696	624,415	463,431	122,230	38,754	953,669	438,556	383,848	131,265	泉(特選)	131,265	—	
羽曳野市	—	—	—	—	21,898	21,898	—	—	13	13	—	—	羽曳野	—	—	
羽曳野市(特選)	494,242	450,323	12,566	31,353	616,544	493,489	81,476	41,579	656,198	405,645	28,975	221,578	羽曳野(特選)	221,578	—	
箕面市	748,010	513,896	223,325	10,879	800,052	544,454	236,372	19,136	818,524	235,316	537,855	45,353	箕面	45,353	—	
箕面市(特選)	812,502	645,338	108,775	58,389	702,559	502,559	143,223	59,577	854,503	432,910	336,586	84,969	箕面(特選)	84,969	—	
石寺	386,658	287,380	79,027	20,251	562,511	384,620	154,012	23,879	310,703	104,959	152,941	52,803	石寺	52,803	—	
井里町	370,898	353,129	692	17,077	455,658	374,724	63,385	17,545	404,113	150,275	53,170	200,668	井里	200,668	—	
井里町(特選)	348,715	287,789	33,375	27,551	428,325	288,721	111,579	28,025	282,896	174,589	45,999	62,308	井里(特選)	62,308	—	
交野市	402,311	359,754	—	42,557	478,139	428,776	—	—	144,399	128,210	—	—	交野	16,170	—	
交野市(特選)	287,784	206,609	—	19,601	300,838	278,177	2,861	19,800	179,095	92,785	15,181	163,914	交野(特選)	163,914	—	
島本町	246,830	830	35,287	4,373	283,078	235,023	43,682	4,373	142,793	46,165	32,101	17,907	島本	17,907	—	
島本町(特選)	117,866	117,866	—	—	146,679	142,911	3,768	—	22,799	16,192	—	—	島本(特選)	6,607	—	
豊能町	17,007	17,007	—	—	27,491	27,491	—	—	19,833	9,199	—	—	豊能	10,634	—	
豊能町(特選)	—	—	—	—	8,424	8,424	—	—	1,136	377	—	—	豊能(特選)	759	—	
豊能町(農集)	3,523	3,523	—	85	38,224	38,139	—	85	30,851	—	—	—	豊能(農集)	30,851	—	
豊能町(農集)	914	914	—	380	20,210	19,830	—	380	9,207	—	—	—	豊能(農集)	9,207	—	
豊能町(農集)	6,265	6,265	—	20	15,425	15,405	—	20	3,195	—	—	—	豊能(農集)	3,195	—	
豊能町(農集)	106,726	81,000	5,484	20,242	158,880	85,438	52,750	20,692	177,284	105,202	46,747	25,335	豊能(農集)	25,335	—	
豊能町(農集)	184,259	163,863	—	96,919	297,198	249,546	6,887	15,143	77,515	30,467	72,387	32,597	豊能(農集)	32,597	—	
豊能町(農集)	90,338	49,362	31,357	9,619	144,520	76,651	58,242	9,627	112,149	37,096	49,085	32,597	豊能(農集)	32,597	—	
豊能町(農集)	72,990	68,353	—	4,637	92,642	81,350	533	10,719	97,391	37,096	46,986	55,599	豊能(農集)	55,599	—	
豊能町(農集)	767	767	—	—	4,811	4,550	—	261	3,727	3,136	—	—	豊能(農集)	498	—	
豊能町(農集)	75,447	73,699	—	1,748	81,517	79,300	—	2,217	56,877	33,372	—	—	豊能(農集)	23,505	—	
豊能町(農集)	69,760	69,760	—	9,678	90,142	80,343	—	9,799	55,914	15,718	1,022	39,234	豊能(農集)	39,234	—	
豊能町(農集)	11,569	9,661	—	1,908	16,200	14,275	—	1,925	15,394	—	—	15,394	豊能(農集)	15,394	—	
豊能町(農集)	46,681	41,313	—	5,368	53,559	48,191	—	5,368	21,455	6,862	—	14,593	豊能(農集)	14,593	—	
豊能町(農集)	8,666,016	7,437,678	761,053	467,285	11,830,776	9,001,395	2,255,658	573,723	8,324,175	3,835,252	2,957,109	1,531,790	豊能(農集)	2,957,109	—	
小郡市(特選)	30,012,667	24,038,971	4,526,563	1,447,133	40,515,622	29,688,339	9,107,315	1,719,968	23,914,600	11,520,301	8,910,470	3,483,929	小郡(特選)	3,483,929	—	
小郡市(特選)	30,012,667	24,038,971	4,526,563	1,447,133	42,830,144	32,002,861	9,107,315	1,719,968	23,914,600	11,520,301	8,910,470	3,483,929	小郡(特選)	3,483,929	—	

※豊中市(流域)を除く





他会計繰入金明細

(単位：千円)

区分	収益勘定他会計繰入金		資本勘定他会計繰入金		他会計繰入金合計	
	計	繰出の基準以外のもの	計	繰出の基準以外のもの	計	繰出の基準以外のもの
団体名						
法適用	2,295,916 20,316 28,587 2,663,475 681,196 26,613 2,361,879 — 1,294,293 3,762,932 1,843 1,749,820 31,898 22,584 3,917,321 790,022 52,518 1,689,240 725,003 83,879 2,058 1,752,119 9,003 551,852 193,351 627,675 1,666 8,153,868 769,143 13,744 100,988 34,377,802	2,264,924 20,316 23,024 2,653,722 681,196 26,613 2,361,879 — 1,294,293 3,762,932 1,843 1,749,820 31,898 22,584 3,917,321 790,022 52,518 1,689,240 725,003 83,879 2,058 1,370,664 9,003 551,852 193,351 622,561 1,666 8,059,250 761,642 13,744 100,988 31,066,659	401,376 — — 145,008 13,281 — 1,774,582 54,588 8,951 119,707 1,119,906 696,525 95 6,041 434,944 280,914 870 511,302 402,349 66,005 — 267,881 2,639 175,015 115,920 225,750 10,696 1,435,306 120,000 — 287,646 8,677,297	378,871 — — — — — 1,403,279 54,588 8,951 — 1,119,906 — 55,566 95 6,041 1,422 75,843 870 — 480,781 65,490 — — 2,639 175,015 115,920 91,305 10,576 99,549 120,000 — 137,664 3,168,545	2,697,292 20,316 28,587 2,811,483 694,477 26,613 4,136,461 54,588 8,951 1,414,000 4,892,838 2,446,345 31,993 28,625 4,352,265 1,070,936 53,388 2,200,542 1,127,352 149,884 2,058 2,020,000 11,642 726,867 309,271 853,425 12,362 9,589,174 889,143 13,744 388,634 43,055,099	409,863 — 5,563 12,753 — — 1,403,279 54,588 8,951 — 2,010,079 1,843 450,610 8,674 28,365 1,450 326,038 47,183 — 493,941 91,072 — 381,455 — 175,015 — 96,419 10,576 194,167 127,501 — 137,664 6,479,688
法適用	3,136,336 1,240,216 943,793 1,300,838 1,985,392 19,202 937,480 1,891,528 1,805,179 383,573 965,604 506,875 497,308 275,764 7,139 48,057 43,506 10,400 98,045 24,827 19,262 357,939 210,399 348,773 115,115 7,139 81,848 45,617 32,250 26,991 2,913 17,449,096	3,136,336 1,240,216 820,979 1,174,564 1,857,990 19,202 632,290 1,891,528 1,512,152 383,573 930,258 473,033 79,739 272,071 277 38,882 38,570 3,810 62,265 13,538 11,289 14,079 352,138 210,399 338,399 115,115 852 81,848 45,317 32,250 23,897 2,855 16,259,881	316,396 209,295 277,406 237,720 314,608 48 617,804 154,472 544,821 641,427 194,396 98,120 95,820 177,212 14,885 7,739 15,632 1,325 43,125 29,003 1,238 68,768 106,752 170,484 6,819 45,736 81,748 7,495 69,241 5,381 4,860,384	76,999 47,021 — 252,751 48 145,242 327,347 41,649 50,138 47,887 52,802 23,111 99,436 14,079 3,405 10,744 — — 43,125 29,003 1,238 1,491 19,362 119,816 29,169 141,315 13,958 112,458 15,126 71,915 6,827 54,238 15,003 1,709,907	3,452,732 1,449,511 1,221,199 1,538,558 2,300,000 19,250 1,555,284 2,046,000 2,350,000 983,351 1,074,516 583,475 125,057 552,402 349,847 10,833 43,216 15,680 6,590 78,905 40,292 15,317 419,415 297,789 375,586 141,315 144,284 1,033 112,458 55,150 32,918 36,900 8,294 22,309,480	3,136,336 1,240,216 943,793 1,300,838 1,985,392 19,202 937,480 1,891,528 1,805,179 383,573 965,604 506,875 497,308 275,764 7,139 48,057 43,506 10,400 98,045 24,827 19,262 357,939 210,399 348,773 115,115 7,139 81,848 45,617 32,250 26,991 2,913 17,449,096
法非適用	17,449,096 51,826,898 51,826,898	16,259,881 47,328,540 47,328,540	13,537,681 13,537,681	4,878,452 4,878,452	65,364,579 65,364,579	9,378,810 9,378,810
小計	17,449,096	16,259,881	13,537,681	4,878,452	65,364,579	9,378,810
合計	51,826,898	47,328,540	13,537,681	4,878,452	65,364,579	9,378,810

※豊中市(流域)を除く

部門別汚水処理原価の状況

(単位：円 / m<sup>3</sup>・%)

区分 団体名	維持管理費			その他の費		資本費	処①+②=	使用料単価	使用料割入
	管さよ費	ポンプ場費	処理場費	その	小計				
岸和田市(特選)	49	26	57	44.1	57.3	112.4	169.7	177.2	104.4
岸和田市(農集)	766	—	194.7	6.3	277.5	60.4	274.8	317.5	93.9
岸和田市	61.1	—	192.5	21.2	157.7	—	274.8	155.8	56.7
豊中市	56	0.8	39.5	28.5	50.6	32.5	85.0	85.3	102.8
池田市(特選)	53	—	—	12.4	32.9	34.2	85.0	90.3	106.2
池田市(特選)	58	—	—	27.2	57.1	34.2	85.0	93.2	138.7
高槻市(特選)	1.6	0.6	—	57.5	99.3	50.7	144.6	126.1	87.2
高槻市(特選)	99.3	—	—	—	—	—	150.0	—	81.6
高槻市(特選)	96	13.7	13.8	21.6	58.6	28.7	87.3	135.5	155.2
高槻市(特選)	38	0.5	—	47.5	51.8	98.2	150.0	149.7	99.8
枚方市(特選)	2.2	2.7	—	47.2	52.2	44.9	97.1	113.2	—
枚方市(特選)	297	—	—	79.9	109.6	85.1	194.7	102.7	116.6
茨木市(特選)	4.3	—	684.1	16.5	700.6	259.8	960.3	89.8	52.7
茨木市(特選)	146	—	—	49.7	54.0	77.8	131.9	139.0	9.4
八尾市	203	—	—	53.5	68.2	43.5	111.7	111.7	105.4
田林市(特選)	103	—	282.7	37.4	294.8	47.4	342.2	82.2	22.0
豊原市	2.3	—	—	12.1	39.6	39.6	103.5	103.5	24.0
長瀬市(特選)	1864	—	474.7	45.4	55.8	47.8	103.6	125.1	120.8
河内長野市(特選)	3.1	28.7	88.4	221.1	822.2	445.2	1,327.5	121.8	9.2
河内長野市(特選)	4.4	1.9	233.6	15.8	249.4	65.0	314.4	111.7	35.5
大東市(特選)	3.3	—	—	43.1	46.4	51.8	98.2	99.6	101.4
大東市(特選)	4.1	—	—	50.1	54.2	65.3	119.6	122.2	102.2
和泉市	64	4.2	—	41.0	51.6	41.1	92.7	104.7	112.9
箕面市	3.4	1.1	—	53.0	57.5	116.6	174.0	189.6	97.5
柏原市(特選)	3.1	3.6	246.9	—	246.9	77.7	324.6	103.4	31.9
東大阪	40	—	—	49.1	55.8	45.7	101.5	125.4	123.5
四條畷市(特選)	185	28.7	88.4	43.3	59.8	51.4	111.2	125.8	113.1
四條畷市(特選)	31	—	—	7.4	143.0	50.4	193.4	191.1	98.8
阪市	4.4	1.9	4.4	50.2	57.6	68.7	126.3	138.0	109.3
小計	—	—	27.9	43.6	54.3	63.2	117.5	125.7	107.0
吹田市(流域)	1.5	1.4	16.5	31.0	50.4	54.0	104.4	98.5	94.3
吹田市	2.5	1.2	—	74.6	78.3	87.9	166.2	161.6	97.2
貝塚市	2.3	0.9	—	66.3	69.5	73.4	142.8	128.4	89.9
泉野市	1.2	—	—	88.0	89.2	103.4	192.6	223.7	116.1
泉野市	2.2	—	—	46.0	48.2	145.0	193.2	166.7	86.3
泉野市(特選)	2.3	—	—	—	—	—	—	—	—
真津市	2.8	2.3	—	53.2	58.3	122.6	180.8	142.1	78.6
真津市	2.5	—	—	42.1	44.6	47.1	91.7	94.1	102.6
石寺市	5.1	—	—	57.9	63.1	126.1	189.2	148.2	78.3
石寺市	0.9	18.3	—	56.7	75.9	88.1	164.0	152.9	93.2
井野市	4.6	—	—	75.3	79.9	92.9	172.8	146.6	84.8
井野市	0.3	—	—	78.4	78.6	127.0	205.6	190.8	92.8
南野市	9.9	—	—	53.8	63.7	94.1	157.7	157.7	100.9
南野市	4.1	—	—	111.0	115.2	52.3	167.4	148.3	88.6
島本(特選)	0.8	7.8	—	63.1	71.7	117.3	189.0	128.6	68.0
島本(特選)	211.6	—	—	58.5	270.1	1,317.1	1,587.2	1,117.7	7.0
豊能(特選)	81	7.2	—	72.4	87.8	46.4	134.2	142.6	106.3
豊能(特選)	48.9	5.5	—	88.3	142.8	278.2	421.0	174.3	41.4
豊能(特選)	59.5	—	709.5	6.6	716.1	217.5	860.8	155.9	18.1
豊能(特選)	687	—	166.6	28.2	305.1	141.8	305.1	141.8	46.5
豊能(特選)	127.3	—	534.1	453.3	1,114.7	—	1,114.7	132.6	66.3
豊能(農集)	2.0	—	—	36.4	38.4	—	153.3	159.7	11.9
豊能(農集)	25.2	—	—	48.2	53.4	79.9	153.4	153.4	100.0
熊取市	0.3	31.6	—	57.6	89.5	157.3	246.8	133.9	54.3
熊取市	13.7	—	—	71.8	85.5	64.5	150.0	114.5	76.3
岬町(特選)	—	—	283.6	341.1	341.1	732.7	1,073.8	104.9	9.8
岬町(特選)	5.5	—	—	57.5	77.3	83.5	200.7	141.6	70.6
河内市	8.8	—	—	71.9	66.5	65.0	150.0	106.3	70.9
河内市(特選)	27.5	—	—	57.6	85.0	65.0	150.0	106.6	70.4
千早赤阪村	19.6	—	—	117.4	137.0	145.5	282.5	133.7	47.3
千早赤阪村(特選)	16.2	—	—	91.5	107.7	1,784.7	1,892.3	114.5	6.1
千早赤阪村(特選)	3.6	1.8	5.6	51.9	54.3	85.4	148.2	133.9	90.4
小計	4.2	4.2	4.7	45.8	56.6	69.3	125.9	127.9	101.6
合計	3.6	1.6	7.9	39.6	52.7	59.8	112.5	110.4	98.1

※豊中市(流域)を除く

(注) 処理原価＝部門別汚水処理費/有収水量  
使用料単価＝使用料収入/有収水量

【その他の事業】  
 (交通事業(自動車運送事業)(法適用))

(1) 施設及び業務概況  
 (ア) 施設・業務概況

区分 団体名	事業開始年月日		法適用年月日		管理者		施設		設備	
	年	月	年	月	法適用	区分	営業路線(km)	運輸系統本数(本)	在籍車両数(両)	年間延在籍車両(両)
高槻市	S29.02.25	S32.04.01	全部	設置	122.3	24	164	7	59,463	2,954

区分 団体名	乗車		乗車定員総数(人)		冷房車両数(両)		年間延実働車両数(両)		年間延実働走行時間(乗合のみ)	
	乗合	貸切	乗合	貸切	乗合	貸切	乗合	貸切	乗合	貸切
高槻市	1,358	72	11,259	376	164	51,961	962	4,357	38	325,176

区分 団体名	年間輸送人員(千人)		延人キロ(千人キロ)		年間旅客運送収益(千円)		職員年間延実働時間(時間)	
	乗合	貸切	乗合	貸切	乗合	貸切	乗合	貸切
高槻市	19,457	6,731	12,726	103	3,161,923	43,828	387,861	5,774

区分 団体名	年間乗務員数(乗合)		均一制(円)		対キロ区間制(円)		特別区間制(円)		現行料金(円)		定期券割引率(%)	
	乗合	貸切	初乗り(円)	初乗り(円)	初乗り(円)	初乗り(円)	1ヶ月	3ヶ月	1ヶ月	1ヶ月	1ヶ月	1ヶ月
高槻市	66,225	220	—	140	31.80	—	H26,04.01	33.2	36.5	42.7		

(2) 収益的収支  
 (ア) 収入

区分 団体名	料金		職員数(人)		総収益		営業収益		内訳	
	定期	通学	損益勘定所属職員	資本勘定所属職員	計	他	送収益	営業収益	他	計
高槻市	44.6	224	—	224	3,522,129	3,245,983	40,232	3,205,751	—	40,232

(イ) 支出 (単位:千円)

区分 団体名	営業外		受取利息及び配当金		託工事		国庫補助金		府補助金		他会計補助金		他会計負担金		長期前受金戻入		資本費繰入		雑収益		総費用		営業費用		
	取	(C)	受取	配当	受取	工事	補助	金	補助	金	補助	金	負担	金	戻入	繰入	繰入	繰入	繰入	繰入	繰入	繰入	繰入	繰入	
高槻市	276,146	3,842	—	—	—	—	—	—	—	—	234,502	—	—	—	31,101	—	—	—	—	—	—	—	—	—	—

(単位:千円)

区分 団体名	運輸費		車両修繕費		その他		一般管理費		施設		施設		運輸		減価		資産		減価		その他		営業外	
	支	利	取	諸	修繕	費	管理	費	損	保	険	料	費	費	費	費	費	費	費	費	費	費	費	費
高槻市	—	—	165,270	8,134	195,340	33,953	3,076	490,231	213,310	5,190	6,281	120	105,246	—	—	—	—	—	—	—	—	—	—	—

(単位:千円)

区分 団体名	支利息		企業債取		託工事		繰勤償		純損益		特別		経		内		内		特別				
	支	利	取	諸	受取	費	繰	償	(A)-(D)	(G)-(H)	損	益	損	益	(B)+(C)-(E)+(F)	繰	入	繰	入	損	益		
高槻市	—	—	—	—	—	—	—	—	105,246	—	—	—	—	—	—	—	—	—	—	—	—	—	—

(3) 資本的収支  
 (ア) 収入 (単位:千円)

区分 団体名	職員給与		特別		前年度		純損益		特別		繰		繰		繰		繰		繰		繰	
	給	与	損	益	繰	入	(A)-(D)	(G)-(H)	繰	入	繰	入	繰	入	繰	入	繰	入	繰	入	繰	入
高槻市	—	—	—	—	—	—	105,246	—	—	—	—	—	—	—	—	—	—	—	—	—	—	—

(単位:千円)

区分 団体名	他会計出資		他会計借入		他会計補助		固定		国庫		府		其他		計	
	出資	借入	補助	金	資産	売却	補助	金	補助	金	補助	金	補助	金	計	
高槻市	—	—	—	—	—	—	—	—	—	—	—	—	—	—	—	—

(イ) 支出 (単位：千円)

区分	うち翌年度へ繰越される支出の財源充当額 (b)	前年度同意等償還収入 (c)	前年度償還収入 (d)	総計 (a)-(b)+(c)+(d)	うち		内		他会計からの長期借入金返還額
					建設改良費	職員給与費	建設改良のための企業債	その他の企業債	
高槻市	—	—	202,075	252,257	—	—	—	—	—

(ウ) 補てん財源 (単位：千円)

区分	他会計への支出金	その他	計 (e)	差引 (d)-(e)		過年度分損益勘定留保資金	当年度分損益勘定留保資金	繰越利益剰余金処分額	当年度利益剰余金処分額	積立金取りこみ
				差額	不足額 (△) (f)					
高槻市	—	—	252,257	—	50,182	25,183	—	—	—	—

(ア) 資産 (単位：千円)

区分	繰上金	繰上金	その他	計 (g)	地方債償還金のうち資金別繰上償還金		建設改良費の財源内訳	
					繰上金	繰上金	企業債	企業債
高槻市	—	—	24,999	50,182	—	—	—	—

(4) 貸借対照表 (ア) 資産 (単位：千円)

区分	企業債	建設改良費の財源内訳		固定資産	内		流動資産
		国庫補助金	府補助金		有形固定資産	無形固定資産	
高槻市	—	—	—	6,411,915	4,509,762	3,303,349	6,273,994

(単位：千円)

区分	減価償却累計額 (△)	内		うち		流動資産	負債
		建設仮勘定	固定資産	現金及び預金	貸倒引当金 (△)		
高槻市	5,080,877	13,296	1,899,077	4,728,995	4,645,295	81,365	—

(イ) 負債 (単位：千円)

区分	資産合計	固定負債	内				引当金	リース債務
			建設改良等の財源に充てるための企業債	その他の企業債	再建債	建設改良等の財源に充てるための長期借入金		
高槻市	11,140,910	1,150,965	—	—	—	1,150,965	—	

(単位：千円)

区分	流動負債	内				引当金	リース債務	一時借入金
		建設改良等の財源に充てるための企業債	その他の企業債	建設改良等の財源に充てるための長期借入金	その他の長期借入金			
高槻市	598,587	—	—	—	152,309	—	—	

(ウ) 資本 (単位：千円)

区分	未払金及び未払費用	前受金及び前受収益	繰延収益	長期前受金	内		負債合計	資本
					その他	長期前受金		
高槻市	429,100	—	366,053	1,367,555	1,001,502	2,115,605	4,931,929	—

(単位：千円)

区分	再評価組入資本金	繰入資本金	組入資本金	剰余金	内		資本剰余金	再評価積立金
					国庫補助金	府補助金		
高槻市	—	380,214	4,551,615	4,093,476	—	925,007	—	—

(単位：千円)

区分	内	内	内	内	内	内	内	内	
									その他
高槻市	925,007	3,168,469	—	17,000	—	—	3,151,469	—	105,246

(単位：千円)

区分	内訳	その他有価証券評価差額金	資本合計	負債・資本合計	不良債務	実質資金不足額	再掲		当年度未処理欠損金比率	不良債務比率
							経常利益	経常損失(△)		
団体名	うち当年度純損失(△)									
高槻市	—	—	9,025,305	11,140,910	—	—	105,246	—	—	—

〔簡易水道事業（法非適用）〕

(1) 施設及び業務概況  
(ア) 施設・業務概況

区分 団体名	事業開始年月日		施設					設置数		
	事業創設 許可年月日	供用開始 年月日	行政区内 現在人口 (人)	計画給水 人口 (人)	現在給水 人口 (人)	導水管 延長 (m)	送水管 延長 (m)	配水管 延長 (m)	管長 (m)	浄水場 設置数
河南町	S 27.10.01	S 28.03.01	15,767	160	77	820	—	2,105	—	1

区分 団体名	施設 配水池 設置数	配水能力 (m <sup>3</sup> /日)		業務		料金		金	
		年 総配水量 (m <sup>3</sup> )	一日最大 配水量 (m <sup>3</sup> /日)	年間総有 収水量 (m <sup>3</sup> )	給水原価	供給単価	基本水量 (m <sup>3</sup> )	基本料金 (円)	超過料金 (円/m <sup>3</sup> )
河南町	1	200	48	8,744	1,271円4銭	160円57銭	—	399	97

区分 団体名	料金 家庭用 10m <sup>3</sup> 当たり 料金 (円)	現行料金 実施年月日	職員数				簡易水 道の数
			損益勘定 所属職員 (人)	うち 原水関係 職員	資本勘定 所属職員 (人)	計 (人)	
河南町	1,371	H09.06.01	—	—	—	—	1

(2) 収益的支出  
(ア) 収入

区分 団体名	総収益 (B)+(C) (A)		内 訳		内 訳		内 訳	
	営業収益 (B)	料収入 (C)	料収入 (A)	受託工事 収益 其他	営業外 収益 (C)	国庫 補助金	府 補助金	他会計 繰入金 其他
河南町	7,304	1,404	1,404	—	5,900	—	5,900	—

(イ) 支出

区分 団体名	総費用 (E)+(F) (D)		内 訳		内 訳		内 訳	
	営業費用 (E)	職員 給与費 其他	職員 給与費 其他	営業外 費用 (F)	支払利息	地方債 利息	一時借入 金 利息 其他	
河南町	8,104	6,532	1,348	1,572	1,572	1,572	—	

(3) 資本的支出  
(ア) 収入

区分 団体名	収支差引 (A)-(D) (G)	資本的 収入 (H)	内					訳		
			地方債 出資金	他会計 補助金	他会計 借入金	他会計 繰入金	固定資産 売却代金	国庫 補助金	府 補助金	工事 負担金
河南町	-800	3,010	—	3,010	—	—	—	—	—	

(イ) 支出

区分 団体名	内 訳 収支差引 (H)-(I) (K)	資本的 支出 (1)	内					訳		
			建設 改良費	うち 職員 給与費	地方債 繰入金 (J)	他会計 繰入金 返還金	他会計 繰入金 其他	収支差引 (H)-(I) (K)		
河南町	—	3,010	—	—	3,010	—	—	—		

(単位：千円)

区分 団体名	収入 再差引 (G)+(K) (L)	積立金 (M)	前年度 からの 繰越金 (N)	うち 地方債	前年度 繰上 充用金 (O)	形式収支 (L)-(M)+ (N)-(O)- (P)	未収入 特定財		内 訳	
							国庫 支出金	地方債 支出金	国庫 支出金	其他
河南町	-800	—	—	—	—	—	—	—	—	

(単位：千円)

区分 団体名	翌年度へ 繰越すべ き財源 (Q)	実質収支(P)-(Q) 赤字(R)	地方債償還金のうち 資金別繰上償還分 政府資金 機構資金 其他	建設改良費の財源内容	
				企業 債	国庫 補助金
河南町	—	—	—	—	—

(単位：千円)

区分 団体名	建設改良費の財源内容		赤字比率 (S)/(B)×100(%)	収益的収支比率 (A)/((D)+(J)) ×100(%)
	府 補助金	他会計 繰入金 其他		
河南町	—	—	—	65.7

〔電気事業（法非適用）〕

(1) 施設及び業務概況  
(ア) 施設・業務概況

区分 団体名	発電開始年月日	職員数(人)		発電型式	出力		年間発電電力量 (MWh)		
		損益勘定所属職員	資本勘定所属職員		計	最大出力 (kW)	供給先	販売 (固定価格買取制度)	販売 (特定供給)
東北環境整備施設組合	H14.10.12	1	—	1	9,300	新電力	27,875	—	19,041

区分 団体名	年間発電電力量	年間電灯電力量収入 (千円)		料金収入内訳 (千円)	契約料金内訳 (千円)			
		販売 (固定資産買取制度)	販売 (特定供給)		計	定額	従量	従量
東北環境整備施設組合	46,916	392,926	—	392,926	392,926	—	392,926	—

区分 団体名	実績	kWh当たりの単価 (円・銭)			
		契約		販売	
		販売(夏季・余剰) (昼間)	販売(その他季・余剰) (夜間)	販売(余剰・販 加重平均) (特定供給)	販売 (特定供給)
東北環境整備施設組合	14.10	12.35	12.35	9.35	9.48

区分 団体名	年数	料金契約期間		ごみ焼却力 能 (t/日)	ごみ処理量 (t)	収集圏人口 (千人)
		開始年月日	終了年月日			
東北環境整備施設組合	4	H28.04.01	H29.03.31	300	272	320

(2) 収益的支出  
(ア) 収入

区分 団体名	総収益 (B)+(C) (A)	営業収益 (B)	内訳			営業外 収益 (C)	内訳		
			料収入	受工事収益	その他		国補助金	府補助金	他会計繰入金
東北環境整備施設組合	424,360	424,360	424,360	—	—	—	—	—	—

(イ) 支出

区分 団体名	総費用 (E)+(F) (D)	営業費用 (E)	内訳			営業外 費用 (F)	内訳		
			職給与費	受工事費	その他		支払利息	地方債利息	その他借入金利息
東北環境整備施設組合	402,820	55,952	7,307	—	48,645	346,568	166	—	346,402

(3) 資本的収支  
(ア) 収入

区分 団体名	収支差引 (A)-(D) (G)	資本的 収入 (H)	内訳			他会計 他収入 金	他会計 借入金	固定資産 売却代金	国補助金	府補助金	工事 負担金
			地方債	他会計 出資金	他会計 補助金						
東北環境整備施設組合	21,840	—	—	—	—	—	—	—	—	—	

(イ) 支出

区分 団体名	内訳 その他	資本的 支出 (I)	建設 改良費	内訳			地方債 償還金 (J)	他会計 長期借入 金返還金	他会計 繰入金	他会計 繰入金	収支差引 (H)-(I) (K)
				職給与費	建設 利息	他会計 繰入金					
東北環境整備施設組合	—	14,558	—	—	—	14,558	—	—	—	-14,558	



(単位：千円)

区分 団体名	収支 再差引 (G)+(K) (L)	積立金 (M)	前年度 からの 繰越金 (N)	うち		前年度 繰上 充用金 (O)	形式収支 (L)-(M)+ (N)-(O) (P)	未収入 特定 財源	内訳		
				地方債	地方債				国庫 支出金	地方債	その他
泉北環境整 備施設組合	7,282	—	9,798	—	—	—	17,080	—	—	—	—

(単位：千円)

区分 団体名	翌年度へ 繰越す べき 財源 額 (Q)	実質収支(P)-(Q)		地方債償還金のうち 償金別繰上償還分			建設改良費の財源内訳			
		黒 字 (R)	赤 字 (S)	政府資金	機構資金	その他	企業債			
							国庫 補助金	機構資金	その他	
泉北環境整 備施設組合	—	17,080	—	—	—	—	—	—	—	—

(単位：千円)

区分 団体名	建設改良費の財源内訳			赤字比率 (S)/(B) × 100 (%)	収益的収支比率 (A)/{(D)+(J)} × 100 (%)
	府 補助 金	工 事 負 担 金	他 事 業 入 金		
泉北環境整 備施設組合	—	—	—	—	101.7

〔と畜場事業（法非適用）〕

(1) 施設及び業務概況  
(ア) 施設・業務概況

区分 団体名	事業開始 年月日	事業期間				施設面積 (㎡)		規模				
		年		処理実績 (頭)		牛	豚	馬	こうし	その他	計	一日平均 処理数
		馬	豚	こうし	その他							
羽曳野市	S35.03.01	3,890	4	—	—	12,720	—	—	—	12,724	87	

区分 団体名	料金 (1頭あたり)									
	と畜場使用料金 (円)					と殺解体料金 (円)				
	牛	馬	豚	こうし	その他	牛	馬	豚	こうし	その他
羽曳野市	10,270	—	—	—	—	—	—	—	—	—

区分 団体名	料金 (1頭当たり)				職員数 (人)	
	冷蔵室使用料金 (円)		損益勘定 所属職員		計	計
	牛	馬	豚	こうし		
羽曳野市	432	—	—	—	—	—

(2) 収益的収支  
(ア) 収入

区分 団体名	収入 (単位：千円)									
	営業収益 (B)		内訳		営業外 収入 (C)		内訳		その他	
	総収益 (B)+(C) (A)	受託工事 収入	料金収入	利息	受託工事 収益	その他	国庫 補助金	府 補助金	他会計 繰入金	その他
羽曳野市	68,796	—	—	—	68,796	—	—	—	63,940	4,856

(イ) 支出 (単位：千円)

区分 団体名	総費用 (E)+(F) (D)		営業費用 (E)		内訳		内訳		内訳	
	支費 (D)	支費 (E)	職員 給与費	職員 受工事費	支払利息	支費 (F)	支費 (D)	支費 (E)	支費 (F)	支費 (D)
	その他	その他	その他	その他	その他	その他	その他	その他	その他	その他
羽曳野市	68,796	57,926	—	—	—	10,870	—	—	—	10,870

(3) 資本的収支  
(ア) 収入 (単位：千円)

区分 団体名	収入 (単位：千円)									
	収支差引 (A)-(D) (G)		資本的 収入 (H)		内訳		内訳		内訳	
	収支差引 (G)	資本的 収入 (H)	地方債 借入金	他会計 出資金	他会計 補助金	他会計 補助金	固定資産 売却代金	国庫 補助金	府 補助金	工事 負担金
羽曳野市	—	—	—	—	—	—	—	—	—	—

(イ) 支出 (単位：千円)

区分 団体名	支出 (単位：千円)									
	内訳		資本的 支出 (I)		内訳		内訳		内訳	
	内訳 (L)	その他 (K)	積立 金 (M)	前年度の 繰越金 (N)	前年度の 繰上 用金 (O)	形式収支 (L)-(M)+ (N)-(O) (P)	未収入 特定財 源	国庫 支出金	地方債	その他
羽曳野市	—	—	—	—	—	—	—	—	—	—

(単位：千円)

区分 団体名	翌年度へ繰越すべき財源(Q)	実収支(P)-(Q)		地方債償還金のうち 資金別線上償還分		建設改良費の財源内訳				
		黒字(R)	赤字(S)	政府資金	機構資金	その他	企業	業債	庫国補助金	
羽曳野市	—	—	—	—	—	—	—	—	—	—

(単位：千円)

区分 団体名	建設改良費の財源内訳				赤字比率 (S)/(B)×100(%)	収益的収支比率 (A)/{(D)+(J)}×100(%)
	府補助金	工事負担金	他会計 他繰入金	その他		
羽曳野市	—	—	—	—	—	100.0

〔休養宿泊事業（法非適用）〕

(1) 施設及び業務概況

(ア) 施設・業務概況

区分 団体名	事業開始 年月日	建物面積 (㎡)	施設面積 (㎡)	客室数 (室)	泊 宿員数 (人)	年間利用状況(人)			客単価(円)	
						延泊 者数	延休憩 利用者数	計	宿 泊	休 憩
千早赤阪村	H2.7.20	1,621	3,760	13	53	5,337	17,587	22,924	6,536	1,190

区分 団体名	職員数(人)	
	損益勘定 所属職員	計
千早赤阪村	—	—

(2) 収益的収支

(ア) 収入

区分 団体名	総収益 (B)+(C) (A)	内 訳			内 訳			内 訳				
		営業収益 (B)	受託 工事収益	その他	料 金収入	国 庫補 助金	府 補 助金	他 会 計 繰 入 金	其 他	国 庫 補 助 金	府 補 助 金	他 工 事 負 担 金
千早赤阪村	2,001	—	—	—	—	—	—	—	—	—	—	2,001

(イ) 支出

区分 団体名	総費用 (E)+(F) (D)	内 訳			内 訳			内 訳			
		営業費用 (E)	職員 給与 費	その他	業 務 費	支 利	払 息	一 時 借 入 金	利 息	其 他	
千早赤阪村	1,227	1,227	—	1,227	—	—	—	—	—	—	—

(3) 資本的収支

(ア) 収入

区分 団体名	収支差引 (A)-(D) (G)	内 訳			内 訳			内 訳		
		資本的 収入 (H)	他 会 計 出 資 金	他 会 計 繰 入 金	固 定 資 産 売 却 代 金	国 庫 補 助 金	府 補 助 金	工 事 負 担 金		
千早赤阪村	774	—	—	—	—	—	—	—	—	—

(イ) 支出

区分 団体名	内 訳 その他	資本的 支出 (I)	前年度 からの 繰越金 (N)	うち 前年度 繰上 充 用 金 (O)	形式収支 (L)-(M)+ (N)-(O) (P)	内 訳			収支差引 (H)-(I) (K)
						建設 改良 費	うち 職員 給与 費	地方 債 還 金 (J)	
千早赤阪村	—	—	33,766	—	34,504	—	—	—	—

区分 団体名	収支差引 (G)+(K) (L)	積立 金 (M)	前年度 からの 繰越金 (N)	うち 前年度 繰上 充 用 金 (O)	形式収支 (L)-(M)+ (N)-(O) (P)	内 訳		
						国 庫 出 金	地 方 債 出 金	其 他
千早赤阪村	774	36	33,766	—	34,504	—	—	—

(イ) 支出

区分 団体名	翌年度へ 繰越すべき 財 源 (Q)	実質収支(P)-(Q)		地方債償還金のうち 資金別繰上償還分			建設改良費の財源内訳		
		黒 字 (R)	赤 字 (S)	政府 資金	機 構 資 金	其 他	企 業 債	庫 庫 補 助 金	
千早赤阪村	—	34,504	—	—	—	—	—	—	—

(イ) 支出

区分 団体名	建設改良費の財源内訳			赤字比率		
	府 補 助 金	他 会 計 繰 入 金	其 他	(S)/(B)×100(%)	(A)/(D)+(J)×100(%)	収 益 的 収 支 比 率
千早赤阪村	—	—	—	—	163.1	—

〔索道事業（法非適用）〕

(1) 施設及び業務概況  
(ア) 施設・業務概況

区分 団体名	事業開始 年月日	路線数 (本)	斜長 (m)	搬器数 (個)	年 営業日数 (日)	年間 輸送人員 (千人)	料 金 (円)	職 員 数 (人)	
								損益勘定 所属職員	資本勘定 所属職員
千早赤阪村	S41.4.17	1	1,359	2	355	113	750	-	-
									計

(2) 収益的収支

(単位：千円)

区分 団体名	総収益 (B)+(C) (A)	内 訳			内 訳				
		営業収益 (B)	受 工事収益	託 その他	営業外収 益 (C)	国 庫補助金	府 補助金	他会計 繰入金	その他
千早赤阪村	64,484	64,484	-	-	-	-	-	-	-

(イ) 支出

(単位：千円)

区分 団体名	総費用 (E)+(F) (D)	内 訳			内 訳				
		営業費用 (E)	職 員 給 与 費	受 工事費	管 業 外 用 費 (F)	支 利 息	地方債 利息	一時借 入金利息	その他
千早赤阪村	65,703	65,477	-	-	226	226	-	-	-

(3) 資本的収支

(単位：千円)

区分 団体名	収支差引 (A)-(D) (G)	内 訳			内 訳			
		資本的 収入 (H)	他会計 出資金	他会計 補助金	他会計 借入金	固定資産 売却代金	国 庫 補 助 金	府 工 事 負 担 金
千早赤阪村	-1,219	-	-	-	-	-	-	-

(イ) 支出

(単位：千円)

区分 団体名	内 訳 その他	内 訳				内 訳		
		建設 改良費	職 員 給 与 費	建 設 利 息	地方債 償還金 (J)	他会計長 期借入金 返還金	他会計へ の繰入金	収支差引 (H)-(I) (K)
千早赤阪村	-	14,524	6,323	-	5,659	-	2,512	-14,524

(単位：千円)

区分 団体名	収支差引 (G)+(K) (L)	積立金 (M)	前年度の 繰越金 (N)	うち 地方債	前年度 繰上 充 金 (O)	形式収支 (L)-(M)+ (N)-(O) (P)	未収入 特定財源	内 訳	
								国 庫 出 金	地方債 その他
千早赤阪村	-15,743	-	-	-	-	-15,743	-	-	-

(単位：千円)

区分 団体名	翌年度へ 繰越すべき 財 源 (Q)	実質収支 (P)-(Q)		地方債償還金のうち 資金別繰上償還分		建設改良費の財源内訳			
		黒 字 (R)	赤 字 (S)	政府資金	機構資金 その他	企 業 債	国 庫 補 助 金	その他	
千早赤阪村	-	-	15,743	-	-	-	-	-	-

(単位：千円)

区分 団体名	建設改良費の財源内訳			赤字比率 (S)/(B)×100(%)	収益的収支比率 (A)/{(D)+(J)}×100(%)
	府 補助金	工 事 負 担 金	他 会 計 繰 入 金 その他		
千早赤阪村	-	-	6,323	24.4	90.4

(駐車場事業(法非適用))

(1) 施設及び業務概況

団体名	区分	供用開始年月日	構造 (形式)	階層(階)		事業		稼 業 時 間	
				地上	地下	収容台数 (台)	稼働使用面積 (㎡)		開始
豊中市	緑地公園駅	H 04.10.16	広場式	—	—	50	1,551	0:00	24:00
池田市	波池駅	H 15.04.10	地下式	—	1	316	3,275	6:00	24:00
池田市	池田市立	S 06.05.13	地下式	—	1	31	1,080	8:00	23:00
泉大津市	泉大津市立	H 06.08.01	地下式	—	2	200	2,440	7:00	23:00
高槻市	弁舟	S 54.08.01	立体式	6	—	310	7,052	6:00	23:00
高槻市	南立	H 01.06.10	立体式	9	—	150	2,250	6:00	22:00
高槻市	桃町	H 07.04.01	立体式	4	—	177	3,737	8:00	22:15
高槻市	北地下	H 16.02.21	地下式	—	2	441	16,263	7:00	00:30
枚方市	岡東町	H 06.02.01	立体式	4	1	241	7,388	7:00	24:00
茨木市	阪急茨木西	S 46.01.21	立体式	3	—	162	2,704	0:00	24:00
J R 茨木	JR 茨木西	S 46.02.01	地下式	—	2	52	2,349	6:00	23:00
中	中央公園	H 04.06.01	地下式	—	1	308	9,604	6:00	23:00
阪急茨木	東北	H 04.04.01	広場式	—	—	21	590	0:00	24:00
J R 茨木	北口	H 04.04.01	立体式	2	—	28	688	0:00	24:00
阪急茨木	北口	S 62.12.01	広場式	—	—	32	440	0:00	24:00
総持寺	前所	H 06.12.01	広場式	—	—	40	1,855	0:00	24:00
茨木市	役	H 21.10.01	広場式	—	—	97	3,496	0:00	24:00
茨木市	東	H 23.01.01	広場式	—	—	25	850	0:00	24:00
箕面市	箕面駅前第一	S 63.11.03	立体式	3	1	281	6,849	6:30	00:30
箕面市	箕面駅前第二	S 55.04.01	立体式	4	—	285	11,148	0:00	24:00
摂津市	フオオ	H 04.04.01	地下式	—	2	210	5,481	5:00	1:00
南	摂津第一	H 10.01.13	広場式	—	—	127	3,372	0:00	24:00
藤井寺市	藤井寺南	S 58.04.01	立体式	3	—	127	3,006	0:00	24:00
計		—	—	—	—	3,711	97,468	—	—

団体名	区分	一日平均 駐車台数 (台)	料		職 員 数 (人)
			1時間当たり の基本料金の 平均料金	1台当たり の平均料金	
豊中市	緑地公園駅	225	300	498	—
池田市	波池駅	176	300	540	—
池田市	池田市立	80	300	474	—
泉大津市	泉大津市立	81	350	409	—
高槻市	弁舟	184	300	500	—
高槻市	南立	164	300	580	—
高槻市	桃町	648	300	172	—
高槻市	北地下	1,342	300	394	—
枚方市	岡東町	815	200	—	—
茨木市	阪急茨木西	524	200	330	—
J R 茨木	JR 茨木西	193	200	348	—
中	中央公園	482	200	295	—
阪急茨木	東北	189	300	295	—
J R 茨木	北口	94	200	389	—
阪急茨木	北口	176	200	283	—
総持寺	前所	112	200	259	—
茨木市	役	752	200	86	—
茨木市	東	154	300	338	—
箕面市	箕面駅前第一	155	200	150	—
箕面市	箕面駅前第二	478	200	150	—
摂津市	フオオ	173	200	326	—
南	摂津第一	20	200	540	—
藤井寺市	藤井寺南	108	300	515	—
計		—	—	—	—

(2) 収益的収支  
(ア) 収入

(単位：千円)

区分 団体名	総収 益 (B)+(C) (A)	営業収 益 (B)	内			外 業 収 入 (C)	内			其 他 の 他
			料 取 入	金 受 入	託 工 事 収 益		庫 補 助 金	府 補 助 金	他 会 社 繰 入 金	
豊中市	49,685	42,521	42,521	—	—	7,164	—	—	6,876	288
池田市	20,975	13,889	13,889	—	—	7,086	—	—	7,086	—
泉大津市	189,057	23,299	23,299	—	—	165,758	—	—	165,000	758
高槻市	308,542	306,913	306,913	—	—	1,629	—	—	—	1,629
枚方市	100,940	100,575	100,575	—	—	365	—	—	—	365
茨木市	99,682	—	—	—	—	99,682	—	—	—	99,682
箕面市	15	—	—	—	—	15	—	—	—	15
摂津市	47,884	24,654	24,654	—	—	23,230	—	—	23,230	—
藤井寺市	37,346	37,135	37,135	—	—	211	—	—	—	211
計	854,126	548,986	548,986	—	—	305,140	—	—	202,192	102,948

(イ) 支出

(単位：千円)

区分 団体名	総費 用 (E)+(F) (D)	営業費 用 (E)	内			外 業 外 用 費 (F)	内			其 他 の 他
			職 員 給 与 費	受 託 工 事 費	託 其 他		支 私 利	庫 補 助 金	他 会 社 繰 入 金	
豊中市	51,963	50,885	4,942	—	—	1,078	—	—	1,078	—
池田市	20,975	20,975	—	—	—	—	—	—	—	—
泉大津市	21,024	18,876	—	—	—	1,283	—	—	1,283	865
高槻市	166,788	147,067	—	—	—	2,314	—	2,314	—	17,407
枚方市	83,502	83,485	—	—	—	17	—	—	17	—
茨木市	10,872	10,872	—	—	—	—	—	—	—	—
箕面市	—	—	—	—	—	—	—	—	—	—
摂津市	47,884	47,884	—	—	—	—	—	—	—	—
藤井寺市	24,994	24,994	—	—	—	—	—	—	—	—
計	428,002	405,038	4,942	—	—	4,692	—	3,392	1,300	18,272

(3) 資本的収支

(ア) 収入

区分 団体名	収支差引 (A)-(D) (G)	資本的 収入 (H)	内 訳									
			地方債 出資	他会 出資	他会 補助	他会 借入	会計 売却	固定資産 売却	国庫 補助	府 補助	工事 負担	
豊中市	-2,278	20,704	-	-	-	-	-	-	-	-	-	-
池田市	-	-	-	-	-	-	-	-	-	-	-	-
泉大津市	168,033	-	-	-	-	-	-	-	-	-	-	-
高槻市	141,754	-	-	-	-	-	-	-	-	-	-	-
枚方市	17,438	-	-	-	-	-	-	-	-	-	-	-
茨木市	88,810	-	-	-	-	-	-	-	-	-	-	-
箕面市	15	-	-	-	-	-	-	-	-	-	-	-
摂津市	-	-	-	-	-	-	-	-	-	-	-	-
藤井寺市	12,352	-	-	-	-	-	-	-	-	-	-	-
計	426,124	20,704	-	-	-	-	-	-	-	-	-	-

(単位：千円)

区分 団体名	取 再 差 引 (G)+(K) (L)	積立 金 (M)	前 年 か ら 繰 越 金 (N)	う ち 地 方 債	前 年 度 上 繰 充 金 (O)	形 式 取 支 (L)-(O)+ (N)-(P)	未 収 入 特 定 財 源	内 訳		
								国 庫 補 助 金	地 方 債	そ の 他
豊中市	-	-	-	-	-	-	-	-	-	-
池田市	-	-	-	-	-	-	-	-	-	-
泉大津市	168,033	-	-	-	444,527	-276,494	-	-	-	-
高槻市	126,362	-	255,156	-	-	381,518	-	-	-	-
枚方市	17,438	-	-	-	350,680	-333,242	-	-	-	-
茨木市	-	-	-	-	-	-	-	-	-	-
箕面市	-	-	-	-	-	-	-	-	-	-
摂津市	-	-	-	-	-	-	-	-	-	-
藤井寺市	12,352	-	-	-	26,513	-14,161	-	-	-	-
計	324,185	-	255,156	-	821,720	-242,379	-	-	-	-

(イ) 支出

(単位：千円)

区分 団体名	内 訳 そ の 他	資本的 支出 (I)	内 訳							収支差引 (H)-(I) (K)
			設 建 改 良 費	う ち 職 員 建 設 費 給 与 利 息	地 方 債 還 金 (J)	他 会 計 長 期 借 入 金 返 還 金	他 会 計 へ の 繰 出 金	そ の 他		
豊中市	20,704	18,426	-	-	18,426	-	-	-	-	2,278
池田市	-	-	-	-	-	-	-	-	-	-
泉大津市	-	-	-	-	-	-	-	-	-	-
高槻市	-	15,392	-	-	15,392	-	-	-	-	-15,392
枚方市	-	-	-	-	-	-	-	-	-	-
茨木市	-	88,810	-	-	-	-	88,810	-	-	-88,810
箕面市	-	15	-	-	-	-	15	-	-	-15
摂津市	-	-	-	-	-	-	-	-	-	-
藤井寺市	-	-	-	-	-	-	-	-	-	-
計	20,704	122,643	-	-	33,818	-	88,825	-	-	-101,939

(単位：千円)

区分 団体名	翌年度に 繰越すべ き (Q)	実質収支 (P) - (O)		地方債還金のうち資金別繰上償還分		建設改良費の財源内訳			
		黒字 (R)	赤字 (S)	政 資 金	府 資 金	機 資 金	政 資 金	機 資 金	他 補 助 金
豊中市	-	-	-	-	-	-	-	-	-
池田市	-	-	-	-	-	-	-	-	-
泉大津市	-	-	276,494	-	-	-	-	-	-
高槻市	-	381,518	-	-	-	-	-	-	-
枚方市	-	-	333,242	-	-	-	-	-	-
茨木市	-	-	-	-	-	-	-	-	-
箕面市	-	-	-	-	-	-	-	-	-
摂津市	-	-	-	-	-	-	-	-	-
藤井寺市	-	-	14,161	-	-	-	-	-	-
計	-	381,518	623,897	-	-	-	-	-	-

(単位：千円)

区分 団体名	建設改良費の財源内訳				赤字比率 (S) / ((B) × 100(%))	収益的取支比率 (A) / ((D) + (J)) × 100(%)
	府補助金	工事負担金	他会計繰入金	その他		
豊中市	—	—	—	—	—	70.6
池田市	—	—	—	—	—	100.0
泉大津市	—	—	—	—	1,186.7	899.2
高槻市	—	—	—	—	—	169.4
枚方市	—	—	—	—	331.3	120.9
茨木市	—	—	—	—	—	916.9
箕面市	—	—	—	—	—	—
摂津市	—	—	—	—	—	100.0
藤井寺市	—	—	—	—	38.1	149.4
計	—	—	—	—	113.6	184.9



〔介護サービス事業（法非適用）〕

(1) 施設及び業務概況

団体名	施設種別	事業開始年月日	施設数	定員 (人)	延床面積 (㎡)
吹田市	介護老人保健施設	H12.04.01	1	140	6,125
八尾市	指定訪問看護ステーション	H12.04.01	1	-	84
箕面市	介護老人保健施設	H12.04.01	1	140	7,383
	老人デイサービスセンター	H12.04.01	2	60	618
計	—	-	5	340	14,210

(イ) 支出

団体名	施設種別	総費用 (E)+(F) (D)	介護サービス費 (E)	内訳		内訳			内訳		
				職員 給与費	材料費	その他	介護サービス 外費用 (F)	支払 利息	地方債 利息	その他借 入金利息	その他
吹田市	介護老人保健施設	31,900	11,805	—	—	11,805	20,095	20,095	—	—	—
八尾市	指定訪問看護ステーション	48,005	47,959	46,400	97	1,462	46	46	—	—	—
箕面市	介護老人保健施設	93,798	70,156	—	—	70,156	23,642	23,642	—	—	—
	老人デイサービスセンター	—	—	—	—	—	—	—	—	—	—
計	—	173,703	129,920	46,400	97	83,423	43,783	43,783	—	—	—

(単位：千円)

(2) 収益的収支

団体名	施設種別	総収益 (B)+(C) (A)	介護サービス 取 (B)	内訳		内訳			内訳		
				料 取 入	金 入	その他	介護サービス 外 取 益 (C)	国庫 補助金	府 補助金	他会計 繰入金	その他
吹田市	介護老人保健施設	31,900	—	—	—	31,900	—	—	—	—	352
八尾市	指定訪問看護ステーション	48,005	17,899	17,899	—	30,106	—	—	29,976	—	130
箕面市	介護老人保健施設	93,798	—	—	—	93,798	—	—	29,600	—	64,198
	老人デイサービスセンター	—	—	—	—	—	—	—	—	—	—
計	—	173,703	17,899	17,899	—	155,804	—	—	91,034	—	64,680

(単位：千円)

(3) 資本的収支

団体名	施設種別	収支差引 (A)-(D) (G)	資本的 取 入 (H)	内訳				内訳				
				地方債	他会計 出資金	他会計 補助金	他会計 借入金	固定資産 売却代金	国庫 補助金	府 補助金	工 事 負担金	
												—
吹田市	介護老人保健施設	—	62,544	—	—	—	—	—	—	—	—	—
八尾市	指定訪問看護ステーション	—	1,375	—	—	1,375	—	—	—	—	—	—
箕面市	介護老人保健施設	—	64,866	—	—	64,866	—	—	—	—	—	—
	老人デイサービスセンター	—	—	—	—	—	—	—	—	—	—	—
計	—	—	128,785	—	—	128,785	—	—	—	—	—	—

(単位：千円)

(イ) 支出 (単位：千円)

団体名	施設種別	内訳		内訳					取		収支差引 (H)-(K)
		資本的 支出 (L)	その他	建設費	うち	地方債 償還金 (J)	他会計 長附借入 金返還金	他会計へ の繰出金	その他	収支差引 (H)-(K)	
吹田市	介護老人保健施設	62,544	—	—	—	62,544	—	—	—	—	—
八尾市	指定訪問看護ステーション	1,375	—	—	—	1,375	—	—	—	—	—
箕面市	介護老人保健施設	64,866	—	—	—	64,866	—	—	—	—	—
	老人デイサービスセンター	—	—	—	—	—	—	—	—	—	—
計	—	128,785	—	—	—	128,785	—	—	—	—	—

(単位：千円)

団体名	施設種別	翌年度に 繰越すべ き財源 (Q)	実質収支 (P) - (Q)		地方債償還金のうち資金別繰上償還分		建設改良費の財源内訳					
			黒 字 (R)	赤 字 (S)	政 府 金	機 関 金	政 資	企 業 金	機 関 金	其 他	国 庫 補 助 金	
吹田市	介護老人保健施設	—	—	—	—	—	—	—	—	—	—	—
八尾市	指定訪問看護ステーション	—	—	—	—	—	—	—	—	—	—	—
箕面市	介護老人保健施設	—	—	—	—	—	—	—	—	—	—	—
	老人デイサービスセンター	—	—	—	—	—	—	—	—	—	—	—
計	—	—	—	—	—	—	—	—	—	—	—	—

(単位：千円)

団体名	施設種別	収 再 差 引 (G) (L)	支 引 (K) (L)	積 立 金 (M)	前 年 度 か ら 繰 越 金 (N)	う ち	前 年 度 繰 上 充 用 金 (O)	形 式 収 支 (L)-(M)+ (N)-(O) (P)	未 取 入 特 定 財 源	内 訳				
										地 方 債	国 庫 補 助 金	其 他		
吹田市	介護老人保健施設	—	—	—	—	—	—	—	—	—	—	—	—	—
八尾市	指定訪問看護ステーション	—	—	—	—	—	—	—	—	—	—	—	—	—
箕面市	介護老人保健施設	—	—	—	—	—	—	—	—	—	—	—	—	—
	老人デイサービスセンター	—	—	—	—	—	—	—	—	—	—	—	—	—
計	—	—	—	—	—	—	—	—	—	—	—	—	—	—

(単位：千円)

団体名	施設種別	建設改良費の財源内訳			赤 字 比 率 (S)/(B)×100(%)	収 益 的 収 支 比 率 (A)/(D)+(J)×100(%)
		府 助 金	事 業 費 繰 入 金	其 他		
吹田市	介護老人保健施設	—	—	—	—	33.8%
八尾市	指定訪問看護ステーション	—	—	—	—	97.2%
箕面市	介護老人保健施設	—	—	—	—	59.1%
	老人デイサービスセンター	—	—	—	—	—
計	—	—	—	—	—	57.4%

# 平成28年度 府内市町土地開発公社の土地保有状況

(市町別土地保有状況)  
平成28年度 府内市町土地開発公社の土地保有状況

(単位：百万円・%)

	28年度 標準財政規模 A	28年度末保有量		うち長期保有 (5年以上) C	
		B	B/A	C	C/A
泉大津市	16,532	2,708	16.4	2,708	16.4
高槻市	67,719	2,590	3.8	963	1.4
枚方市	76,258	6,949	9.1	5,652	7.4
茨木市	50,543	677	1.3	53	0.1
泉佐野市	22,316	3,381	15.2	3,381	15.2
松原市	24,221	881	3.6	780	3.2
箕面市	25,932	1,396	5.4	1,122	4.3
柏原市	14,875	814	5.5	327	2.2
摂津市	18,595	—	—	—	—
高石市	13,100	2,825	21.6	2,825	21.6
交野市	14,415	10,396	72.1	10,396	72.1
熊取町	8,006	714	8.9	714	8.9
河南町	3,934	109	2.8	50	1.3
計	356,446	33,440	9.4	28,971	8.1

# 平成28年度 決算に基づく健全化判断比率等

## 平成28年度 決算に基づく健全化判断比率

市町村名	実質赤字 比率	〔早期健全化 基準〕	連結実質 赤字比率	〔早期健全化 基準〕	実質公債費 比率	将来負担 比率
大 阪 市	—	(11.25)	—	(16.25)	7.9	95.2
堺 市	—	(11.25)	—	(16.25)	5.7	17.5
岸 和 田 市	—	(11.40)	—	(16.40)	10.8	47.6
豊 中 市	—	(11.25)	—	(16.25)	6.4	8.8
池 田 市	—	(12.45)	—	(17.45)	4.4	23.5
吹 田 市	—	(11.25)	—	(16.25)	−1.8	—
泉 大 津 市	—	(12.67)	—	(17.67)	16.5	118.4
高 槻 市	—	(11.25)	—	(16.25)	0.3	—
貝 塚 市	—	(12.59)	—	(17.59)	9.4	65.1
守 口 市	—	(11.77)	—	(16.77)	7.0	65.5
枚 方 市	—	(11.25)	—	(16.25)	−0.1	—
茨 木 市	—	(11.25)	—	(16.25)	−3.4	—
八 尾 市	—	(11.25)	—	(16.25)	7.1	39.8
泉 佐 野 市	—	(12.28)	—	(17.28)	20.9	176.2
富 田 林 市	—	(12.27)	—	(17.27)	−0.9	—
寝 屋 川 市	—	(11.33)	—	(16.33)	2.1	—
河 内 長 野 市	—	(12.42)	—	(17.42)	3.4	—
松 原 市	—	(12.14)	—	(17.14)	9.2	86.9
大 東 市	—	(12.17)	—	(17.17)	3.9	—
和 泉 市	—	(11.63)	—	(16.63)	6.5	—
箕 面 市	—	(12.02)	—	(17.02)	0.5	—
柏 原 市	—	(12.79)	—	(17.79)	8.1	6.5
羽 曳 野 市	—	(12.21)	—	(17.21)	9.1	27.7
門 真 市	—	(11.96)	—	(16.96)	6.8	59.6
摂 津 市	—	(12.56)	—	(17.56)	4.2	—
高 石 市	—	(12.94)	—	(17.94)	15.4	178.5
藤 井 寺 市	—	(12.89)	—	(17.89)	2.3	26.4
東 大 阪 市	—	(11.25)	—	(16.25)	4.7	8.5
泉 南 市	—	(12.95)	—	(17.95)	12.2	107.2
四 條 畷 市	—	(13.14)	—	(18.14)	6.8	—
交 野 市	—	(12.82)	—	(17.82)	13.1	142.3
大 阪 狭 山 市	—	(13.11)	—	(18.11)	3.9	1.9
阪 南 市	—	(13.21)	—	(18.21)	9.1	67.8
島 本 町	—	(14.22)	—	(19.22)	5.6	—
豊 能 町	—	(15.00)	—	(20.00)	5.6	—
能 勢 町	—	(15.00)	—	(20.00)	14.0	125.5
忠 岡 町	—	(15.00)	—	(20.00)	19.3	103.5
熊 取 町	—	(13.75)	—	(18.75)	7.4	1.3
田 尻 町	—	(15.00)	—	(20.00)	9.8	—
岬 町	—	(15.00)	—	(20.00)	14.7	115.2
太 子 町	—	(15.00)	—	(20.00)	7.3	—
河 南 町	—	(15.00)	—	(20.00)	7.2	22.6
千 早 赤 阪 村	—	(15.00)	—	(20.00)	10.2	—
※ 都 市 計	—		—		4.7	2.6
町 村 計	—		—		9.6	6.8
※ 市 町 村 計	—		—		4.9	2.8
府 計	—		—		6.1	38.3

※政令市を除く

実質公債費比率及び将来負担比率における計は、加重平均である。

- ・実質赤字比率（早期健全化基準）11.25%～15%（財政再生基準）20%
- ・連結実質赤字比率（早期健全化基準）16.25%～20%（財政再生基準）H20、21決算40% H22決算35% H23決算以降30%
- ・実質公債費比率（早期健全化基準）25%（財政再生基準）35%
- ・将来負担比率（早期健全化基準）350% 政令市は400%

# 平成28年度 決算に基づく資金不足比率

・経営健全化基準：20%（単位：%）

特別会計(事業)名	上水道
大阪市	—
堺市	—
岸和田市	—
豊中市	—
池田市	—
吹田市	—
泉大津市	—
高槻市	—
貝塚市	—
守口市	—
枚方市	—
茨木市	—
八尾市	—
泉佐野市	—
富田林市	—
寝屋川市	—
河内長野市	—
松原市	—
大東市	—
和泉市	—
箕面市	—
柏原市	—
羽曳野市	—
門真市	—
摂津市	—
高石市	—
藤井寺市	—
東大阪市	—
泉南市	—
四條畷市	—
交野市	—
大阪狭山市	—
阪南市	—
島本町	—
豊能町	—
能勢町	—
忠岡町	—
熊取町	—
田尻町	—
岬町	—
太子町	—
河南町	—
千早赤阪村	—
泉北水道企業団	—
大阪広域水道企業団	—

特別会計(事業)名	工業用水道
大阪市	—
大阪広域水道企業団	—

特別会計(事業)名	簡易水道
河南町	—

特別会計(事業)名	下水道
大阪市	—
堺市	—
岸和田市	—
豊中市	—
池田市	—
吹田市	—
泉大津市	—
高槻市	—
貝塚市	—
守口市	—
枚方市	—
茨木市	—
八尾市	—
泉佐野市	—
富田林市	—
寝屋川市	—
河内長野市	—
松原市	—
大東市	—
和泉市	—
箕面市	—
柏原市	—
羽曳野市	—
門真市	—
摂津市	—
高石市	—
藤井寺市	—
東大阪市	—
泉南市	—
四條畷市	—
交野市	—
大阪狭山市	—
阪南市	—
島本町	—
豊能町	—
能勢町	—
忠岡町	—
熊取町	—
田尻町	—
岬町	—
太子町	—
河南町	—
千早赤阪村	—

特別会計(事業)名	病院
岸和田市	—
豊中市	—
池田市	—
泉大津市	—
貝塚市	—
枚方市	—
八尾市	—
和泉市	—
箕面市	—
柏原市	4.8
藤井寺市	—
阪南市	—

特別会計(事業)名	宅地造成
大阪市	—

特別会計(事業)名	交通
大阪市	146.2
高槻市	—

特別会計(事業)名	市場
大阪市	—

特別会計(事業)名	と畜場
羽曳野市	—

特別会計(事業)名	電気
泉北環境整備施設組合	—

特別会計(事業)名	観光
千早赤阪村	—

特別会計(事業)名	競艇事業
箕面市	—
大阪府都市競艇企業団	—

※【下水道事業】

和泉市(上段)公共下水道事業(下段)浄化槽事業、豊能町(上段)公共下水道事業(下段)個別排水処理事業、能勢町(上段)公共下水道事業(下段)農業集落排水事業、岬町(上段)公共下水道事業(下段)漁業集落排水事業

※【交通事業】大阪市(上段)自動車運送事業(下段)高速鉄道事業

※【市場事業】大阪市(上段)中央卸売市場事業(下段)食肉市場事業

※資金不足額がない場合は、「—」と表示している。

※網掛けは、資金不足比率が経営健全化基準以上となっている市町村及び比率である。

# 平成28年度 市町村公共施設状況





その他の公園

区分 市町村名	道路 (m・m)		面積		公園										
	道		路		都市公園等 (都市計画区域内)					その他の公園 (都市計画区域外)					
	実延長	面積	都市公園	その他	市公園	市町村	市町村立以外	市公園	市町村	市町村立以外	市公園	市町村	市町村立以外		
		箇所数	面積(m <sup>2</sup> )	箇所数	面積(m <sup>2</sup> )	箇所数	面積(m <sup>2</sup> )	箇所数	面積(m <sup>2</sup> )	箇所数	面積(m <sup>2</sup> )	箇所数	面積(m <sup>2</sup> )	箇所数	面積(m <sup>2</sup> )
大阪市	3,408,213	27,364,283	989	8,747,522	—	—	989	8,747,522	4	780,640	—	—	—	—	—
大塚	1,837,178	13,100,476	1,176	5,794,476	—	—	1,176	5,794,476	2	1,403,000	—	—	—	—	—
岸和田市	555,060	3,285,529	130	1,070,600	12	103,254	142	1,173,854	1	576,000	—	—	—	—	—
豊中市	622,190	4,149,159	413	1,565,471	64	58,904	477	1,624,375	2	1,185,000	—	—	—	—	—
池田市	2,099,973	1,297,541	135	1,329,543	—	—	135	1,329,543	—	—	—	—	—	—	—
吹田市	506,069	3,907,094	131	1,893,000	—	—	131	1,893,000	1	1,379,000	—	—	—	—	—
泉大津市	162,450	1,090,352	62	231,418	14	7,020	76	238,438	1	3,800	—	—	—	—	—
高槻市	884,338	5,492,094	218	1,559,600	—	—	218	1,559,600	1	301,000	—	—	—	—	—
高槻市	286,897	1,805,648	33	252,263	1	38,160	34	290,423	1	411,000	—	—	—	—	—
守口市	190,067	1,241,830	60	212,031	126	72,301	186	284,332	—	249,000	—	—	—	—	—
枚方市	501,385	767,922	491	956,800	193	67,300	684	1,024,100	2	1,202,000	—	—	—	—	—
茨木市	650,165	4,277,034	141	1,080,700	298	138,900	439	1,219,600	—	—	—	—	—	—	—
八尾市	596,676	3,367,450	295	415,300	55	32,100	350	447,400	1	323,000	—	—	—	—	—
野田市	268,603	1,641,662	50	310,753	—	—	50	310,753	2	285,000	—	—	—	—	—
林市	60	2,018,775	60	391,551	157	448,474	217	840,025	—	992,000	—	—	—	—	—
豊中市	295,671	2,018,775	66	381,522	5	19,200	71	400,722	3	896,779	—	—	—	—	—
寝屋川市	305,271	1,926,423	260	1,548,920	15	93,855	275	1,642,775	1	463,000	—	—	—	—	—
河内長野市	379,987	2,630,873	260	1,548,920	15	93,855	275	1,642,775	1	463,000	—	—	—	—	—
八尾市	2,011,21	1,148,010	33	127,330	68	20,414	101	147,744	21	30,640	—	—	—	—	—
東大阪市	207,823	1,229,204	39	178,200	—	—	39	178,200	—	264,000	—	—	—	—	—
泉南市	380,535	2,869,996	312	1,471,210	9	39,664	321	1,510,874	—	838,000	—	—	—	—	—
箕面市	383,466	2,609,490	447	1,194,761	13	1,411,158	460	2,605,919	1	55,000	—	—	—	—	—
柏原市	196,719	1,090,491	18	106,975	104	178,568	122	285,543	—	306,000	—	—	—	—	—
羽曳野市	297,381	1,753,565	26	121,981	139	82,688	165	204,669	1	282,000	—	—	—	—	—
門真市	1,107,817	1,107,817	62	130,322	101	28,563	163	158,885	—	344,000	—	—	—	—	—
津市	191,758	1,302,802	43	216,073	—	—	43	216,073	1	282,000	—	—	—	—	—
真津市	103,638	759,396	62	140,800	—	—	62	140,800	1	344,000	—	—	—	—	—
石寺市	173,567	863,945	28	30,512	65	60,289	93	90,801	1	31,000	—	—	—	—	—
藤井寺市	866,165	5,370,291	254	875,100	—	—	254	875,100	1	484,000	—	—	—	—	—
大阪市	210,934	1,320,851	140	275,311	—	—	140	275,311	—	—	—	—	—	—	—
泉南市	181,118	1,020,339	16	647,208	74	45,992	90	693,200	—	—	—	—	—	—	—
四條畷市	199,667	1,266,376	26	155,727	—	—	26	155,727	—	—	—	—	—	—	—
交野市	165,494	1,146,137	107	316,233	9	20,802	116	337,035	—	228,900	—	—	—	—	—
山手市	205,286	1,236,202	30	522,508	3	179,610	33	702,118	1	—	—	—	—	—	—
市計 (除政令市)	10,817,586	69,239,761	4,188	19,709,723	1,525	3,147,216	5,713	22,856,939	45	11,130,119	—	—	—	—	—
島本町	70,592	465,467	11	60,223	60	14,649	71	74,872	1	39,000	—	—	—	—	—
豊能町	147,752	908,139	78	564,182	—	—	78	564,182	—	—	—	—	—	—	—
能勢町	226,377	1,212,662	—	—	—	—	—	—	—	—	—	—	—	—	—
岡町	328,678	1,043,498	6	79,301	—	—	6	79,301	—	—	—	—	—	—	—
取手町	149,901	1,882,227	109	238,680	3	5,901	112	244,581	—	—	—	—	—	—	—
尻内町	32,831	188,227	13	23,752	—	—	13	23,752	—	—	—	—	—	—	—
野田町	136,800	750,831	2	987,827	3	12,400	5	1,000,227	1	170,000	—	—	—	—	—
子母沢町	74,223	492,774	19	44,337	—	—	19	44,337	—	—	—	—	—	—	—
大南町	153,136	858,544	23	69,348	1	2,876	24	72,224	—	10,000	—	—	—	—	—
千早赤阪村	56,253	401,347	—	—	—	—	—	—	—	—	—	—	—	—	—
町村計	1,099,491	6,650,167	261	2,067,650	67	35,826	328	2,103,476	2	252,000	—	—	—	—	—
市町村計 (除政令市)	11,917,077	75,889,928	4,449	21,777,373	1,592	3,183,042	6,041	24,960,415	47	11,382,119	—	—	—	—	—
府計	17,162,468	116,354,687	6,614	36,319,371	1,592	3,183,042	8,206	39,502,413	53	13,565,759	—	—	—	—	—

大塚 岸 豊中 池田 吹 泉大 高槻 高槻 守 枚方 茨木 八尾 泉南 泉南 箕面 柏原 羽曳野 門真 津市 真津市 石寺市 藤井寺市 泉南市 四條畷市 交野市 山手市 大南町 千早赤阪村 市計 島本町 豊能町 能勢町 岡町 取手町 尻内町 野田町 子母沢町 大南町 千早赤阪村 町村計 市町村計 (除政令市) 府計

区 市町村名	公営住宅等(戸)				農業施設(m)		林業施設(m)		し尿処理施設		廃棄物処理施設		ごみ処理施設		上水道等			
	公営住宅		住宅		農業施設	林業施設	処理人口	年間総収集量	処理人口	年間総収集量	処理人口	年間総収集量	市簡易水道	村簡易水道	給水人口	水道給水人口	飲水供給施設	飲料供給施設
	①公営住宅	②改良住宅	③単独住宅	合計 ①+②+③	農道延長 (市町村)	林道延長 (市町村)	処理人口 (人)	年間総収集量 (kg)	処理人口 (人)	年間総収集量 (t)	市簡易水道	村簡易水道	給水人口	水道給水人口	飲水供給施設	飲料供給施設	飲水供給施設	飲料供給施設
大阪	97,604	6,004	7,527	111,135	—	—	33	1,923	2,692,747	954,408	—	—	—	—	—	—	—	—
堺	3,366	2,610	238	6,214	4,969	1,207	9,538	25,939	842,545	274,977	—	—	—	—	—	—	—	—
岸和田	725	40	12	777	1,079	22,245	10,286	17,533	197,629	67,208	—	—	—	—	—	—	—	—
豊中	1,974	170	384	2,528	—	—	76	354	403,952	117,907	—	—	—	—	—	—	—	—
池田	384	—	—	384	—	—	26	390	103,213	30,489	—	—	—	—	—	—	—	—
吹田	864	187	180	1,231	—	—	739	651	369,522	104,631	—	—	—	—	—	—	—	—
大田	311	37	348	1,231	—	—	1,397	2,634	75,289	23,075	—	—	—	—	—	—	—	—
高槻	356	144	74	574	16,113	54,268	5,780	6,461	353,822	104,631	—	—	—	—	—	—	—	—
泉大	913	335	21	1,269	667	23,393	11,035	21,612	88,390	35,390	—	—	—	—	—	—	—	—
高槻	628	109	—	737	—	—	50	118	144,055	39,048	—	—	—	—	—	—	—	—
枚方	28	—	—	28	1,473	—	2,552	2,885	404,007	108,801	—	—	—	—	—	—	—	—
守口	206	168	—	374	2,562	11,768	1,378	3,296	280,518	96,430	—	—	—	—	—	—	—	—
木津	850	1,040	—	1,890	—	—	10,164	14,224	288,013	73,751	—	—	—	—	—	—	—	—
尾花	875	181	—	1,056	835	35,108	22,453	41,880	100,767	45,573	—	—	—	—	—	—	—	—
八尾	397	153	—	550	4,440	—	3,342	9,603	113,709	38,598	—	—	—	—	—	—	—	—
河内	507	—	18	525	1,649	—	878	1,899	236,758	67,775	—	—	—	—	—	—	—	—
長野	204	—	—	204	—	—	3,653	6,375	107,963	30,561	—	—	—	—	—	—	—	—
野原	353	47	—	400	—	—	4,143	7,024	121,125	34,552	—	—	—	—	—	—	—	—
東山	848	—	2	850	—	—	911	3,439	122,227	36,527	—	—	—	—	—	—	—	—
東山	496	1,694	21	2,211	6,316	—	11,028	18,679	186,370	49,586	—	—	—	—	—	—	—	—
箕面	276	84	60	420	7,340	19,669	37	469	136,958	43,195	—	—	—	—	—	—	—	—
野原	—	—	—	—	21,926	—	3,747	4,958	70,452	22,142	—	—	—	—	—	—	—	—
真野	293	170	—	463	1,777	521	5,742	8,946	113,152	34,992	—	—	—	—	—	—	—	—
津田	233	254	—	487	667	—	1,700	9,235	124,299	43,440	—	—	—	—	—	—	—	—
津田	210	—	—	210	—	—	576	914	85,290	27,982	—	—	—	—	—	—	—	—
石津	102	—	—	102	—	—	1,050	2,292	58,022	15,069	—	—	—	—	—	—	—	—
高石	4	—	—	4	—	—	2,156	4,731	65,722	23,126	—	—	—	—	—	—	—	—
井寺	1,750	1,614	62	3,426	650	3,280	3,467	4,849	493,186	180,433	—	—	—	—	—	—	—	—
大阪	316	52	—	368	33,968	20,384	7,031	16,133	63,125	20,668	—	—	—	—	—	—	—	—
南大阪	10	—	—	10	—	—	245	895	55,937	16,743	—	—	—	—	—	—	—	—
四條	7	—	—	7	4,050	2,900	876	3,483	77,913	19,207	—	—	—	—	—	—	—	—
野山	—	—	—	—	19,736	—	152	377	57,872	19,411	—	—	—	—	—	—	—	—
箕面	—	—	—	—	5,535	13,819	21,135	25,091	55,580	15,849	—	—	—	—	—	—	—	—
大阪	—	—	—	—	130,783	249,309	137,805	241,430	5,134,837	1,586,790	—	—	—	—	—	—	—	—
市計	14,120	6,442	871	21,433	—	—	—	—	—	—	—	—	—	—	—	—	—	—
(除政令市)	—	—	—	—	183	1,461	469	1,999	30,620	7,251	—	—	—	—	—	—	—	—
本町	142	—	—	142	3,558	909	51	173	20,325	5,753	—	—	—	—	—	—	—	—
能勢	21	—	—	21	30,479	25,070	1,666	2,993	10,527	3,284	—	—	—	—	—	—	—	—
勢南	27	—	6	33	624	—	2,556	1,964	17,306	5,364	—	—	—	—	—	—	—	—
岡田	43	—	—	43	—	—	4,360	9,149	43,948	12,705	—	—	—	—	—	—	—	—
取南	90	—	—	90	—	—	998	565	8,528	2,813	—	—	—	—	—	—	—	—
取南	92	—	—	92	330	29,289	4,202	7,600	16,254	6,025	—	—	—	—	—	—	—	—
沓田	92	—	—	92	10,880	—	243	223	13,675	3,521	—	—	—	—	—	—	—	—
岬田	175	136	—	311	4,453	—	797	1,125	15,767	5,511	—	—	—	—	—	—	—	—
子南	—	—	—	—	16,585	4,100	433	616	5,454	1,974	—	—	—	—	—	—	—	—
早赤	—	—	—	—	820	—	—	—	—	—	—	—	—	—	—	—	—	—
赤阪	—	—	—	—	67,912	67,955	15,775	26,407	182,404	54,201	—	—	—	—	—	—	—	—
村計	590	136	12	738	—	—	—	—	—	—	—	—	—	—	—	—	—	—
市計	14,710	6,578	883	22,171	198,695	317,264	153,580	267,837	5,317,241	1,640,991	—	—	—	—	—	—	—	—
(除政令市)	—	—	—	—	203,664	318,471	163,151	295,699	8,852,533	2,870,376	—	—	—	—	—	—	—	—
府計	115,680	15,192	8,648	139,520	—	—	—	—	—	—	—	—	—	—	—	—	—	—

区分 市町村名	下水				水道				等			
	現在排水人口 (人)	計画排水区域 積面積 (㎡)	現在排水区域 積面積 (㎡)	計画処理区域 積面積 (㎡)	現在処理区域 積面積 (㎡)	現在処理区域内 人口 (人)	現在水洗便所 設置済人口 (人)	計画排水区域 積面積 (㎡)	現在排水区域 積面積 (㎡)	2		
大阪府	2,692,734	193,910,000	190,528,000	13	193,910,000	2,692,734	2,692,701	190,528,000	190,528,000	17,097,700	17,097,700	大阪府
堺市	825,575	127,070,000	100,790,000	3	127,070,000	825,575	778,776	100,790,000	100,790,000	—	—	堺市
岸和田市	184,174	37,130,000	27,799,700	2	37,130,000	184,174	174,862	27,799,700	27,799,700	—	—	岸和田市
豊中	403,916	35,826,000	33,533,300	1	35,826,000	403,916	403,288	33,533,300	33,533,300	—	—	豊中市
池田	103,210	11,156,100	11,156,100	1	11,156,100	103,210	103,055	11,156,100	11,156,100	—	—	池田市
吹田	369,102	35,820,340	34,699,900	2	35,820,340	369,102	367,300	34,699,900	34,699,900	—	—	吹田市
泉大津	72,707	13,159,000	9,214,100	—	13,159,000	72,707	65,023	9,214,100	9,214,100	1,000,000	1,000,000	泉大津市
高槻	352,276	46,400,000	32,200,000	2	46,400,000	352,276	343,039	32,200,000	32,200,000	—	—	高槻市
高槻	53,302	14,470,000	9,700,000	—	14,470,000	53,302	46,894	9,700,000	9,700,000	—	—	高槻市
守口	143,811	11,651,600	11,450,800	1	11,651,600	143,811	143,801	11,450,800	11,450,800	8,090,000	8,090,000	守口市
枚方	386,005	52,280,000	33,650,000	—	52,280,000	386,005	374,285	33,650,000	33,650,000	—	—	枚方市
水尾	278,659	37,382,000	26,767,000	—	37,382,000	278,659	275,344	26,767,000	26,767,000	—	—	水尾市
八尾	229,891	34,850,000	26,093,100	—	34,850,000	229,891	207,156	26,093,100	26,093,100	—	—	八尾市
泉佐野	37,685	27,830,000	8,474,000	—	27,830,000	37,685	34,135	8,474,000	8,474,000	—	—	泉佐野市
富田	102,127	28,184,000	16,570,100	—	28,184,000	102,127	93,360	16,570,100	16,570,100	—	—	富田町
屋島	236,095	23,838,800	18,015,200	—	23,838,800	236,095	231,137	18,015,200	18,015,200	—	—	屋島町
河内長野	98,943	17,440,500	15,134,600	1	17,440,500	98,943	94,998	15,134,600	15,134,600	—	—	河内長野市
河内	117,699	13,232,700	9,678,000	—	13,232,700	117,699	106,338	9,678,000	9,678,000	—	—	河内市
東大阪	120,784	12,390,400	11,995,600	—	12,390,400	120,784	117,365	11,995,600	11,995,600	—	—	東大阪
東大阪	161,180	51,252,000	21,634,800	—	51,252,000	161,180	144,548	21,634,800	21,634,800	6,970,000	6,970,000	東大阪
和泉	136,938	22,480,000	17,662,000	—	22,480,000	136,938	136,853	17,662,000	17,662,000	—	—	和泉市
箕面	59,739	10,670,000	5,779,000	—	10,670,000	59,739	54,119	5,779,000	5,779,000	—	—	箕面市
柏原	93,572	13,391,100	9,608,700	—	13,391,100	93,572	81,268	9,608,700	9,608,700	—	—	柏原市
羽曳野	110,547	12,170,000	10,164,000	—	12,170,000	110,547	109,854	10,164,000	10,164,000	—	—	羽曳野市
真津	84,457	12,610,000	11,079,300	—	12,610,000	84,457	80,679	11,079,300	11,079,300	—	—	真津市
石寺	52,474	6,617,000	5,869,100	1	6,617,000	52,474	48,695	5,869,100	5,869,100	—	—	石寺市
藤井	50,672	6,959,500	5,155,100	—	6,959,500	50,672	45,751	5,155,100	5,155,100	—	—	藤井市
大阪府	486,260	51,584,700	49,064,900	—	51,584,700	486,260	466,674	49,064,900	49,064,900	730,000	730,000	大阪府
大阪府	35,204	8,035,100	6,429,200	—	8,035,100	35,204	33,303	6,429,200	6,429,200	307,700	307,700	大阪府
泉南	55,768	6,741,700	6,418,400	1	6,741,700	55,768	55,052	6,418,400	6,418,400	—	—	泉南市
四條	74,053	11,432,300	9,027,400	—	11,432,300	74,053	72,857	9,027,400	9,027,400	—	—	四條市
交野	57,865	12,050,000	8,780,000	—	12,050,000	57,865	56,070	8,780,000	8,780,000	—	—	交野市
大阪府	29,829	11,910,000	5,781,800	—	11,910,000	29,829	24,710	5,781,800	5,781,800	—	—	大阪府
市計	4,778,944	690,944,840	508,257,100	12	690,944,840	4,778,944	4,591,813	508,257,100	508,257,100	17,097,700	17,097,700	市計
(除政令市)	—	—	—	—	—	—	—	—	—	—	—	(除政令市)
島本	29,184	4,130,000	3,012,000	—	4,130,000	29,184	28,792	3,012,000	3,012,000	—	—	島本町
豊能	20,147	8,330,000	4,757,400	—	8,330,000	20,147	19,998	4,757,400	4,757,400	—	—	豊能町
勢	2,498	1,870,000	1,609,900	1	1,870,000	2,498	2,120	1,609,900	1,609,900	—	—	勢町
岡	16,782	2,970,000	2,780,000	—	2,970,000	16,782	16,782	2,780,000	2,780,000	—	—	岡町
熊取	34,600	7,033,200	5,700,000	—	7,033,200	34,600	32,672	5,700,000	5,700,000	—	—	熊取町
尻	8,315	2,070,000	1,447,200	—	2,070,000	8,315	7,305	1,447,200	1,447,200	—	—	尻町
子	12,296	7,700,000	4,240,000	—	7,700,000	12,296	10,053	4,240,000	4,240,000	—	—	子町
大	12,801	7,930,000	2,390,400	—	7,930,000	12,801	11,370	2,390,400	2,390,400	—	—	大町
河	14,529	4,237,800	3,694,400	—	4,237,800	14,529	13,701	3,694,400	3,694,400	—	—	河町
早赤阪村	4,126	2,660,000	1,960,000	—	2,660,000	4,126	3,614	1,960,000	1,960,000	—	—	早赤阪村
町計	155,278	48,931,000	31,591,300	1	48,931,000	155,278	144,297	31,591,300	31,591,300	—	—	町計
市町村計	4,934,222	739,875,840	539,848,400	13	739,875,840	4,934,222	4,736,110	539,848,400	539,848,400	17,097,700	17,097,700	市町村計
(除政令市)	—	—	—	—	—	—	—	—	—	—	—	(除政令市)
府計	8,452,531	1,060,855,840	831,166,400	29	1,060,855,840	8,452,531	8,207,587	831,166,400	831,166,400	17,097,700	17,097,700	府計



区分 市町村名	下業集落排水施設				水道			等		保育所	
	現在排水区域面積(m <sup>2</sup> )	うち汚水に係るもの(m <sup>2</sup> )	現在処理区域面積(m <sup>2</sup> )	現水設置面積(m <sup>2</sup> )	コミュニケーション人口(人)	合併処理浄化槽処理人口(人)	うち特定地域生活排水処理に係るもの(人)	うち個別排水処理に係るもの(人)	児童福祉施設		
									1 市町村		
									箇所数	延面積(m <sup>2</sup> )	
大阪府	—	—	—	—	443	17,543	—	—	114	70,620	
大阪市	—	—	—	—	—	2,464	—	—	19	19,421	
堺市	—	—	—	—	—	—	—	—	11	8,380	
東大阪市	—	—	—	—	—	57	—	—	—	—	
吹上町	—	—	—	—	—	1,289	—	—	5	3,454	
高槻市	—	—	—	—	—	1,420	—	—	18	17,096	
守口市	—	—	—	—	—	24,432	157	—	5	2,470	
枚方市	—	—	—	—	—	—	—	—	14	11,765	
茨木市	—	—	—	—	—	25	—	—	9	6,505	
八尾市	—	—	—	—	—	1,109	631	—	12	10,217	
富田町	—	—	—	—	—	—	—	—	5	3,442	
河内長野市	—	—	—	—	—	37,527	—	—	7	8,022	
東大阪府	—	—	—	—	—	10,952	2,026	—	3	2,164	
箕面市	—	—	—	—	—	2,001	—	—	6	5,642	
柏原市	—	—	—	—	—	4,333	452	—	6	5,977	
門真市	—	—	—	—	—	2,634	—	—	1	1,519	
羽曳野市	—	—	—	—	—	756	179	—	5	3,613	
津市	—	—	—	—	—	13,686	—	—	3	3,915	
石津市	—	—	—	—	—	10	—	—	10	9,800	
藤井寺市	—	—	—	—	—	8,225	221	—	4	4,203	
高石市	—	—	—	—	—	8,743	—	—	5	2,710	
東大阪市	—	—	—	—	—	1,076	—	—	5	4,999	
四條市	—	—	—	—	—	13,586	—	—	3	2,729	
交野市	—	—	—	—	—	750	—	—	4	4,888	
狭山市	—	—	—	—	—	18,246	—	—	1	1,038	
大阪府	—	—	—	—	—	31	—	—	6	5,290	
市計(除政令市)	—	—	—	—	—	1,942	—	—	12	13,434	
市計	—	—	—	—	—	9,735	3,691	—	2	1,601	
市計	—	—	—	—	—	165,029	—	—	3	1,585	
市計	—	—	—	—	—	—	—	—	—	2,911	
市計	—	—	—	—	—	—	—	—	—	2,829	
市計	—	—	—	—	—	—	—	—	3	152,198	
島本町	—	—	—	—	—	472	—	—	2	2,392	
豊能町	—	—	—	—	—	211	—	178	1	984	
能勢町	—	—	—	—	—	5,605	—	—	1	959	
岡取町	—	—	—	—	—	51	—	—	2	2,790	
熊取町	—	—	—	—	—	4,415	—	—	5	4,857	
田尻町	—	—	—	—	—	—	—	—	1	1,082	
岬町	60,000	60,000	60,000	163	—	1,442	—	—	3	2,266	
子母沢町	—	—	—	—	—	342	—	—	—	—	
南河内町	—	—	—	—	—	783	—	—	—	—	
早稲町	—	—	—	—	—	441	—	—	2	3,671	
赤阪村	—	—	—	—	—	—	—	—	—	—	
町計	60,000	60,000	60,000	163	—	13,762	—	178	17	19,001	
市町村計(除政令市)	60,000	60,000	60,000	163	—	178,791	3,691	178	186	171,199	
府計	60,000	60,000	60,000	163	443	196,334	3,691	178	319	261,240	

区 市町村名	母子生活支援施設			老人福祉施設						
	児童福祉施設			老人ホーム		福祉施設		施設		3 経費老人ホーム 延 面 積 (㎡)
	2 母子生活支援施設			1 介護老人ホーム		2 特別養護老人ホーム		施設		
	箇所	延 面 積 (㎡)	人口 (人)	箇所	延 面 積 (㎡)	箇所	延 面 積 (㎡)	箇所	延 面 積 (㎡)	
大阪	1	1,823	678,182	1	5,104	2	14,204	—	—	
市	—	—	228,317	—	—	—	—	—	—	
市	—	—	51,838	—	—	—	—	—	—	
市	—	—	101,950	1	3,581	—	—	—	—	
市	—	—	27,094	1	1,416	—	—	—	—	
市	—	—	85,911	—	—	—	—	—	—	
市	—	—	18,443	—	—	—	—	—	—	
市	—	—	99,762	1	2,770	—	—	—	—	
市	—	—	22,136	—	—	—	—	—	—	
市	—	—	41,033	—	—	—	—	—	—	
市	—	—	107,648	—	—	1	2,559	—	—	
市	—	—	65,296	—	—	—	—	—	—	
市	—	—	73,880	1	2,240	—	—	—	—	
市	—	—	25,195	—	—	—	—	—	—	
市	—	—	32,020	—	—	—	—	—	—	
市	—	—	67,150	—	—	—	—	—	—	
市	—	—	34,514	—	—	—	—	—	—	
市	—	—	35,238	—	—	—	—	—	—	
市	—	—	31,629	—	—	—	—	—	—	
市	—	—	43,259	—	—	—	—	—	—	
市	—	—	33,357	—	—	—	—	—	—	
市	—	—	19,620	—	—	—	—	—	—	
市	—	—	32,347	—	—	—	—	—	—	
市	—	—	35,409	—	—	—	—	—	—	
市	—	—	21,318	—	—	—	—	—	—	
市	—	—	15,465	—	—	—	—	—	—	
市	—	—	17,879	—	—	—	—	—	—	
市	—	—	135,369	—	—	—	—	—	—	
市	1	740	17,082	—	—	—	—	—	—	
市	—	—	14,643	—	—	—	—	—	—	
市	—	—	20,753	—	—	—	—	—	—	
市	—	—	15,400	—	—	—	—	—	—	
市	—	—	16,590	—	—	—	—	—	—	
市計 (除政令市)	1	740	1,359,228	4	10,007	1	2,559	—	—	
町	—	—	8,115	—	—	—	—	—	—	
町	—	—	8,271	—	—	—	—	—	—	
町	—	—	3,783	—	—	—	—	—	—	
町	—	—	4,802	—	—	—	—	—	—	
町	—	—	11,639	—	—	—	—	—	—	
町	—	—	1,995	—	—	—	—	—	—	
町	—	—	5,936	—	—	—	—	—	—	
町	—	—	3,653	—	—	—	—	—	—	
町	—	—	4,744	—	—	—	—	—	—	
町	—	—	2,314	—	—	—	—	—	—	
町	—	—	55,252	—	—	—	—	—	—	
町計	—	—	—	—	—	—	—	—	—	
市町村計 (除政令市)	1	740	1,414,480	4	10,007	1	2,559	—	—	
府計	2	2,563	2,320,979	5	15,111	3	16,763	—	—	

大阪 岸和田 豊池 吹田 泉大 高槻 貝守 枚茨 八泉 富寝 河長 松東 大和 箕相 羽門 摂高 藤東 泉南 四交 大阪 市計 島 豊能 能忠 熊田 岬太 河南 千 町村計 市町村計 府計

保護施設

その他施設

区分	保護施設		その他の施設											
	更生施設		市町村立施設					市町村出張所						
	箇所数	延面積 (㎡)	延面積 (㎡)	本庁舎 延面積 (㎡)	職員数 (人)	箇所数	支所・出張所 延面積 (㎡)	職員数 (人)	戸数	職員数 (戸)	延面積 (㎡)	箇所数	延面積 (㎡)	職員数 (人)
市町村名														
大阪	2	3,680	103,309	4,274	77	316,082	6,245	21	1,060	—	—	—	—	
堺	—	—	59,622	2,521	16	38,098	866	10	480	—	—	—	—	
和歌山	—	—	10,715	690	7	574	91	—	—	—	—	—	—	
奈良	—	—	21,873	988	3	1,938	92	—	—	—	—	—	—	
京都	—	—	15,249	412	2	737	21	—	—	—	—	—	—	
吹上	—	—	29,761	1,114	9	8,515	82	3	220	—	—	—	—	
高槻	—	—	8,740	207	4	604	48	3	96	—	—	—	—	
高槻	—	—	31,499	964	4	947	124	—	—	—	—	—	—	
守口	—	—	23,747	373	2	1,434	60	—	—	—	—	—	—	
枚方	—	—	19,175	948	9	4,463	99	—	—	—	—	—	—	
水尾	—	—	27,617	818	3	2,195	54	—	—	—	—	—	—	
八尾	—	—	32,917	1,171	11	916	—	—	—	—	—	—	—	
佐野	—	—	7,836	227	2	627	105	—	—	—	—	—	—	
野林	—	—	13,632	381	1	604	7	—	—	—	—	—	—	
富田	—	—	9,387	473	6	727	40	—	—	—	—	—	—	
河内長野	—	—	13,638	359	2	484	34	—	—	—	—	—	—	
原	—	—	24,415	476	—	—	—	—	—	—	—	—	—	
東	—	—	8,880	304	1	695	87	—	—	—	—	—	—	
泉	—	—	12,406	535	1	201	16	—	—	—	—	—	—	
東	—	—	13,182	553	3	2,722	58	28	774	—	—	—	—	
箕面	—	—	7,246	335	3	418	36	—	—	—	—	—	—	
原	—	—	14,814	389	2	913	101	—	—	—	—	—	—	
野	—	—	9,682	404	2	953	86	—	—	—	—	—	—	
真	—	—	14,302	350	5	452	15	—	—	—	—	—	—	
津	—	—	13,088	200	1	426	28	—	—	—	—	—	—	
石	—	—	11,567	403	5	1,248	43	—	—	—	—	—	—	
井	—	—	45,137	1,103	13	7,641	239	—	—	—	—	—	—	
寺	—	—	6,331	360	1	212	44	—	—	—	—	—	—	
大阪	—	—	4,026	157	2	794	55	—	—	—	—	—	—	
南	—	—	6,186	157	3	478	38	—	—	—	—	—	—	
泉	—	—	6,399	341	1	130	3	—	—	—	—	—	—	
南	—	—	6,426	238	—	—	—	—	—	—	—	—	—	
交野	—	—	479,382	15,775	109	42,967	1,834	34	1,090	—	—	—	—	
大阪	—	—	—	—	—	—	—	—	—	—	—	—	—	
市計 (除政令市)	—	—	—	—	—	—	—	—	—	—	—	—	—	
島本	—	—	4,141	125	1	80	3	—	—	—	—	—	—	
豊能	—	—	2,455	86	1	944	7	—	—	—	—	—	—	
能勢	—	—	1,794	37	—	—	—	—	—	—	—	—	—	
岡	—	—	3,893	99	—	—	—	—	—	—	—	—	—	
取	—	—	5,444	212	1	83	2	—	—	—	—	—	—	
田尻	—	—	3,166	79	—	—	—	—	—	—	—	—	—	
尻	—	—	4,519	103	—	—	—	—	—	—	—	—	—	
子	—	—	4,558	106	—	—	—	—	—	—	—	—	—	
大	—	—	7,906	124	2	622	17	—	—	—	—	—	—	
南	—	—	1,052	76	1	94	—	—	—	—	—	—	—	
早	—	—	—	—	—	—	—	—	—	—	—	—	—	
赤	—	—	—	—	—	—	—	—	—	—	—	—	—	
阪	—	—	—	—	—	—	—	—	—	—	—	—	—	
村計	—	—	38,428	1,047	6	1,823	29	—	—	—	—	—	—	
市町村計 (除政令市)	—	—	517,810	16,822	115	44,790	1,863	34	1,090	—	—	—	—	
府計	2	3,680	680,741	23,617	208	398,970	8,974	65	2,630	—	—	—	—	



大阪府市町村データの施設設置

区分 市町村名	隣保館			公会堂・市民会館			公民館			図書館			村立図書館			施設			設置								
	箇所数	延面積 (㎡)	専任職員数 (人)	箇所数	延面積 (㎡)	専任職員数 (人)	箇所数	延面積 (㎡)	専任職員数 (人)	箇所数	延面積 (㎡)	専任職員数 (人)	箇所数	延面積 (㎡)	専任職員数 (人)	箇所数	延面積 (㎡)	専任職員数 (人)	箇所数	延面積 (㎡)	専任職員数 (人)	箇所数	延面積 (㎡)	専任職員数 (人)	箇所数	延面積 (㎡)	専任職員数 (人)
大阪府	2	710	15	47	151,777	244	6	3,818	14	24	58,173	126	1	23,607	29	2	21,086	43	1	5,072	25						
堺市	1	6,302	22	5	35,173	75				12	18,752	77								1	6,371	21					
和歌山市				3	33,913	23	16	20,167	4	6	3,588	34				1	1,603	6									
田原市	1	2,562	14	3	19,130	31	45	7,552	19	9	13,525	44															
吹上町	1	1,114	3	3	8,385	13	1	1,699	11	3	2,982	35															
大津市	1	1,862	7	14	47,543	66	30	18,240	6	9	21,500	143								1	3,298	7					
吹上町				1	8,366	—	2	3,271	—	6	1,800	5															
吹上町	2	6,142	13	3	28,857	18	13	13,798	8	6	10,200	34				1	1,817	6		2	6,061	17					
高槻市	1	939	4	1	9,907	11	3	4,651	17	1	2,599	11															
守口市				2	5,478	8																					
枚方市				1	7,423	11				8	17,410	54															
茨木市	3	5,141	6	2	5,556	14	34	12,554	3	5	11,594	35															
尾道市	2	1,995	13	2	15,008	18	7	3,769	8	4	7,938	14															
八尾市	2	6,763	13	1	17,230	9	2	3,106	3	1	3,025	17								1	1,194	5					
田原市	6	1,013	6	2	28,424	12	3	3,074	6	2	1,677	18								1	478	4					
豊中				2	14,486	16	3	5,867	12	3	4,295	8															
河内長野市				2	22,233	25	8	4,559	16	1	3,910	28															
松原市	1	1,845	5	1	1,958	3	5	1,756	5	6	3,291	15															
東大阪市	2	2,545	11	7	18,585	25	1	570	2	3	3,372	37															
東大阪市	1	4,157	13	4	3,611	11				4	4,006	66															
箕面市	2	3,853	26	1	4,234	6	1	711	2	6	7,758	29															
羽曳野市				1	9,244	4	2	1,506	4	2	3,258	8															
門田町	1	396	2	2	15,852	10	1	1,519	11	6	4,394	11															
門田町				6	19,861	12	1	1,104	—	2	1,859	8															
真津市				1	2,717	5	5	9,499	3	2	4,818	16															
津市				1	2,711	5	6	4,442	3	2	2,664	22															
津市				5	17,379	9	1	—	2	1	2,254	7															
井里町	2	5,237	23	8	11,790	46	31	13,216	10	5	4,327	58															
東大阪市	1	1,306	3	1	3,091	2	4	3,728	6	1	1,755	4								1	888	4					
東大阪市				2	4,834	4	1	1,541	2	1	1,440	4															
四條市				1	2,559	4	—	—	—	1	973	6															
交野市				1	13,618	11	1	1,411	10	1	1,411	18															
交野市				1	4,868	7	3	3,739	7	1	1,848	6															
大阪府	25	46,870	149	83	408,851	441	230	148,521	169	103	155,471	795				2	3,420	12	6	11,919	37						
市計(除政令市)																											
島本町	1	701	7	1	971	2	—	—	—	1	955	8															
豊能町	1	452	—	1	3,915	—	2	3,172	—	1	951	2															
能勢町				1	3,231	3	—	—	—	—	—	—															
岡部町				3	—	—	1	1,003	—	1	1,005	—															
取敢町				—	3,740	13	1	904	—	1	3,907	6															
沓子町	1	729	1	—	—	—	1	2,018	2	—	—	—															
沓子町				1	475	—	1	1,519	1	—	—	—															
河内市				1	—	—	1	869	1	—	—	—															
早赤阪村				1	1,997	—	2	2,469	2	—	—	—															
早赤阪村				1	—	—	—	—	—	—	—	—															
町村計	3	1,882	8	8	14,329	18	9	11,954	6	4	6,818	16															
市町村計(除政令市)	28	48,752	157	91	423,180	459	239	160,475	175	107	162,289	811				2	3,420	12	6	11,919	37						
府計	31	55,764	194	143	610,130	778	245	164,293	189	143	239,214	1,014	1	23,607	29	4	24,506	55	8	23,362	83						





公有財産

区分 市町村名	公有財産													
	公行庁					有政舎								
	本					之の他								
	土地(地積㎡)					消の他防								
平成27年度末現在高	平成28年度末現在高	平成28年度中増減高	建物(延面積㎡)	平成27年度末現在高	平成28年度末現在高	平成28年度中増減高	土地(地積㎡)	平成27年度末現在高	平成28年度末現在高	平成28年度中増減高	建物(延面積㎡)	平成27年度末現在高	平成28年度末現在高	平成28年度中増減高
大阪	13,086	13,086	—	75,011	75,011	605	109,402	110,007	130,858	△ 953	129,905	130,858	129,905	—
大塚	32,781	32,781	—	72,396	72,396	120	65,547	65,667	27,250	—	27,250	27,250	27,250	—
岸和田	6,926	6,926	—	10,715	10,715	—	5,044	5,044	5,000	608	5,608	5,000	5,608	608
豊中	15,539	16,886	1,347	22,686	22,686	—	15,473	15,473	14,536	—	14,536	14,536	14,536	—
池田	6,112	6,112	—	15,249	15,249	—	3,838	3,838	2,688	—	2,688	2,688	2,688	—
吹田	16,743	16,743	—	26,349	26,349	3,096	10,282	13,378	13,829	—	13,829	13,829	13,829	—
大津	7,079	7,079	—	10,710	10,710	—	2,210	2,210	2,053	—	2,053	2,053	2,053	—
泉大	19,260	17,703	△ 1,557	37,055	36,140	△ 915	19,458	19,458	13,389	—	13,389	13,389	13,389	—
高槻	28,315	28,315	—	8,657	8,657	—	4,913	4,913	2,568	—	2,568	2,568	2,568	—
高槻	13,137	8,676	△ 4,461	39,444	28,534	△ 10,910	—	—	—	—	—	—	—	—
守口	7,769	7,769	—	29,622	29,614	△ 8	5,679	5,679	424	—	424	424	424	—
枚方	9,781	9,690	△ 91	32,732	33,041	309	9,716	9,716	5,817	13	5,830	5,817	5,830	13
茨木	8,526	8,526	—	27,712	27,712	—	7,510	7,510	5,625	52	5,677	5,625	5,677	52
八尾	18,154	14,181	△ 3,973	14,181	14,181	—	5,346	5,346	6,669	—	6,669	6,669	6,669	—
泉野	5,824	7,410	1,586	13,632	13,632	—	5,368	5,368	146	—	146	146	146	—
林市	14,215	14,215	—	9,387	12,930	3,543	14,209	14,209	5,728	174	5,902	5,728	5,902	174
川市	20,560	20,560	—	16,999	16,999	—	4,488	4,488	4,146	—	4,146	4,146	4,146	—
河内	11,951	11,951	—	25,612	25,612	—	259	259	99	—	99	99	99	—
長野	9,331	9,331	—	9,575	9,575	—	15,205	15,205	4,788	—	4,788	4,788	4,788	—
原市	8,144	16,920	8,776	12,406	12,406	—	9,908	9,908	6,250	—	6,250	6,250	6,250	—
東市	10,551	10,551	—	15,626	15,626	—	471	471	793	—	793	793	793	—
泉市	7,624	7,624	—	8,296	8,296	—	258	258	376	△ 19	357	376	357	△ 19
箕面	24,337	24,337	—	14,814	14,814	—	3,098	3,098	3,236	—	3,236	3,236	3,236	—
柏野	16,034	16,230	196	11,749	11,749	—	3,050	3,050	2,595	—	2,595	2,595	2,595	—
羽曳	7,063	7,063	—	14,302	14,302	—	—	—	—	—	—	—	—	—
真野	18,979	18,979	—	16,281	16,281	—	—	—	—	—	—	—	—	—
津市	9,966	9,966	—	11,567	11,567	—	—	—	—	—	—	—	—	—
石市	55,822	55,822	—	81,149	81,149	△ 200	13,344	13,344	17,470	△ 5,894	11,576	17,470	11,576	△ 5,894
井市	10,017	10,017	—	6,564	6,564	—	793	793	820	—	820	820	820	—
寺市	9,623	9,623	—	4,026	4,026	—	—	—	—	—	—	—	—	—
大阪	2,611	2,611	—	4,136	4,136	—	2,088	2,088	1,686	—	1,686	1,686	1,686	—
南	11,487	10,030	△ 1,457	11,876	8,544	△ 3,332	749	1,216	2,259	208	2,467	2,259	2,467	208
東	20,866	22,187	1,321	9,925	14,266	4,341	3,293	3,293	1,743	—	1,743	1,743	1,743	—
市計	416,957	438,006	21,049	573,234	566,062	△ 7,172	166,050	175,782	124,733	△ 4,858	119,875	124,733	119,875	△ 4,858
(除政令市)	—	—	—	—	—	—	—	—	—	—	—	—	—	—
島本	6,202	6,202	—	4,737	4,737	—	2,422	2,422	1,036	—	1,036	1,036	1,036	—
豊能	1,655	1,655	—	2,455	2,455	—	3,142	3,794	1,662	—	1,662	1,662	1,662	—
能勢	2,757	2,757	—	1,998	1,998	—	1,585	1,585	465	55	520	465	520	55
岡	10,394	10,394	—	3,393	3,393	—	1,119	1,119	1,204	—	1,204	1,204	1,204	—
田	14,140	14,140	—	5,210	5,210	—	—	—	—	—	—	—	—	—
尻	1,538	1,538	—	2,812	2,812	—	695	695	389	—	389	389	389	—
田	5,532	5,532	—	4,519	4,519	—	474	474	1,398	—	1,398	1,398	1,398	—
岬	8,099	8,099	—	4,408	4,408	—	—	—	—	—	—	—	—	—
子	5,267	5,267	—	7,906	7,906	—	2,120	2,120	962	—	962	962	962	—
南	2,816	2,816	—	2,102	2,102	—	1,283	1,283	397	—	397	397	397	—
早	—	—	—	—	—	—	—	—	—	—	—	—	—	—
赤	—	—	—	—	—	—	—	—	—	—	—	—	—	—
阪	—	—	—	—	—	—	—	—	—	—	—	—	—	—
村	58,400	58,400	—	39,540	39,540	—	12,840	13,492	7,513	55	7,568	7,513	7,568	55
計	475,357	496,406	21,049	612,774	605,602	△ 7,172	178,890	189,274	132,246	△ 4,803	127,443	132,246	127,443	△ 4,803
市町村計	521,224	542,273	21,049	760,181	752,802	△ 7,379	363,839	364,948	290,354	△ 5,756	284,598	290,354	284,598	△ 5,756
(除政令市)	—	—	—	—	—	—	—	—	—	—	—	—	—	—
府計	—	—	—	—	—	—	—	—	—	—	—	—	—	—

分 区	有 限 公 司												市 計		
	政 府						公 共						市 計		
	行 政 施 設				小 公 司				財 政 用 学 校		市 計				
	そ の 他		他 の 他		建 物 (延 面 積 m <sup>2</sup> )		土 地 (地 積 m <sup>2</sup> )		平 成 27 年 度 未 現 在 高		平 成 28 年 度 未 現 在 高		平 成 28 年 度 中 増 減 高		平 成 28 年 度 未 現 在 高
市町村名	平成27年度未現在高	平成28年度未現在高	平成27年度未現在高	平成28年度未現在高	平成28年度中増減高	平成28年度未現在高	平成28年度中増減高	平成27年度未現在高	平成28年度未現在高	平成27年度未現在高	平成28年度未現在高	平成28年度中増減高	平成28年度未現在高	平成27年度未現在高	平成28年度未現在高
大阪	686,450	102,618	660,684	102,746	8,380	513,117	83,853	2,765,599	1,712,823	1,866,990	650,543	△ 13,999	△ 3,124	1,852,991	647,419
岸和田	19,772	18,710	18,710	18,710	△ 1,025	3,670	296,698	296,698	296,698	142,242	142,242	△ 97	△ 97	142,145	142,145
豊中	191,850	188,048	188,048	188,048	△ 552	28,820	682,109	682,109	682,109	318,902	318,902	△ 270	△ 270	319,172	319,172
池田	19,290	19,290	19,290	19,290	—	9,159	136,792	136,792	136,792	78,229	78,229	△ 62	△ 62	78,167	78,167
吹田	166,198	133,172	133,172	133,172	—	115,983	547,193	547,193	547,193	265,144	265,144	△ 430	△ 430	264,714	264,714
泉大	20,539	20,539	20,539	20,539	—	12,891	87,235	87,235	87,235	53,786	53,786	2,323	2,323	56,109	56,109
高槻	196,669	173,406	173,406	173,406	△ 7,873	57,560	810,810	810,810	810,810	277,980	277,980	502	502	278,482	278,482
高槻	10,710	10,710	10,710	10,710	—	2,067	172,650	172,650	172,650	73,208	73,208	—	—	73,208	73,208
守口	59,791	17,947	17,947	17,947	△ 22,966	10,833	226,071	226,071	226,071	118,969	118,969	△ 16,289	△ 16,289	102,680	102,680
枚方	18,758	18,758	18,758	18,758	—	45,974	861,804	861,804	861,804	286,670	286,670	1,039	1,039	287,709	287,709
茨木	74,348	71,087	71,087	71,087	△ 1,562	51,344	548,015	548,015	548,015	229,024	229,024	3,574	3,574	232,598	232,598
八尾	84,830	84,830	84,830	84,830	1,278	20,434	448,928	448,928	448,928	199,188	199,188	1,228	1,228	200,416	200,416
泉佐	—	—	—	—	—	—	175,790	175,790	175,790	78,658	78,658	—	—	78,658	78,658
富田	7,819	10,310	10,310	10,310	△ 2,225	4,460	266,258	266,258	266,258	95,406	95,406	△ 251	△ 251	95,155	95,155
富田	45,868	45,868	45,868	45,868	—	42,981	420,673	420,673	420,673	157,327	157,327	—	—	157,327	157,327
河内	19,839	19,839	19,839	19,839	△ 203	4,992	263,926	263,926	263,926	88,474	88,474	△ 5,913	△ 5,913	82,561	82,561
河内	28,623	28,623	28,623	28,623	△ 958	4,192	202,109	202,109	202,109	102,698	102,698	—	—	102,698	102,698
松本	573	573	573	573	1,045	2,278	178,973	178,973	178,973	82,401	82,401	—	—	82,401	82,401
大東	—	—	—	—	—	—	357,856	357,856	357,856	129,654	129,654	—	—	129,654	129,654
和歌	166,903	166,903	166,903	166,903	35	25,845	207,351	207,351	207,351	113,161	113,161	1,154	1,154	114,315	114,315
箕面	1,338	1,338	1,338	1,338	—	1,162	132,397	132,397	132,397	60,182	60,182	—	—	60,182	60,182
羽曳	998	998	998	998	—	180,772	73,303	73,303	73,303	73,303	73,303	△ 5	△ 5	73,303	73,303
羽曳	30,569	30,569	30,569	30,569	—	27,321	219,280	219,280	219,280	87,812	87,812	△ 1,265	△ 1,265	86,547	86,547
門真	27,869	25,041	25,041	25,041	△ 145	8,940	135,776	135,776	135,776	66,816	66,816	—	—	66,816	66,816
高石	1,263	1,263	1,263	1,263	—	80,255	80,255	80,255	80,255	44,274	44,274	—	—	44,274	44,274
井寺	15,797	15,797	15,797	15,797	—	5,375	94,561	94,561	94,561	36,746	36,746	△ 553	△ 553	36,193	36,193
大阪	33,820	19,327	19,327	19,327	△ 791	7,564	637,671	637,671	637,671	307,940	307,940	12,654	12,654	320,594	320,594
東	—	—	—	—	—	—	194,828	194,828	194,828	49,525	49,525	—	—	49,525	49,525
泉	15,525	15,525	15,525	15,525	—	4,748	118,421	118,421	118,421	44,278	44,278	—	—	44,278	44,278
四	932	932	932	932	—	2,229	231,196	231,196	231,196	55,770	55,770	—	—	55,770	55,770
交野	—	3,201	3,201	3,201	2,356	2,356	98,433	98,433	98,433	40,349	40,349	142	142	40,491	40,491
大阪	—	—	—	—	—	—	137,553	137,553	137,553	47,667	47,667	—	—	47,667	47,667
市計	1,260,491	1,142,639	1,142,639	1,142,639	△ 33,621	505,608	9,190,908	9,190,908	9,190,908	3,805,788	3,805,788	△ 2,245	△ 2,245	3,803,543	3,803,543
(除政令市)	—	—	—	—	—	—	—	—	—	—	—	—	—	—	—
島本	377	377	377	377	—	1,135	61,253	61,253	61,253	25,178	25,178	—	—	25,178	25,178
豊能	546,236	1,056,810	1,056,810	1,056,810	11,952	39,886	96,533	96,533	96,533	24,440	24,440	△ 12,483	△ 12,483	24,440	24,440
能勢	—	—	—	—	—	—	26,424	26,424	26,424	17,004	17,004	—	—	17,004	17,004
忠	—	—	—	—	—	—	25,686	25,686	25,686	12,447	12,447	—	—	12,447	12,447
熊取	—	—	—	—	—	—	86,051	86,051	86,051	31,454	31,454	648	648	32,102	32,102
田尻	1,634	1,634	1,634	1,634	—	984	8,773	8,773	8,773	4,697	4,697	656	656	5,353	5,353
田尻	—	—	—	—	—	—	47,193	47,193	47,193	21,023	21,023	△ 639	△ 639	20,384	20,384
河内	2,333	2,333	2,333	2,333	—	799	19,021	19,021	19,021	11,653	11,653	—	—	11,653	11,653
千早	—	—	—	—	—	—	61,838	61,838	61,838	19,688	19,688	—	—	19,688	19,688
赤阪村	—	—	—	—	—	—	12,088	12,088	12,088	7,314	7,314	—	—	7,314	7,314
町村計	550,580	1,061,154	1,061,154	1,061,154	11,952	42,304	455,932	455,932	455,932	174,898	174,898	△ 11,818	△ 11,818	163,080	163,080
(除政令市)	1,811,071	2,203,793	2,203,793	2,203,793	△ 21,669	547,912	9,646,840	9,646,840	9,646,840	3,980,686	3,980,686	△ 14,063	△ 14,063	3,966,623	3,966,623
府計	2,600,139	2,967,223	2,967,223	2,967,223	△ 12,839	1,144,882	14,145,262	14,145,262	14,145,262	6,498,219	6,498,219	△ 31,186	△ 31,186	6,467,033	6,467,033

区分 市町村名	公有行政共有												公有行政共有				公有行政共有			
	学				校				用				政							
	土地(地積㎡)		建物(延面積㎡)		土地(地積㎡)		建物(延面積㎡)		土地(地積㎡)		建物(延面積㎡)		土地(地積㎡)		建物(延面積㎡)					
	平成27年度末現在高	平成28年度中増減高	平成27年度末現在高	平成28年度中増減高	平成27年度末現在高	平成28年度中増減高	平成27年度末現在高	平成28年度中増減高	平成27年度末現在高	平成28年度中増減高	平成27年度末現在高	平成28年度中増減高	平成27年度末現在高	平成28年度中増減高	平成27年度末現在高	平成28年度中増減高				
大阪	1,866,286	10,621	1,876,907	△ 234	1,016,862	403,476	256	403,732	291,003	381	291,384	25,068	25,068	291,003	381	291,384	25,068			
市	1,110,782	—	1,110,782	△ 206	351,300	42,191	—	42,191	25,012	56	25,068	—	—	25,012	56	25,068	—			
市	213,265	—	213,265	—	92,431	31,619	—	31,619	15,320	—	15,320	—	—	15,320	—	15,320	—			
市	417,706	—	417,706	712	170,995	—	—	—	—	—	—	—	—	—	—	—	—	—		
市	100,156	—	100,156	△ 76	44,488	—	—	—	—	—	—	—	—	—	—	—	—	—		
市	405,218	—	405,218	—	139,257	—	—	—	—	—	—	—	—	—	—	—	—	—		
市	47,420	—	47,420	65	25,385	—	—	—	—	—	—	—	—	—	—	—	—	—		
市	429,449	—	429,449	△ 11	145,396	—	—	—	—	—	—	—	—	—	—	—	—	—		
市	111,356	—	111,356	—	35,629	—	—	—	—	—	—	—	—	—	—	—	—	—		
市	141,934	—	141,934	8,054	68,514	—	—	—	—	—	—	—	—	—	—	—	—	—		
市	473,776	—	473,776	—	157,985	—	—	—	—	—	—	—	—	—	—	—	—	—		
市	292,055	△ 11,930	280,125	2,758	123,746	—	—	—	—	—	—	—	—	—	—	—	—	—		
市	341,566	△ 152	341,414	14,950	136,558	—	—	—	—	—	—	—	—	—	—	—	—	—		
市	133,581	—	133,581	—	43,682	—	—	—	—	—	—	—	—	—	—	—	—	—		
市	205,190	—	205,190	—	60,279	—	—	—	—	—	—	—	—	—	—	—	—	—		
市	228,294	—	228,294	—	86,693	—	—	—	—	—	—	—	—	—	—	—	—	—		
市	195,628	—	195,628	—	53,980	—	—	—	—	—	—	—	—	—	—	—	—	—		
市	139,980	—	139,980	—	62,143	—	—	—	—	—	—	—	—	—	—	—	—	—		
市	143,292	—	143,292	—	55,010	—	—	—	—	—	—	—	—	—	—	—	—	—		
市	251,591	—	251,591	—	78,290	—	—	—	—	—	—	—	—	—	—	—	—	—		
市	170,050	9,464	179,514	—	66,724	—	—	—	—	—	—	—	—	—	—	—	—	—		
市	130,046	—	130,046	—	39,822	—	—	—	—	—	—	—	—	—	—	—	—	—		
市	151,246	△ 3,514	147,732	—	55,646	—	—	—	—	—	—	—	—	—	—	—	—	—		
市	114,771	△ 51	114,720	△ 1	48,608	—	—	—	—	—	—	—	—	—	—	—	—	—		
市	111,810	—	111,810	△ 132	42,436	—	—	—	—	—	—	—	—	—	—	—	—	—		
市	60,136	—	60,136	—	27,021	—	—	—	—	—	—	—	—	—	—	—	—	—		
市	60,670	—	60,670	△ 2,497	23,547	—	—	—	—	—	—	—	—	—	—	—	—	—		
市	362,117	△ 18,672	343,445	5,120	168,052	—	—	—	—	—	—	—	—	—	—	—	—	—		
市	81,517	—	81,517	—	27,864	—	—	—	—	—	—	—	—	—	—	—	—	—		
市	88,249	—	88,249	—	29,156	—	—	—	—	—	—	—	—	—	—	—	—	—		
市	82,743	1,524	82,743	—	30,420	—	—	—	—	—	—	—	—	—	—	—	—	—		
市	65,591	△ 689	64,902	—	22,205	—	—	—	—	—	—	—	—	—	—	—	—	—		
市	123,814	—	123,814	—	35,378	—	—	—	—	—	—	—	—	—	—	—	—	—		
市計	5,874,217	△ 24,020	5,850,197	28,942	2,200,027	55,176	△ 14,555	40,621	28,288	△ 8,220	20,068	—	—	28,288	△ 8,220	20,068	—	—		
(除政令市)	—	—	—	—	—	—	—	—	—	—	—	—	—	—	—	—	—	—		
町	31,192	—	31,192	△ 191	15,383	—	—	—	—	—	—	—	—	—	—	—	—	—		
町	52,445	—	52,445	—	14,124	—	—	—	—	—	—	—	—	—	—	—	—	—		
町	21,333	73,005	94,338	△ 1,795	7,859	—	—	—	—	—	—	—	—	—	—	—	—	—		
町	10,335	—	10,335	7,421	7,421	—	—	—	—	—	—	—	—	—	—	—	—	—		
町	53,507	—	53,507	△ 9	25,442	—	—	—	—	—	—	—	—	—	—	—	—	—		
町	10,268	—	10,268	387	4,680	—	—	—	—	—	—	—	—	—	—	—	—	—		
町	26,621	—	26,621	—	12,223	—	—	—	—	—	—	—	—	—	—	—	—	—		
町	18,971	—	18,971	—	6,710	—	—	—	—	—	—	—	—	—	—	—	—	—		
町	19,265	—	19,265	—	8,488	—	—	—	—	—	—	—	—	—	—	—	—	—		
町	11,289	—	11,289	—	4,423	—	—	—	—	—	—	—	—	—	—	—	—	—		
町計	255,226	73,005	328,231	△ 1,608	108,361	—	—	—	—	—	—	—	—	—	—	—	—	—		
市町村計	6,129,443	48,985	6,178,428	27,334	2,306,780	55,176	△ 14,555	40,621	28,288	△ 8,220	20,068	—	—	28,288	△ 8,220	20,068	—	—		
(除政令市)計	9,106,511	59,606	9,166,117	26,894	3,674,942	500,843	△ 14,299	486,544	344,303	△ 7,783	336,520	—	—	344,303	△ 7,783	336,520	—	—		



区分 市町村名	有 政 共 用 財 施 設															
	公 行 公				園				他 の 施 設							
	土地 (地積㎡)				建物 (延面積㎡)				土地 (地積㎡)				建物 (延面積㎡)			
	平成27年度末現在高	平成28年度中増減高	平成28年度末現在高	平成27年度末現在高	平成28年度中増減高	平成28年度末現在高	平成27年度末現在高	平成28年度中増減高	平成28年度末現在高	平成27年度末現在高	平成28年度中増減高	平成28年度末現在高				
大 堺	7,009,686	△ 9,599	7,000,087	101,036	△ 113	100,923	5,799,004	△ 158,323	5,640,681	1,394,150	△ 178,053	1,216,097				
	5,869,000	20,142	5,889,142	19,214	205	19,419	1,525,065	2,664	1,527,729	418,891	2,066	420,957				
岸 和	523,850	3	523,853	3,660	△ 324	3,336	1,378,133	△ 10,780	1,367,353	144,657	19	144,676				
中 田	1,104,594	1,223	1,105,817	2,344	16	2,360	252,539	△ 8,024	244,515	191,114	△ 5,989	185,125				
豊 池	1,089,465	10,373	1,099,838	4,254	47	4,301	122,881	△ 376	122,505	71,329	△ 656	70,673				
吹 田	1,770,204	130	1,770,334	2,242	66	2,308	455,745	590	455,155	320,415	△ 987	319,428				
泉 大	188,343	—	188,343	1,459	—	1,459	89,269	—	89,269	52,863	△ 73	52,790				
高 槻	1,422,389	967	1,423,356	14,179	—	14,179	837,891	28,851	866,742	204,812	1,337	206,149				
高 槻	246,293	—	246,293	787	—	787	610,124	118	610,242	62,339	—	62,339				
守 口	227,215	—	227,215	508	—	508	111,390	1,823	113,213	77,586	2,441	80,027				
枚 方	1,035,898	4,004	1,039,902	4,620	35	4,655	605,091	49	605,140	196,543	△ 3,527	193,016				
茨 木	942,237	3,285,87	1,270,824	3,161	44	3,205	531,035	14,598	545,633	205,374	5,174	210,548				
茨 木	311,856	3,624	315,480	803	949	1,752	226,583	13,900	240,483	142,186	△ 1,357	140,829				
八 尾	227,855	7,742	235,597	1,222	14	1,236	309,859	1,195	311,054	62,167	70	62,237				
泉 佐	562,797	2,459	565,256	283	—	283	407,222	△ 65,127	342,095	107,011	186	107,197				
富 田	307,437	2,363	309,800	1,299	—	1,299	248,020	△ 3,360	244,660	73,101	△ 4,361	68,740				
寝 屋	1,395,242	21,286	1,416,528	1,186	—	1,186	505,534	△ 38,332	467,202	73,667	468	74,125				
河 内	116,013	—	116,013	372	—	372	209,316	△ 519	209,316	53,203	5,277	58,480				
東 原	245,088	—	245,088	1,677	—	1,677	120,159	—	120,159	69,588	913	70,501				
東 原	1,525,455	16,359	1,541,814	1,106	—	1,106	455,526	△ 22,659	432,867	146,281	△ 14,541	131,740				
和 泉	1,480,782	104,158	1,584,940	799	—	799	500,982	2,563	503,545	127,588	1,159	128,747				
箕 原	163,069	363	163,432	1,845	—	1,845	137,148	821	137,969	52,252	△ 823	51,429				
柏 野	166,561	—	166,561	150	—	150	428,400	6,764	435,164	75,238	—	75,238				
羽 野	138,583	899	139,482	331	—	331	184,505	△ 9,822	174,683	63,345	5,944	69,289				
門 真	160,860	355	161,215	721	—	721	133,836	2,691	136,527	63,738	1,262	65,000				
撰 津	188,520	205	188,725	4,649	222	4,649	94,319	11,694	106,013	76,700	3,565	80,265				
高 石	89,542	—	89,542	21	—	21	553,612	—	553,612	50,660	2,683	53,343				
藤 井	728,123	46,572	774,695	31,038	△ 25,726	53,12	345,359	10,336	355,695	206,010	11,524	217,534				
東 大	219,395	7,454	226,849	699	—	699	325,696	△ 7,898	317,798	66,691	△ 2,571	64,120				
東 大	301,047	—	301,047	894	—	894	135,155	△ 2,351	132,804	34,293	△ 706	33,587				
泉 南	200,275	2,691	202,966	299	—	299	317,799	2,409	320,208	51,652	956	52,608				
交 野	269,917	△ 12,859	257,058	262	7	269	177,109	11,597	188,706	45,875	174	46,049				
大 阪	279,392	—	279,392	—	—	—	599,133	167	599,300	52,632	△ 4,631	48,001				
市 計	17,628,297	548,958	18,177,255	86,870	△ 24,650	62,220	11,408,650	△ 59,082	11,349,568	3,220,910	2,920	3,223,830				
(除政令市)																
島 本	55,374	1	55,375	425	—	425	43,201	△ 1	43,201	18,876	211	19,087				
能 勢	81,145	—	81,145	—	—	—	148,065	—	148,065	28,025	—	28,025				
能 勢	—	—	—	—	—	—	27,090	1,568	28,658	18,520	794	19,314				
志 取	5,164	—	5,164	10	—	10	57,774	3,867	61,641	26,809	634	27,443				
熊 取	183,658	9,132	192,790	632	—	632	403,618	4,893	408,511	42,599	△ 105	42,494				
熊 取	—	—	—	—	—	—	149,791	—	154,684	20,069	△ 250	19,819				
尻 川	—	—	—	—	—	—	157,431	—	157,431	8,559	—	8,559				
子 守	44,337	—	44,337	333	—	333	85,327	—	85,327	14,225	—	14,225				
河 内	84,736	—	84,736	86	—	86	271,654	—	271,654	28,070	—	28,070				
千 早	9,460	—	9,460	43	—	43	66,336	—	66,336	12,692	—	12,692				
町 村 計	463,874	9,133	473,007	1,529	—	1,529	1,410,288	9,979	1,420,267	218,444	1,284	219,728				
市 町 村 計	18,092,171	558,091	18,650,262	88,399	△ 24,650	63,749	12,818,938	△ 49,103	12,769,835	3,439,354	4,204	3,443,558				
(除政令市)																
府 計	30,970,857	568,634	31,539,491	208,649	△ 24,558	184,091	20,143,007	△ 204,762	19,938,245	5,252,395	△ 171,783	5,080,612				



区分	有 政 財 産											
	公 行 財 産						財 産					
	山			林			宅			他		
	土地(地積㎡)	建物(延面積㎡)	計	土地(地積㎡)	建物(延面積㎡)	計	土地(地積㎡)	建物(延面積㎡)	計	土地(地積㎡)	建物(延面積㎡)	計
平成27年度末現在高	平成28年度末現在高	平成28年度中増減高	平成27年度末現在高	平成28年度末現在高	平成28年度中増減高	平成27年度末現在高	平成28年度末現在高	平成28年度中増減高	平成27年度末現在高	平成28年度末現在高	平成28年度中増減高	
市町村名	土地(地積㎡)	建物(延面積㎡)	計	土地(地積㎡)	建物(延面積㎡)	計	土地(地積㎡)	建物(延面積㎡)	計	土地(地積㎡)	建物(延面積㎡)	計
大阪府	1,370,636	1,370,636	1,370,636	1,475,427	1,462,238	9,876	△13,189	1,462,238	9,876	△878	8,998	50,559,269
市計(除政令市)	1,370,636	1,370,636	1,370,636	1,475,427	1,462,238	9,876	△13,189	1,462,238	9,876	△878	8,998	50,559,269
島本町	14,560	14,560	14,560	118,460	118,641	6,565	181	118,641	6,565	8	6,573	347,344
豊能町	—	—	—	32,194	207,724	764	—	207,724	764	1,695	2,459	392,835
岡安町	—	—	—	—	—	—	—	—	—	—	—	679,891
勢田町	—	—	—	—	—	—	—	—	—	—	—	119,097
取土町	—	—	—	—	—	—	—	—	—	—	—	752,934
熊取町	—	—	—	—	—	—	—	—	—	—	—	179,731
田尻町	—	—	—	—	—	—	—	—	—	—	—	286,545
岬町	—	—	—	—	—	—	—	—	—	—	—	175,755
子母沢町	—	—	—	—	—	—	—	—	—	—	—	447,213
千早赤阪村	—	—	—	6,505	6,505	—	—	6,505	—	—	—	109,777
町計	14,560	14,560	14,560	157,159	332,870	7,329	175,711	332,870	7,329	1,703	9,032	3,491,122
市町村計(除政令市)	1,385,196	1,385,196	1,385,196	1,632,586	1,795,108	17,205	162,522	1,795,108	17,205	825	18,030	54,050,391
府計	1,385,196	1,385,196	1,385,196	1,632,586	1,795,108	17,205	162,522	1,795,108	17,205	825	18,030	89,901,015
大塚	—	—	—	—	—	—	—	—	—	—	—	24,792,137
岸和田市	26,229	26,229	—	214,991	201,802	9,876	△13,189	201,802	—	—	—	11,058,487
豊中	—	—	—	—	—	—	—	—	—	—	—	2,833,359
池田	—	—	—	—	—	—	—	—	—	—	—	2,767,730
吹上	—	—	—	—	—	—	—	—	—	—	—	1,501,909
泉大野	—	—	—	—	—	—	—	—	—	—	—	3,461,837
高槻	87,021	87,021	—	—	—	—	—	—	—	—	—	468,454
貝塚	—	—	—	—	—	—	—	—	—	—	—	3,859,958
守口	46,572	46,572	—	—	—	—	—	—	—	—	—	1,337,785
枚方	—	—	—	—	—	—	—	—	—	—	—	862,261
茨木	—	—	—	—	—	—	—	—	—	—	—	3,011,061
八尾	—	—	—	—	—	—	—	—	—	—	—	2,430,678
野田	—	—	—	—	—	—	—	—	—	—	—	1,612,963
林市	—	—	—	—	—	—	—	—	—	—	—	2,227,911
市野	—	—	—	—	—	—	—	—	—	—	—	1,507,828
市林	—	—	—	—	—	—	—	—	—	—	—	1,328,910
市野	—	—	—	—	—	—	—	—	—	—	—	2,842,982
市長	379,900	379,900	—	—	—	—	—	—	—	—	—	740,127
市野	—	—	—	—	—	—	—	—	—	—	—	758,280
市原	—	—	—	—	—	—	—	—	—	—	—	2,801,037
市東	—	—	—	—	—	—	—	—	—	—	—	7,729
市泉	830,914	830,914	—	—	—	—	—	—	—	—	—	3,404,366
市面	—	—	—	—	—	—	—	—	—	—	—	572,093
市野	—	—	—	—	—	—	—	—	—	—	—	986,084
市真	—	—	—	—	—	—	—	—	—	—	—	3,250
市津	—	—	—	—	—	—	—	—	—	—	—	723,409
市石	—	—	—	—	—	—	—	—	—	—	—	597,274
市津	—	—	—	—	—	—	—	—	—	—	—	453,786
市寺	—	—	—	—	—	—	—	—	—	—	—	826,439
市阪	—	—	—	—	—	—	—	—	—	—	—	2,475,070
市南	—	—	—	—	—	—	—	—	—	—	—	863,504
市條	—	—	—	—	—	—	—	—	—	—	—	671,294
市野	—	—	—	—	—	—	—	—	—	—	—	843,543
市山	—	—	—	—	—	—	—	—	—	—	—	623,286
市南	—	—	—	—	—	—	—	—	—	—	—	1,164,051
市計	1,370,636	1,370,636	—	1,475,427	1,462,238	9,876	△13,189	1,462,238	9,876	△878	8,998	50,559,269
市計(除政令市)	1,370,636	1,370,636	—	1,475,427	1,462,238	9,876	△13,189	1,462,238	9,876	△878	8,998	50,559,269
島本町	14,560	14,560	—	118,460	118,641	6,565	181	118,641	6,565	8	6,573	347,344
豊能町	—	—	—	32,194	207,724	764	—	207,724	764	1,695	2,459	392,835
岡安町	—	—	—	—	—	—	—	—	—	—	—	679,891
勢田町	—	—	—	—	—	—	—	—	—	—	—	119,097
取土町	—	—	—	—	—	—	—	—	—	—	—	752,934
熊取町	—	—	—	—	—	—	—	—	—	—	—	179,731
田尻町	—	—	—	—	—	—	—	—	—	—	—	286,545
岬町	—	—	—	—	—	—	—	—	—	—	—	175,755
子母沢町	—	—	—	—	—	—	—	—	—	—	—	447,213
千早赤阪村	—	—	—	6,505	6,505	—	—	6,505	—	—	—	109,777
町計	14,560	14,560	—	157,159	332,870	7,329	175,711	332,870	7,329	1,703	9,032	3,491,122
市町村計(除政令市)	1,385,196	1,385,196	—	1,632,586	1,795,108	17,205	162,522	1,795,108	17,205	825	18,030	54,050,391
府計	1,385,196	1,385,196	—	1,632,586	1,795,108	17,205	162,522	1,795,108	17,205	825	18,030	89,901,015

区分 市町村名	行政財産			公有			有普			財通			財産			産産		
	計			宅			地			田			畑					
	建物(延面積㎡)			土地(地積㎡)			建物(延面積㎡)			土地(地積㎡)			建物(延面積㎡)			土地(地積㎡)		
	平成27年度末現在高	平成28年度中増減高	平成28年度末現在高	平成27年度末現在高	平成28年度中増減高	平成28年度末現在高	平成27年度末現在高	平成28年度中増減高	平成28年度末現在高	平成27年度末現在高	平成28年度中増減高	平成28年度末現在高	平成27年度末現在高	平成28年度中増減高	平成28年度末現在高	平成27年度末現在高	平成28年度中増減高	平成28年度末現在高
大塚	12,506,323	△134,728	12,371,595	5,264,847	△20,060	5,244,787	862,607	31,508	894,115	—	—	—	—	—	—	—	—	—
市	2,123,597	△32,888	2,090,709	328,391	9,252	337,643	—	—	—	—	—	—	—	—	—	—	—	—
岸和田	467,727	2,427	470,154	60,935	△278	60,657	33,407	△531	32,876	—	—	—	—	—	—	—	—	—
市	898,278	△5,543	892,735	156,637	10,323	166,960	43,347	11,824	55,171	—	—	—	—	—	—	—	—	—
市	240,496	△747	239,749	73,975	381	74,356	73,975	713	21,898	—	—	—	—	—	—	—	—	—
市	956,612	△1,351	955,261	105,200	26,421	131,621	20,359	—	20,359	—	—	—	—	—	—	—	—	—
市	175,679	2,554	178,233	55,159	558	55,717	18,113	—	18,113	—	—	—	—	—	—	—	—	—
市	786,872	△6,960	779,912	95,668	1,740	97,408	—	—	—	—	—	—	—	—	—	—	—	—
市	251,807	△391	251,416	11,051	△1,000	10,051	1,781	—	1,781	—	—	—	—	—	—	—	—	—
市	370,181	△39,670	330,511	57,991	15,700	73,691	20,139	17,810	37,949	—	—	—	—	—	—	—	—	—
市	723,766	△2,461	721,305	78,620	△85	78,535	3,502	740	4,242	—	—	—	—	—	—	—	—	—
市	677,012	10,599	687,611	144,959	△17,254	127,705	9,542	144	9,686	—	—	—	—	—	—	—	—	—
市	653,373	12,644	666,017	54,630	1,037	55,667	6,218	△461	5,757	—	—	—	—	—	—	—	—	—
市	282,635	84	282,719	38,854	△101	38,753	770	—	770	—	—	—	—	—	—	—	—	—
市	334,660	△8,991	325,669	37,261	—	37,261	6,212	—	6,212	—	—	—	—	—	—	—	—	—
市	397,053	△818	396,235	46,061	887	46,948	17,199	220	17,419	—	—	—	—	—	—	—	—	—
市	261,461	△5,484	255,977	117,480	315	117,795	7,176	—	7,176	—	—	—	—	—	—	—	—	—
市	279,429	4,319	283,748	48,321	2,684	51,005	13,495	—	13,495	—	—	—	—	—	—	—	—	—
市	277,997	1,958	279,955	104,821	△391	104,430	10,024	105	10,129	—	—	—	—	—	—	—	—	—
市	530,380	△14,541	515,839	33,355	△4,375	28,980	2,633	—	2,633	—	—	—	—	—	—	—	—	—
市	382,852	2,313	385,165	24,383	2,591	26,974	223	—	223	—	—	—	—	—	—	—	—	—
市	164,352	△823	163,529	—	—	—	—	—	—	—	—	—	—	—	—	—	—	—
市	250,537	△5	250,532	11,406	—	11,406	—	—	—	—	—	—	—	—	—	—	—	—
市	276,027	4,704	280,731	27,751	△9,399	18,352	2,900	△1,819	1,081	—	—	—	—	—	—	—	—	—
市	216,651	941	217,592	23,370	2,396	25,766	10,592	21	10,613	—	—	—	—	—	—	—	—	—
市	177,981	3,565	181,546	146,132	△42	146,090	12,839	—	12,839	—	—	—	—	—	—	—	—	—
市	128,055	△367	127,688	16,596	—	16,596	—	—	—	—	—	—	—	—	—	—	—	—
市	1,063,009	24,943	1,087,952	130,343	△22,733	107,610	27,103	△15,858	11,245	—	—	—	—	—	—	—	—	—
市	177,356	△3,462	173,894	11,602	8,937	20,539	2,186	2,538	4,724	—	—	—	—	—	—	—	—	—
市	117,676	△706	116,970	61,938	2,386	64,324	—	—	—	—	—	—	—	—	—	—	—	—
市	146,504	956	147,460	4,765	△2,181	2,584	—	—	—	—	—	—	—	—	—	—	—	—
市	122,826	△445	122,381	—	—	—	—	—	—	—	—	—	—	—	—	—	—	—
市	147,345	△290	147,055	47,670	△4,490	43,180	3,794	—	3,794	—	—	—	—	—	—	—	—	—
市計	11,936,589	△21,048	11,915,541	1,826,934	14,027	1,840,961	295,452	15,446	310,898	—	—	—	—	—	—	—	—	—
(除政令市)																		
島本	83,434	28	83,462	7,712	53	7,765	1,829	—	1,829	—	—	—	—	—	—	—	—	—
町	73,427	—	73,427	3,428	1,044	4,472	—	—	—	—	—	—	—	—	—	—	—	—
町	77,672	184	77,856	3,114	3,114	3,114	718	—	718	—	—	—	—	—	—	—	—	—
町	53,222	552	53,774	13,424	△3,560	9,864	1,171	—	1,171	—	—	—	—	—	—	—	—	—
町	111,273	534	111,807	7,112	△15	7,097	—	—	—	—	—	—	—	—	—	—	—	—
町	39,909	793	40,702	599	599	599	86	—	86	—	—	—	—	—	—	—	—	—
町	67,154	△667	66,487	6,574	△232	6,342	—	—	—	—	—	—	—	—	—	—	—	—
町	37,329	—	37,329	2,617	—	2,617	—	—	—	—	—	—	—	—	—	—	—	—
町	65,999	—	65,999	8,018	—	8,018	3,991	—	3,991	—	—	—	—	—	—	—	—	—
村	26,971	—	26,971	1,023	—	1,023	—	—	—	—	—	—	—	—	—	—	—	—
町計	636,390	1,424	637,814	53,621	△2,710	50,911	7,795	—	7,795	—	—	—	—	—	—	—	—	—
市町村計	12,572,979	△19,624	12,553,355	1,880,555	11,317	1,891,872	303,247	15,446	318,693	—	—	—	—	—	—	—	—	—
(除政令市)																		
府計	27,202,899	△187,240	27,015,659	7,473,793	509	7,474,302	1,165,854	46,954	1,212,808	—	—	—	—	—	—	—	—	—

区 分	有 通 財 産												
	公 普						財 産						
	山			林			そ の 他			計			
市町村名	土地 (地積㎡)		建物 (延面積㎡)		土地 (地積㎡)	建物 (延面積㎡)		土地 (地積㎡)	建物 (延面積㎡)		土地 (地積㎡)	建物 (延面積㎡)	
	平成27年度末現在高	平成28年度中増減高	平成27年度末現在高	平成28年度中増減高		平成27年度末現在高	平成28年度中増減高		平成27年度末現在高	平成28年度中増減高		平成27年度末現在高	平成28年度中増減高
大阪府	16,406	113	16,519	—	—	106,510	—	—	52,668	—	—	5,264,847	—
大塚	—	—	—	—	—	—	—	—	—	—	—	—	—
岸和田市	32,028	—	32,028	—	—	397,448	—	658	658	—	14	486,720	—
豊中	—	300	300	—	—	275,441	—	77	77	—	77	348,865	—
吹田	—	—	—	—	—	5,457	—	—	—	—	—	114,011	—
泉大	—	—	—	—	—	46,445	—	—	—	—	—	55,159	—
高槻	—	—	—	—	—	7,088	—	—	—	—	—	142,113	—
高槻	—	—	—	—	—	21,577	—	—	—	—	—	18,139	—
守口	31,550	—	31,550	155	—	—	—	—	—	—	—	111,118	—
枚方	—	—	—	—	—	—	—	—	—	—	—	78,620	—
八尾	2,119	—	2,119	—	—	7,714	—	—	—	—	—	144,959	—
泉佐野	—	—	—	—	—	—	—	—	—	—	—	68,035	—
富田	13,184	—	13,184	—	—	—	—	—	—	—	—	38,854	—
河内長野	—	—	—	—	—	—	—	—	—	—	—	50,445	—
東原	—	—	—	—	—	—	—	—	—	—	—	67,239	—
松原	—	—	—	—	—	709	—	—	—	—	—	117,480	—
大東	—	—	—	—	—	1,341	—	—	—	—	—	49,076	—
箕面	964	—	964	—	—	213,932	—	—	—	—	—	104,821	—
羽曳野	—	—	—	—	—	71,331	—	—	—	—	—	34,696	—
門真	—	—	—	—	—	1,614	—	—	—	—	—	17,226	—
真津	—	—	—	—	—	4,094	—	—	—	—	—	5,547	—
津石	—	—	—	—	—	—	—	—	—	—	—	13,020	—
寺阪	13,151	—	13,151	—	—	8,068	—	—	—	—	—	27,751	—
井筒	194,200	—	205,038	—	—	41,938	—	—	—	—	—	23,370	—
東大阪	4,064	10,838	4,064	—	—	16,708	—	—	—	—	—	83,452	—
東大阪	20,179	—	20,179	—	—	△ 7,454	—	—	—	—	—	332,824	—
四條	—	—	—	—	—	—	—	—	—	—	—	42,526	—
交野	—	—	—	—	—	363	—	—	—	—	—	82,117	—
大阪山	—	—	—	—	—	38,263	—	—	—	—	—	5,236	—
大阪南	—	—	—	—	—	1,160	—	—	—	—	—	18,496	—
市計 (除政令市)	311,439	11,138	322,577	155	—	1,183,907	—	39,832	39,832	2,197	42,029	3,322,562	88,120
島本	—	—	—	—	—	4,493	—	—	—	—	—	12,706	—
豊能	729,366	—	729,366	—	—	357,280	—	—	—	—	—	1,094,464	—
能勢	546,822	5,006	551,828	—	—	23,786	—	909	909	—	909	588,347	—
忠敷	—	—	—	—	—	6,056	—	—	—	—	—	19,480	—
熊取	1,199,908	—	1,199,908	—	—	35,000	—	—	—	—	—	1,244,364	—
田尻	—	—	—	—	—	△ 28	—	—	—	—	—	986	—
岬	33,984	—	33,984	—	—	456	—	—	—	—	—	114,927	—
子南	1,090	—	1,090	—	—	72,302	—	—	—	—	—	24,072	—
河内	429,513	—	429,513	—	—	3,720	—	—	—	—	—	443,650	—
千早赤阪村	553	—	553	—	—	4,963	—	—	—	—	—	7,428	—
町村計	2,941,296	5,006	2,946,242	—	—	527,678	—	3,106	3,106	—	3,106	3,550,424	△ 2,797
市町村計 (除政令市)	3,252,675	16,144	3,268,819	155	—	1,711,585	—	42,938	42,938	2,197	45,135	6,872,986	85,323
府計	3,269,081	16,257	3,285,338	155	—	1,818,095	—	95,596	95,596	11,948	107,544	12,595,382	79,314

区 分 市町村名	公 普 有 財 産		財 産 産 産		基 金		基 礎		金		
	通 財		財 産		閉		発		金		
	計		計		地		畑		山		
	平成27年度末現在高	平成28年度中増減高	平成28年度末現在高	平成28年度中増減高	宅	土地(地積㎡)	地	平成27年度末現在高	平成28年度末現在高	土地(地積㎡)	平成28年度中増減高
大 堺	862,607	31,508	894,115	-	-	-	-	-	-	-	-
岸 田	52,658	9,751	62,409	-	-	-	-	-	-	-	-
豊 中	34,065	△ 1,175	32,890	-	-	-	-	-	-	-	-
池 田	43,347	11,824	55,171	-	-	-	-	-	-	-	-
吹 田	21,975	713	22,688	-	-	-	-	-	-	-	-
泉 大 阪	20,359	-	20,359	-	-	-	-	-	-	-	-
高 槻	18,113	-	18,113	-	-	-	-	-	-	-	-
箕 川	16,159	1,005	17,164	-	-	-	-	-	-	-	-
守 口	1,781	-	1,781	-	-	-	-	-	-	-	-
枚 方	20,294	17,810	38,104	-	-	-	-	-	-	-	-
八 尾	3,502	740	4,242	-	-	-	-	-	-	-	-
野 市	9,542	144	9,686	-	-	-	-	-	-	-	-
林 市	6,218	△ 461	5,757	-	-	-	-	-	-	-	-
豊 中	770	-	770	-	-	-	-	-	-	-	-
河 内	6,212	-	6,212	-	-	-	-	-	-	-	-
長 野	17,199	220	17,419	-	-	-	-	-	-	-	-
原 市	7,176	-	7,176	-	-	-	-	-	-	-	-
東 大 阪	13,495	105	13,495	-	-	-	-	-	-	-	-
和 泉	10,024	-	10,129	-	-	-	-	-	-	-	-
箕 川	2,633	-	2,633	-	-	-	-	-	-	-	-
柏 野	17,449	-	17,449	-	-	-	-	-	-	-	-
羽 曳 野	5,500	47	5,547	-	-	-	-	-	-	-	-
門 真 野	-	△ 1,819	-	-	-	-	-	-	-	-	-
摂 津	2,900	-	1,081	-	-	-	-	-	-	-	-
高 石	10,592	21	10,613	-	-	-	-	-	-	-	-
藤 井 寺	12,839	-	12,839	-	-	-	-	-	-	-	-
東 大 阪	-	△ 15,858	11,245	-	-	-	-	-	-	-	-
泉 南	27,103	2,538	29,641	-	-	-	-	-	-	-	-
四 條	2,186	-	4,724	-	-	-	-	-	-	-	-
交 野	-	-	-	-	-	-	-	-	-	-	-
大 阪 山 南	33	1,789	1,822	-	-	-	-	-	-	-	-
市 計	3,973	-	3,973	-	-	-	-	-	-	-	-
(除政令市)	335,439	17,643	353,082	-	-	-	-	-	-	-	-
島 本	1,829	-	1,829	-	-	-	-	-	-	-	-
能 勢	-	-	-	-	-	-	-	-	-	-	-
岡 田	2,156	-	2,156	-	-	-	-	-	-	-	-
取 南	1,171	-	1,171	-	-	-	-	-	-	-	-
尻 尾	2,197	-	2,197	-	-	-	-	-	-	-	-
岬 子	86	-	86	-	-	-	-	-	-	-	-
大 河 内	-	-	-	-	-	-	-	-	-	-	-
千 早 赤 阪 村	3,991	-	3,991	-	-	-	-	-	-	-	-
町 計	11,430	-	11,430	-	-	-	-	-	-	-	-
(除政令市)	346,869	17,643	364,512	-	-	-	-	-	-	-	-
府 計	1,262,134	56,902	1,321,036	-	-	-	-	-	-	-	-

大 堺 岸 田 豊 中 池 田 吹 田 泉 大 阪 高 槻 箕 川 守 口 枚 方 八 尾 野 市 林 市 河 内 長 野 原 市 東 大 阪 和 泉 箕 川 柏 野 羽 曳 野 門 真 野 摂 津 高 石 藤 井 寺 東 大 阪 泉 南 四 條 交 野 大 阪 山 南 市 計 (除政令市) 島 本 能 勢 岡 田 取 南 尻 尾 大 河 内 千 早 赤 阪 村 町 計 (除政令市) 府 計

区分	基金									
	土地					其他				
	そ	の	計	宅	そ	の	田	金	畑	金
市町村名	平成27年度末現在高	平成28年度中増減高	平成28年度末現在高	平成27年度末現在高	平成28年度中増減高	平成28年度末現在高	平成27年度末現在高	平成28年度中増減高	平成28年度末現在高	平成28年度中増減高
大阪府	—	—	—	—	—	—	—	—	—	—
堺市	—	—	—	—	—	—	—	—	—	—
岸和田市	—	—	—	—	—	—	—	—	—	—
中津市	—	—	—	—	—	—	—	—	—	—
豊池市	1,062	—	1,062	—	—	—	—	—	—	—
吹田市	—	—	—	—	—	—	—	—	—	—
高槻市	—	—	—	—	—	—	—	—	—	—
貝塚市	—	—	—	—	—	—	—	—	—	—
守口市	—	—	—	—	—	—	—	—	—	—
枚方市	—	—	—	—	—	—	—	—	—	—
茨木市	—	—	—	—	—	—	—	—	—	—
八尾市	—	—	—	—	—	—	—	—	—	—
野田市	—	—	—	—	—	—	—	—	—	—
林市	—	—	—	—	—	—	—	—	—	—
川口市	—	—	—	—	—	—	—	—	—	—
野市	—	—	—	—	—	—	—	—	—	—
河内市	—	—	—	—	—	—	—	—	—	—
原市	—	—	—	—	—	—	—	—	—	—
東市	—	—	—	—	—	—	—	—	—	—
泉市	—	—	—	—	—	—	—	—	—	—
面市	—	—	—	—	—	—	—	—	—	—
原市	—	—	—	—	—	—	—	—	—	—
野市	—	—	—	—	—	—	—	—	—	—
真津市	—	—	—	—	—	—	—	—	—	—
石市	—	—	—	—	—	—	—	—	—	—
寺市	—	—	—	—	—	—	—	—	—	—
井市	1,254	—	1,254	—	—	—	—	—	—	—
大東市	—	—	—	—	—	—	—	—	—	—
泉南	—	—	—	—	—	—	—	—	—	—
藤原市	—	—	—	—	—	—	—	—	—	—
高石市	—	—	—	—	—	—	—	—	—	—
高市	—	—	—	—	—	—	—	—	—	—
藤原市	—	—	—	—	—	—	—	—	—	—
東市	—	—	—	—	—	—	—	—	—	—
泉南	—	—	—	—	—	—	—	—	—	—
四條市	—	—	—	—	—	—	—	—	—	—
交野市	—	—	—	—	—	—	—	—	—	—
大市	—	—	—	—	—	—	—	—	—	—
阪市	—	—	—	—	—	—	—	—	—	—
市計(除政令市)	2,316	4,685	7,001	14,343	1,056	15,399	—	—	—	—
島本町	—	—	—	—	—	—	—	—	—	—
豊能町	—	—	—	—	—	—	—	—	—	—
勢町	—	—	—	—	—	—	—	—	—	—
岡町	—	—	—	—	—	—	—	—	—	—
取方町	—	—	—	—	—	—	—	—	—	—
茨木市	—	—	—	—	—	—	—	—	—	—
田尻町	—	—	—	—	—	—	—	—	—	—
河内市	—	—	—	—	—	—	—	—	—	—
千早赤阪村	19,181	—	19,181	36,245	—	36,245	—	—	—	—
町計	19,181	—	19,181	36,245	—	36,245	—	—	—	—
市町村計(除政令市)	21,497	4,685	26,182	50,588	1,056	51,644	—	—	—	—
府計	21,497	4,685	26,182	50,588	1,056	51,644	1,354	—	—	—



# 平成28年度 市町村税徴収実績

※都市計及び町村計については政令市を除く。

年度	区分		調定				額				収入				額				徴収率	
	現年課税額	単年伸長率	滞納繰越分		税額	単年伸長率	滞納繰越分		税額	単年伸長率	滞納繰越分		税額	単年伸長率	現年	滞繰	計	現年	計	
			税額	単年伸長率			税額	単年伸長率			税額	単年伸長率								税額
25	11,454,389	—	1,584,395	—	13,038,784	—	9,077,878	426,061	9,503,939	—	9,503,939	79.3	26.9	72.9						
26	13,815,331	120.6	2,772,457	127.2	16,587,788	120.6	11,756,111	129.5	10,444,532	134.7	12,800,643	85.1	37.7	77.2						
27	15,711,198	113.7	2,919,265	112.3	18,630,463	112.3	13,693,434	125.5	12,327,000	116.9	14,860,756	87.2	43.5	80.3						
28	18,212,488	115.9	2,996,805	113.8	21,209,293	113.8	16,433,297	120.0	14,550,021	119.5	17,888,382	90.2	48.6	83.9						
29	18,741,449	102.9	3,200,721	103.5	21,942,170	103.5	17,102,192	104.1	15,408,653	102.9	18,408,653	91.3	40.8	83.9						
30	18,951,579	101.1	3,356,723	101.7	22,308,302	101.7	17,698,593	103.5	13,424,558	103.4	19,041,051	93.4	40.0	85.4						
31	21,996,234	116.1	3,158,173	112.8	25,154,407	112.8	20,909,463	118.1	11,786,997	116.0	22,088,160	95.1	37.3	87.8						
32	25,951,623	118.0	3,004,799	115.1	28,956,422	115.1	24,701,440	118.1	9,742,257	116.2	25,875,697	92.4	32.4	88.7						
33	27,948,137	107.7	3,034,655	107.0	30,982,792	107.0	26,712,684	108.1	1,101,474	108.3	27,814,158	95.6	36.3	89.8						
34	31,243,488	111.8	2,723,108	109.6	33,966,596	109.6	30,035,080	112.4	1,101,916	111.9	31,136,996	96.1	40.5	91.7						
35	37,155,672	118.9	2,542,811	116.9	39,698,483	116.9	36,083,465	120.1	1,190,836	119.7	37,274,301	97.1	46.8	93.9						
36	44,879,844	120.8	2,189,648	118.6	47,069,492	118.6	43,623,868	120.9	1,040,701	119.8	44,664,569	97.2	47.5	94.9						
37	52,410,148	116.8	3,263,601	116.2	54,674,019	116.2	50,953,272	116.8	1,235,210	116.5	52,035,664	97.2	47.8	95.2						
38	59,622,263	113.8	2,462,413	113.6	62,084,676	113.6	57,963,348	113.7	1,235,210	113.7	59,188,558	97.2	50.2	95.3						
39	68,422,772	114.8	2,712,761	114.8	71,135,533	114.8	66,464,706	114.7	1,327,603	114.5	67,792,309	97.1	48.9	95.3						
40	77,060,964	112.6	3,159,044	112.8	80,220,008	112.8	74,869,622	112.6	1,498,983	112.7	76,368,605	97.2	47.5	95.2						
41	87,322,867	113.3	3,641,645	113.4	90,964,512	113.4	85,155,006	113.7	1,616,339	113.6	86,771,345	97.5	44.4	95.4						
42	104,047,640	119.2	3,941,728	118.7	107,989,368	118.7	101,566,782	119.3	1,600,219	118.9	103,166,971	97.6	40.6	95.5						
43	121,576,149	116.8	4,527,620	116.8	126,103,769	116.8	118,965,204	117.1	1,857,764	117.1	120,822,968	97.9	41.0	95.8						
44	143,813,194	118.3	4,891,165	117.9	148,704,359	117.9	140,605,496	118.2	2,074,330	118.1	142,678,826	97.8	42.4	95.9						
45	175,981,732	122.4	5,630,654	122.1	181,612,386	122.1	172,202,494	122.5	2,537,693	122.5	174,740,187	97.9	45.1	96.2						
46	206,461,603	117.3	6,378,614	117.2	212,840,217	117.2	202,097,693	117.4	3,399,048	117.4	205,062,696	97.9	46.5	96.3						
47	245,962,190	117.3	7,324,861	119.0	253,287,051	119.0	241,149,187	119.3	3,399,048	119.3	244,548,235	98.0	46.4	96.5						
48	316,184,932	128.6	8,141,857	128.6	324,326,789	128.6	309,475,581	128.3	3,875,286	128.1	313,350,867	97.6	47.6	96.6						
49	420,272,581	132.9	10,484,497	132.8	430,757,078	132.8	415,251,929	132.6	5,345,667	132.6	415,597,596	97.9	51.0	96.5						
50	436,780,096	103.9	14,110,004	104.7	450,890,100	104.7	426,629,013	104.0	7,234,474	104.4	433,863,487	97.7	51.3	96.2						
51	506,533,542	116.0	15,950,440	115.9	522,383,982	115.9	495,501,589	116.1	7,608,890	116.0	503,110,479	97.8	48.0	96.3						
52	576,960,865	113.9	17,992,926	113.9	594,953,791	113.9	565,251,884	114.1	8,407,330	114.0	573,659,214	98.0	46.7	96.4						
53	643,154,638	111.5	19,974,514	111.5	663,129,152	111.5	633,129,152	111.6	9,171,395	111.6	640,194,661	98.1	45.9	96.5						
54	714,807,997	111.1	21,627,198	111.1	736,435,195	111.1	702,143,091	111.3	9,415,037	111.1	711,568,128	98.2	43.5	96.6						
55	804,593,408	112.6	23,496,332	112.4	828,089,740	112.6	790,140,783	112.5	9,977,156	112.4	800,117,939	98.2	42.5	96.6						
56	880,017,942	108.4	26,423,146	109.5	906,441,088	109.5	864,985,369	109.5	11,085,669	109.5	876,071,038	98.3	42.0	96.6						
57	936,855,746	108.5	28,909,349	108.5	965,765,095	108.5	933,167,342	108.6	11,724,379	108.5	950,891,721	98.4	40.6	96.7						
58	1,036,880,379	108.6	31,123,648	108.6	1,068,004,027	108.6	1,019,791,816	108.6	11,781,015	108.5	1,031,572,831	98.4	37.9	96.6						
59	1,104,523,814	106.5	34,298,810	106.6	1,138,822,624	106.6	1,087,772,947	106.7	12,414,825	106.7	1,100,187,772	98.5	36.2	96.6						
60	1,200,378,763	108.7	36,607,459	108.6	1,236,986,222	108.6	1,182,747,800	108.7	12,688,089	108.7	1,195,435,869	98.5	34.7	96.6						
61	1,278,363,381	106.5	39,511,346	106.5	1,317,874,727	106.5	1,260,683,203	106.6	13,179,952	106.6	1,273,863,055	98.6	33.4	96.7						
62	1,367,469,389	107.0	41,744,499	106.9	1,409,233,888	106.9	1,350,219,740	107.1	14,531,717	107.1	1,364,851,457	98.7	34.3	96.8						
63	1,478,432,342	108.1	42,903,283	107.9	1,520,335,625	107.9	1,461,135,850	108.2	14,863,050	108.2	1,475,996,900	98.8	35.1	97.1						
元	1,571,932,275	106.3	43,220,119	106.2	1,615,152,394	106.2	1,555,468,629	106.5	16,342,869	106.5	1,571,811,498	99.0	37.8	97.3						
2	1,638,942,846	104.3	40,240,148	104.0	1,679,182,994	104.0	1,619,392,021	104.1	13,801,593	103.9	1,633,193,614	98.8	34.3	97.3						
3	1,734,972,902	105.9	42,493,912	105.9	1,777,466,814	105.9	1,707,102,962	105.4	13,993,863	105.4	1,721,096,825	98.4	32.9	96.8						
4	1,765,270,386	101.7	51,704,804	102.2	1,816,975,190	102.2	1,730,522,583	101.4	15,807,590	101.5	1,746,330,173	98.0	30.6	96.1						
5	1,728,540,411	97.9	67,468,693	98.8	1,796,009,104	98.8	1,689,115,762	97.6	17,084,999	97.8	1,708,500,761	97.7	28.7	95.1						
6	1,653,543,092	95.7	82,920,733	95.7	1,736,463,825	95.7	1,613,987,520	95.6	22,409,680	95.8	1,636,407,200	97.6	27.0	94.2						
7	1,732,171,131	104.8	94,822,522	104.2	1,826,993,653	104.2	1,691,804,490	104.8	24,906,652	104.9	1,716,711,142	97.7	26.3	94.0						
8	1,797,875,784	103.8	105,287,633	104.2	1,903,163,417	104.2	1,768,977,651	104.0	25,144,259	103.9	1,784,121,910	97.8	23.9	93.7						
9	1,843,868,983	102.6	112,215,595	102.8	1,956,084,578	102.8	1,801,237,841	102.4	25,657,041	102.4	1,826,894,882	97.7	22.9	93.4						
10	1,868,814,658	95.8	120,899,488	96.5	1,887,714,146	96.5	1,723,647,141	95.7	25,418,717	97.6	1,749,065,858	95.7	21.0	92.7						
11	1,725,006,475	97.6	112,608,444	97.8	1,846,614,919	97.8	1,683,850,448	97.7	26,809,951	97.8	1,710,660,399	97.8	22.0	92.6						
12	1,662,183,366	96.4	122,108,674	96.6	1,784,292,040	96.6	1,624,167,130	96.5	25,341,809	96.4	1,649,508,944	96.4	20.8	92.4						
13	1,630,635,525	98.1	122,571,249	98.3	1,753,206,774	98.3	1,594,300,660	98.2	24,317,111	98.1	1,618,617,771	97.8	19.8	92.3						
14	1,567,693,141	96.1	123,351,922	96.5	1,691,045,063	96.5	1,532,438,574	96.1	24,246,193	96.2	1,556,684,767	97.8	19.7	92.1						
15	1,493,068,333	95.2	122,499,051	95.2	1,615,567,384	95.2	1,462,559,901	95.4	25,801,109	95.6	1,488,361,010	98.0	21.1	92.1						
16	1,484,299,892	99.4	113,893,672	98.9	1,598,193,564	98.9	1,457,081,066	99.6	23,905,620	99.5	1,480,966,686	98.2	21.0	92.7						
17	1,503,131,269	101.3	104,693,046	100.6	1,607,824,315	100.6	1,451,312,155	101.5	22,495,999	101.3	1,500,689,009	98.3	21.5	93.3						
18	1,536,470,636	102.4	95,608,708	101.6	1,632,079,344	101.6	1,513,312,155	102.4	22,056,729	102.3	1,535,368,684	98.4	23.1	94.0						
19	1,627,019,983	105.8	86,374,318	104.9	1,713,394,301	104.9	1,599,703,373	105.7	20,033,566	105.5	1,619,736,939	98.3	23.2	94.5						
20	1,622,741,423	99.7	83,637,674	99.6	1,706,379,097	99.6	1,593,489,414	99.6	18,714,292	99.5	1,612,203,706	98.2	22.4	94.5						
21	1,534,839,353	94.6	84,670,847	94.9	1,619,510,200	94.9	1,506,813,905	94.6	19,344,187	94.7	1,526,158,092	96.2	22.8	94.2						
22	1,523,247,361	99.2	85,482,518	99.3	1,608,729,879	99.3	1,498,156,203	99.4	20,611,471	99.5	1,518,767,674	98.4	24.1	94.4						
23	1,530,716,832	100.5	82,500,950	100.3	1,613,217,782	100.3	1,509,038,020	100.7	20,392,084	100.7	1,529,430,104	98.6	24.7	94.8						
24	1,511,947,618	98.8	76,194,978	98.4	1,588,142,596	98.4	1,493,407,221	99.0	19,129,853	98.9	1,512,537,074	98.8	25.1	95.2						
25	1,533,465,760	101.4	69,029,442	101.4	1,602,495,202	101.4	1,535,950,646	101.6	18,147,268	101.5	1,535,097,914	98.9	26.3	95.8						
26	1,559,659,542	101.7	60,258,832	101.1	1,619,918,374	101.1	1,544,406,408	1												



総括表 (府計)

(単位:千円)

税目	区分		調定		額		収入		徴収率(%)	
	現年課税分	滞納繰越分	合計	滞納繰越分	合計	滞納繰越分	合計	現年	滞繰	合計
一 普通税	1,395,935,074	40,700,336	1,436,635,410	1,385,118,573	13,069,254	1,398,187,827	99.2	32.1	97.3	96.8
1 法定普通税	1,395,532,804	40,700,336	1,436,233,140	1,384,716,303	13,069,254	1,397,785,557	99.2	32.1	97.3	96.8
(1) 市町村民税	669,528,851	23,195,902	692,724,753	662,740,870	7,070,491	669,811,361	99.0	30.5	96.7	96.2
(ア) 個人均等割	13,792,628	632,403	14,425,031	13,606,626	204,282	13,810,908	98.7	32.3	95.7	94.9
(イ) 所得割	469,066,814	20,734,648	489,821,462	463,014,449	6,574,358	469,588,807	98.7	31.7	95.9	95.1
上記のうち退職所得割	4,498,350	0	4,498,350	4,497,913	0	4,497,913	100.0	0.0	100.0	100.0
(ウ) 法人均等割	34,631,847	418,839	35,050,686	34,547,177	83,974	34,631,151	99.8	20.0	98.8	98.7
(エ) 法人税割	152,017,562	1,410,012	153,427,574	151,572,618	207,877	151,780,495	99.7	14.7	98.9	99.1
(2) 固定資産税	643,247,551	15,974,064	659,221,615	639,536,163	5,431,704	644,967,867	99.4	34.0	97.8	97.3
(ア) 純固定資産税	636,143,021	15,974,064	652,117,085	632,431,633	5,431,704	637,863,337	99.4	34.0	97.8	97.3
(i) 土地	257,570,724	7,235,662	264,806,386	255,905,880	2,484,275	258,390,155	99.4	34.3	97.6	97.0
(ii) 家屋	290,785,046	7,759,033	298,544,079	288,940,093	2,654,331	291,594,424	99.4	34.2	97.7	97.1
(iii) 償却資産	87,787,251	979,369	88,766,620	87,565,660	293,098	87,878,758	99.8	29.9	99.0	98.7
(イ) 交付金	7,104,530	0	7,104,530	7,104,530	0	7,104,530	100.0	0.0	100.0	100.0
(3) 軽自動車税	9,566,751	663,158	10,229,909	9,249,627	171,053	9,420,680	96.7	25.8	92.1	90.7
(4) 市町村たばこ税	73,189,651	0	73,189,651	73,189,643	0	73,189,643	100.0	0.0	100.0	100.0
(5) 鉱産税	0	0	0	0	0	0	0.0	0.0	0.0	0.0
(6) 特別土地保有税	0	867,212	867,212	0	396,006	396,006	0.0	45.7	45.7	24.3
(ア) 保有分	0	863,779	863,779	0	393,173	393,173	0.0	45.5	45.5	16.8
(イ) 取得分	0	3,433	3,433	0	2,833	2,833	0.0	82.5	82.5	51.6
2 法定外普通税	402,270	0	402,270	402,270	0	402,270	100.0	0.0	100.0	100.0
二 目的	168,802,144	3,623,860	172,426,004	167,887,687	1,255,265	169,142,952	99.5	34.6	98.1	97.6
1 入湯税	246,103	0	246,103	246,103	0	246,103	100.0	0.0	100.0	100.0
2 事業所税	39,322,292	77,890	39,400,182	39,285,789	46,910	39,332,699	99.9	60.2	99.8	99.8
3 都市計画税	129,213,835	3,545,970	132,759,805	128,335,881	1,208,355	129,544,236	99.3	34.1	97.6	97.0
(1) 土地	66,892,931	1,906,801	68,799,732	66,426,807	649,939	67,076,746	99.3	34.1	97.5	96.9
(2) 家屋	62,320,904	1,639,169	63,960,073	61,909,074	558,416	62,467,490	99.3	34.1	97.7	97.1
4 水利地益税	—	—	—	—	—	—	—	—	—	—
5 公共施設税	—	—	—	—	—	—	—	—	—	—
6 宅地開発税	—	—	—	—	—	—	—	—	—	—
7 法定外目的税	19,914	0	19,914	19,914	0	19,914	100.0	0.0	100.0	—
三 旧法による税	—	—	—	—	—	—	—	—	—	—
合計	1,564,737,218	44,324,196	1,609,061,414	1,553,006,260	14,324,519	1,567,330,779	99.3	32.3	97.4	96.9
国民健康保険税	5,572,615	4,322,111	9,894,726	5,070,498	493,076	5,563,574	91.0	11.4	56.2	53.7
国民健康保険料	198,257,123	67,344,266	265,601,389	180,351,609	12,582,012	192,933,621	91.0	18.7	72.6	71.0

調定済額

(単位:千円)

区分	市		町		村		民		税		個		人		均		等		割		所		得		割		退		職		分											
	市	町	市	町	市	町	市	町	市	町	市	町	市	町	市	町	市	町	市	町	市	町	市	町	市	町	市	町	市	町	市	町	市	町	市	町						
市町村名	現年課税分	滞納繰越分	合計	現年課税分	滞納繰越分	合計	現年課税分	滞納繰越分	合計	現年課税分	滞納繰越分	合計	現年課税分	滞納繰越分	合計	現年課税分	滞納繰越分	合計	現年課税分	滞納繰越分	合計	現年課税分	滞納繰越分	合計	現年課税分	滞納繰越分	合計	現年課税分	滞納繰越分	合計	現年課税分	滞納繰越分	合計	現年課税分	滞納繰越分	合計						
大阪	269,422,985	9,116,244	278,539,229	4,235,234	244,544	4,479,778	142,581,039	7,912,589	150,493,628	1,225,136	0	1,225,136	42,814,859	1,509,684	44,324,543	1,225,136	0	1,225,136	150,493,628	0	150,493,628	401,730	0	401,730	42,814,859	1,509,684	44,324,543	1,225,136	0	1,225,136	42,814,859	1,509,684	44,324,543	1,225,136	0	1,225,136	42,814,859	1,509,684	44,324,543			
堺	10,487,494	320,504	10,807,998	294,251	12,042	306,293	8,667,480	301,910	8,969,390	92,046	0	92,046	28,624,181	1,524,134	30,148,315	92,046	0	92,046	8,969,390	0	8,969,390	401,730	0	401,730	28,624,181	1,524,134	30,148,315	92,046	0	92,046	28,624,181	1,524,134	30,148,315	92,046	0	92,046	28,624,181	1,524,134	30,148,315			
豊中	33,876,618	1,628,913	35,505,531	665,241	34,034	699,275	35,505,531	665,241	34,034	699,275	35,505,531	665,241	34,034	699,275	35,505,531	665,241	34,034	699,275	35,505,531	665,241	34,034	699,275	35,505,531	665,241	34,034	699,275	35,505,531	665,241	34,034	699,275	35,505,531	665,241	34,034	699,275	35,505,531	665,241	34,034	699,275	35,505,531	665,241	34,034	699,275
池田	8,171,401	295,716	8,467,117	165,246	6,820	7,122,363	8,467,117	165,246	6,820	7,122,363	8,467,117	165,246	6,820	7,122,363	8,467,117	165,246	6,820	7,122,363	8,467,117	165,246	6,820	7,122,363	8,467,117	165,246	6,820	7,122,363	8,467,117	165,246	6,820	7,122,363	8,467,117	165,246	6,820	7,122,363	8,467,117	165,246	6,820	7,122,363	8,467,117	165,246	6,820	7,122,363
吹上	32,023,464	1,076,889	33,100,353	598,128	23,242	621,370	33,100,353	598,128	23,242	621,370	33,100,353	598,128	23,242	621,370	33,100,353	598,128	23,242	621,370	33,100,353	598,128	23,242	621,370	33,100,353	598,128	23,242	621,370	33,100,353	598,128	23,242	621,370	33,100,353	598,128	23,242	621,370	33,100,353	598,128	23,242	621,370	33,100,353	598,128	23,242	621,370
大阪	4,515,506	161,484	4,676,990	114,510	4,798	4,891,500	4,676,990	114,510	4,798	4,891,500	4,676,990	114,510	4,798	4,891,500	4,676,990	114,510	4,798	4,891,500	4,676,990	114,510	4,798	4,891,500	4,676,990	114,510	4,798	4,891,500	4,676,990	114,510	4,798	4,891,500	4,676,990	114,510	4,798	4,891,500	4,676,990	114,510	4,798	4,891,500	4,676,990	114,510	4,798	4,891,500
高槻	23,872,309	416,887	24,289,196	571,572	11,280	582,852	19,803,895	390,828	20,194,723	172,950	0	172,950	3,870,475	171,137	4,041,612	19,803,895	390,828	20,194,723	19,803,895	390,828	20,194,723	172,950	0	172,950	3,870,475	171,137	4,041,612	19,803,895	390,828	20,194,723	19,803,895	390,828	20,194,723	19,803,895	390,828	20,194,723	19,803,895	390,828	20,194,723	19,803,895	390,828	20,194,723
守口	4,711,242	179,729	4,890,971	132,662	5,866	5,023,633	4,890,971	132,662	5,866	5,023,633	4,890,971	132,662	5,866	5,023,633	4,890,971	132,662	5,866	5,023,633	4,890,971	132,662	5,866	5,023,633	4,890,971	132,662	5,866	5,023,633	4,890,971	132,662	5,866	5,023,633	4,890,971	132,662	5,866	5,023,633	4,890,971	132,662	5,866	5,023,633	4,890,971	132,662	5,866	5,023,633
枚方	21,037,106	639,413	21,676,519	218,197	20,112	218,309	21,037,106	639,413	20,112	218,309	21,037,106	639,413	20,112	218,309	21,037,106	639,413	20,112	218,309	21,037,106	639,413	20,112	218,309	21,037,106	639,413	20,112	218,309	21,037,106	639,413	20,112	218,309	21,037,106	639,413	20,112	218,309	21,037,106	639,413	20,112	218,309	21,037,106	639,413	20,112	218,309
茨木	16,396,191	394,324	16,790,515	409,524	7,982	17,199,497	16,396,191	394,324	7,982	17,199,497	16,396,191	394,324	7,982	17,199,497	16,396,191	394,324	7,982	17,199,497	16,396,191	394,324	7,982	17,199,497	16,396,191	394,324	7,982	17,199,497	16,396,191	394,324	7,982	17,199,497	16,396,191	394,324	7,982	17,199,497	16,396,191	394,324	7,982	17,199,497	16,396,191	394,324	7,982	17,199,497
八尾	7,019,205	124,915	7,144,120	157,975	4,076	162,051	4,458,798	113,757	4,572,555	41,138	0	41,138	17,281,328	821,441	18,102,769	4,458,798	113,757	4,572,555	4,458,798	113,757	4,572,555	41,138	0	41,138	17,281,328	821,441	18,102,769	4,458,798	113,757	4,572,555	4,458,798	113,757	4,572,555	41,138	0	41,138	17,281,328	821,441	18,102,769	4,458,798	113,757	4,572,555
野市	6,601,314	236,192	6,837,506	178,445	6,149	6,995,951	6,837,506	178,445	6,149	6,995,951	6,837,506	178,445	6,149	6,995,951	6,837,506	178,445	6,149	6,995,951	6,837,506	178,445	6,149	6,995,951	6,837,506	178,445	6,149	6,995,951	6,837,506	178,445	6,149	6,995,951	6,837,506	178,445	6,149	6,995,951	6,837,506	178,445	6,149	6,995,951	6,837,506	178,445	6,149	6,995,951
富田	13,080,431	580,312	13,660,743	360,676	20,845	381,521	10,788,791	526,738	11,315,529	68,007	0	68,007	10,788,791	526,738	11,315,529	10,788,791	526,738	11,315,529	10,788,791	526,738	11,315,529	68,007	0	68,007	10,788,791	526,738	11,315,529	10,788,791	526,738	11,315,529	10,788,791	526,738	11,315,529	10,788,791	526,738	11,315,529	10,788,791	526,738	11,315,529	10,788,791	526,738	11,315,529
河内	6,158,711	183,275	6,341,986	173,379	5,386	180,764	5,443,514	159,659	5,603,173	69,487	0	69,487	5,443,514	159,659	5,603,173	5,443,514	159,659	5,603,173	5,443,514	159,659	5,603,173	69,487	0	69,487	5,443,514	159,659	5,603,173	5,443,514	159,659	5,603,173	5,443,514	159,659	5,603,173	5,443,514	159,659	5,603,173	5,443,514	159,659	5,603,173	5,443,514	159,659	5,603,173
長野	6,045,055	287,764	6,332,819	175,776	9,156	184,932	5,093,670	262,199	5,355,869	60,162	0	60,162	5,093,670	262,199	5,355,869	5,093,670	262,199	5,355,869	5,093,670	262,199	5,355,869	60,162	0	60,162	5,093,670	262,199	5,355,869	5,093,670	262,199	5,355,869	5,093,670	262,199	5,355,869	5,093,670	262,199	5,355,869	5,093,670	262,199	5,355,869	5,093,670	262,199	5,355,869
豊中	6,843,526	323,356	7,166,882	191,386	10,536	201,922	5,442,661	299,337	5,741,998	42,898	0	42,898	5,442,661	299,337	5,741,998	5,442,661	299,337	5,741,998	5,442,661	299,337	5,741,998	42,898	0	42,898	5,442,661	299,337	5,741,998	5,442,661	299,337	5,741,998	5,442,661	299,337	5,741,998	5,442,661	299,337	5,741,998	5,442,661	299,337	5,741,998	5,442,661	299,337	5,741,998
東大阪	10,705,105	335,155	11,040,260	280,550	9,547	290,097	9,047,274	307,872	9,355,146	84,601	0	84,601	9,047,274	307,872	9,355,146	9,047,274	307,872	9,355,146	9,047,274	307,872	9,355,146	84,601	0	84,601	9,047,274	307,872	9,355,146	9,047,274	307,872	9,355,146	9,047,274	307,872	9,355,146	9,047,274	307,872	9,355,146	9,047,274	307,872	9,355,146	9,047,274	307,872	9,355,146
泉	11,202,235	601,052	11,803,287	215,276	13,423	228,699	9,929,514	562,128	10,491,642	123,130	0	123,130	9,929,514	562,128	10,491,642	9,929,514	562,128	10,491,642	9,929,514	562,128	10,491,642	123,130	0	123,130	9,929,514	562,128	10,491,642	9,929,514	562,128	10,491,642	9,929,514	562,128	10,491,642	9,929,514	562,128	10,491,642	9,929,514	562,128	10,491,642	9,929,514	562,128	10,491,642
茨木	4,032,016	163,308	4,195,324	112,416	7,735	120,151	3,360,758	149,084	3,509,842	41,183	0	41,183	3,360,758	149,084	3,509,842	3,360,758	149,084	3,509,842	3,360,758	149,084	3,509,842	41,183	0	41,183	3,360,758	149,084	3,509,842	3,360,758	149,084	3,509,842	3,360,758	149,084	3,509,842	3,360,758	149,084	3,509,842	3,360,758	149,084	3,509,842	3,360,758	149,084	3,509,842
羽曳野	5,884,379	270,127	6,154,506	172,431	7,884	180,315	5,046,650	230,745	5,277,395	44,629	0	44,629	5,046,650	230,745	5,277,395	5,046,650	230,745	5,277,395	5,046,650	230,745	5,277,395	44,629	0	44,629	5,046,65																	

(単位:千円)

区分	法人均等割		人税割		割		資産税		固定資産税		純固定資産		税		
	現年課税分	滞納繰越分	合計	合計	現年課税分	滞納繰越分	合計	合計	現年課税分	滞納繰越分	合計	現年課税分	滞納繰越分	合計	
市町村名	11,850	22,005	18,770,074	2,303,952	103,950,488	7,648,809	104,795,749	7,749,402	275,480,008	55,898,173	357,736	1,367,069	279,057,368	57,285,242	314,342,610
大阪	18,656,224	2,281,947	1,138,500	443,711	1,088,087	517	1,088,087	1,088,087	10,042,187	268,563	10,310,750	274,772,087	268,563	10,310,750	275,080,633
堺	1,130,177	8,709	1,188,651	295,353	3,457,019	613	3,459,290	6,147,205	24,514,222	1,017,936	25,532,158	54,985,796	1,017,936	26,550,094	56,002,790
豊中	286,644	1,161,770	1,617,850	6,080	3,742,584	22,031	3,764,615	24,776,975	5,175,427	150,774	5,326,201	24,308,413	150,774	5,476,975	24,925,750
吹	257,528	1,974	259,502	809,302	2,700,500	1,819	2,702,319	18,966,820	5,165,457	236,695	19,222,277	18,717,066	236,695	19,458,971	18,953,747
高槻	796,342	2,180	801,324	2,052,005	5,052,826	546	5,053,372	4,928,762	9,152,281	419,269	10,073,641	4,721,740	419,269	10,492,910	9,654,431
守口	202,825	7,481	210,306	502,405	1,008,384	16,738	1,025,122	9,152,281	21,015,446	484,149	21,499,595	20,677,333	484,149	21,983,744	21,503,613
枚方	720,862	4,164	725,026	725,026	3,066,935	30,843	3,097,769	3,066,935	18,405,091	527,455	18,932,546	18,148,976	527,455	19,460,431	18,676,431
茨木	727,141	10,656	737,797	737,797	2,570,266	37,666	2,607,932	2,607,932	16,474,173	460,318	16,934,491	15,735,036	460,318	16,395,354	16,195,354
八尾	716,655	33,864	750,519	750,519	1,976,395	93,388	2,069,783	2,069,783	9,953,134	155,549	10,108,683	9,468,232	155,549	10,623,781	9,623,781
泉佐野	447,489	6,865	454,354	454,354	1,953,943	217	1,954,160	1,954,160	5,035,663	248,573	5,284,236	4,926,980	248,573	5,535,553	5,175,553
富田	194,103	3,340	197,443	197,443	354,447	7,342	361,789	361,789	11,205,097	891,522	12,096,619	10,918,503	891,522	11,810,025	11,810,025
寝屋川	564,165	9,562	573,727	573,727	1,366,799	23,167	1,389,966	1,389,966	4,415,220	222,431	4,637,651	4,344,221	222,431	4,566,652	4,566,652
河内長野	199,351	7,910	207,261	207,261	340,467	10,321	350,788	350,788	5,257,365	233,242	5,490,607	5,257,365	233,242	5,490,607	5,490,607
松	254,433	5,383	259,816	259,816	521,176	11,026	532,202	532,202	7,298,430	215,936	7,514,366	7,152,674	215,936	7,368,610	7,368,610
大東	353,942	3,945	357,887	357,887	855,537	9,538	865,075	865,075	9,115,032	363,015	9,478,047	9,013,602	363,015	9,376,617	9,376,617
和泉	454,982	5,859	460,841	460,841	922,299	11,877	934,176	934,176	9,014,168	405,903	9,420,071	8,988,688	405,903	9,394,591	9,394,591
箕面	363,719	8,771	372,490	372,490	693,726	16,730	710,456	710,456	3,515,012	157,555	3,672,567	3,469,898	157,555	3,627,453	3,627,453
柏原	131,630	6,062	137,692	137,692	427,212	427	427,639	427,639	7,912,880	387,638	8,300,518	8,000,618	387,638	8,388,256	8,388,256
野	200,337	9,485	209,822	209,822	464,961	22,013	486,974	486,974	4,715,557	323,434	5,038,991	4,669,927	323,434	4,993,361	4,993,361
羽曳野	436,673	4,584	441,257	441,257	1,032,536	10,840	1,043,376	1,043,376	8,694,387	185,429	8,879,815	8,694,387	185,429	8,879,815	8,879,815
門真	353,007	2,648	355,655	355,655	1,791,585	13,440	1,805,025	1,805,025	5,149,627	221,852	5,371,479	5,089,058	221,852	5,301,910	5,301,910
津	164,909	5,101	170,010	170,010	434,909	13,452	448,361	448,361	2,912,858	141,305	3,054,163	2,880,049	141,305	3,021,354	3,021,354
高石	133,720	7,704	141,424	141,424	367,787	27,183	394,970	394,970	31,503,878	742,676	32,246,554	31,174,235	742,676	31,916,911	31,916,911
藤井寺	1,553,862	18,330	1,572,192	1,572,192	4,884,741	61,673	4,946,414	4,946,414	4,814,769	264,151	5,078,920	4,682,591	264,151	4,946,742	4,946,742
東	179,419	2,158	181,577	181,577	261,714	3,148	264,862	264,862	2,720,026	115,008	2,835,034	2,706,252	115,008	2,821,260	2,821,260
泉南	130,922	7,089	138,021	138,021	180,658	841	181,499	181,499	3,510,853	64,448	3,575,301	3,458,318	64,448	3,522,766	3,522,766
四條	122,000	3,330	125,330	125,330	167,545	2,986	170,531	170,531	2,723,898	220,705	2,944,603	2,691,772	220,705	2,912,477	2,912,477
交野	105,226	2,321	107,547	107,547	204,666	90	204,756	204,756	1,992,789	142,593	2,135,382	1,937,261	142,593	2,079,854	2,079,854
大阪	71,829	2,731	74,560	74,560	153,677	1,170	154,847	154,847	300,638,814	10,505,331	311,144,145	295,245,289	10,505,331	305,750,620	305,750,620
都	13,348,262	275,765	13,624,027	13,624,027	38,993,197	455,019	39,448,216	39,448,216	1,864,938	38,130	1,903,068	1,838,889	38,130	1,877,019	1,877,019
島	58,588	387	58,975	58,975	431,978	2,208	434,186	434,186	656,893	42,093	698,986	656,893	42,093	740,989	740,989
本	19,285	1,288	20,573	20,573	17,429	4,576	22,005	22,005	634,164	67,489	701,653	634,164	67,489	771,643	771,643
能	19,252	1,754	21,006	21,006	20,798	167	20,965	20,965	1,074,118	53,780	1,127,903	1,062,995	53,780	1,176,773	1,176,773
勢	47,184	758	47,942	47,942	129,270	0	129,270	129,270	1,574,321	5,152	1,579,473	1,574,321	5,152	1,579,473	1,579,473
志	47,099	500	47,599	47,599	53,215	565	53,880	53,880	2,828,174	1,201,262	4,029,436	2,828,174	1,201,262	4,029,436	4,029,436
熊取	58,713	100	58,813	58,813	682,606	0	682,606	682,606	1,204,868	85,037	1,289,905	1,204,868	85,037	1,290,905	1,290,905
田	33,017	1,121	34,138	34,138	23,816	808	24,624	24,624	516,820	21,282	538,102	516,820	21,282	539,382	539,382
尻	17,170	395	17,565	17,565	13,246	28	13,274	13,274	591,409	155,950	747,359	591,409	155,950	747,359	747,359
河	27,074	816	27,890	27,890	25,931	781	26,712	26,712	246,930	5,452	252,382	246,930	5,452	252,382	252,382
南	13,932	100	14,032	14,032	26,779	6	26,785	26,785	11,230,556	524,304	11,754,860	11,139,849	524,304	12,279,153	12,279,153
千	345,414	7,219	352,633	352,633	1,425,068	9,139	1,434,207	1,434,207	311,869,370	11,029,635	322,899,005	306,385,138	11,029,635	317,414,773	317,414,773
町	13,693,676	282,984	13,976,660	13,976,660	40,418,265	464,158	40,882,423	40,882,423	643,247,551	15,974,064	659,221,615	636,143,021	15,974,064	652,117,085	652,117,085
市	34,631,847	418,839	35,050,686	35,050,686	152,017,562	1,410,012	153,427,574	153,427,574	11,754,860	524,304	12,279,165	11,139,849	524,304	12,764,153	12,764,153
府															

(単位:千円)

区分	地		家		屋		償		却		資		産		交		付		金					
	現年課税分	滞納繰越分	合計	現年課税分	滞納繰越分	合計	現年課税分	滞納繰越分	合計	現年課税分	滞納繰越分	合計	現年課税分	滞納繰越分	合計	現年課税分	滞納繰越分	合計	現年課税分	滞納繰越分	合計			
市町村名																								
大阪	104,497,415	1,564,913	106,062,328	134,485,854	1,937,778	136,423,632	35,788,818	10,572,200	46,361,018	74,669	41,495	116,164	35,863,487	10,613,695	46,477,182	707,921	912,377	1,620,298	0	0	0	707,921	912,377	1,620,298
大塚	22,442,854	677,442	23,120,296	21,970,742	648,132	22,618,874	10,572,200		10,572,200	41,495		41,495	10,613,695		10,613,695	912,377		912,377	0		0	912,377		912,377
豊和	4,093,679	132,875	4,226,554	4,204,464	133,040	4,337,504	1,467,689		1,467,689	2,648		2,648	1,470,337		1,470,337	276,355		276,355	0		0	276,355		276,355
豊田	9,904,400	482,705	10,387,105	11,637,363	531,915	12,169,278	2,766,850		2,766,850	33,316		33,316	2,799,966		2,799,966	205,809		205,809	0		0	205,809		205,809
豊池	2,721,511	166,397	2,887,908	2,707,387	165,533	2,872,920	705,108		705,108	43,757		43,757	748,865		748,865	13,199		13,199	0		0	13,199		13,199
吹中	9,393,647	271,324	9,664,971	11,885,707	324,830	12,210,537	2,823,527		2,823,527	5,329		5,329	2,828,856		2,828,856	674,094		674,094	0		0	674,094		674,094
吹大	1,928,018	61,754	1,989,772	2,040,042	65,410	2,105,452	736,941		736,941	23,610		23,610	759,951		759,951	473,026		473,026	0		0	473,026		473,026
泉大	7,943,924	125,976	8,069,900	8,344,299	132,325	8,476,624	2,428,843		2,428,843	1,736		1,736	2,430,579		2,430,579	249,754		249,754	0		0	249,754		249,754
高機	1,591,697	99,490	1,691,187	2,195,104	137,205	2,332,309	934,939		934,939	0		0	934,939		934,939	207,022		207,022	0		0	207,022		207,022
貝塚	3,603,451	175,262	3,778,713	3,978,792	186,265	4,165,057	1,367,101		1,367,101	57,742		57,742	1,424,843		1,424,843	202,937		202,937	0		0	202,937		202,937
守方	8,307,812	194,523	8,502,335	9,902,719	231,867	10,134,586	2,466,802		2,466,802	57,759		57,759	2,524,561		2,524,561	338,113		338,113	0		0	338,113		338,113
枚守	7,940,685	259,467	8,200,152	7,996,265	261,347	8,257,612	2,210,026		2,210,026	6,641		6,641	2,216,667		2,216,667	256,115		256,115	0		0	256,115		256,115
枚菜	7,157,587	209,399	7,366,986	6,567,986	192,137	6,760,123	2,009,463		2,009,463	58,782		58,782	2,068,245		2,068,245	278,819		278,819	0		0	278,819		278,819
八尾	3,494,176	75,568	3,569,744	3,676,048	78,617	3,754,665	2,298,008		2,298,008	1,364		1,364	2,299,372		2,299,372	484,902		484,902	0		0	484,902		484,902
泉佐	1,994,919	99,260	2,094,179	2,330,227	118,031	2,448,258	601,834		601,834	31,282		31,282	633,116		633,116	108,683		108,683	0		0	108,683		108,683
響富	4,737,081	412,188	5,149,269	5,101,266	443,876	5,545,142	1,080,156		1,080,156	35,458		35,458	1,115,614		1,115,614	286,594		286,594	0		0	286,594		286,594
河内	1,627,471	88,489	1,715,960	2,126,691	108,845	2,235,536	2,235,536		2,235,536	25,097		25,097	2,260,633		2,260,633	70,999		70,999	0		0	70,999		70,999
長野	2,531,168	121,646	2,652,814	2,179,685	100,842	2,280,527	546,751		546,751	10,754		10,754	557,505		557,505	39,761		39,761	0		0	39,761		39,761
原	3,204,321	96,049	3,300,370	3,130,784	93,846	3,224,630	817,569		817,569	26,041		26,041	843,610		843,610	145,756		145,756	0		0	145,756		145,756
東原	3,410,922	137,372	3,548,294	4,508,110	181,600	4,689,710	1,093,570		1,093,570	44,043		44,043	1,137,613		1,137,613	101,430		101,430	0		0	101,430		101,430
泉東	4,214,945	190,335	4,405,280	4,021,735	181,610	4,203,345	752,008		752,008	33,958		33,958	785,966		785,966	25,480		25,480	0		0	25,480		25,480
実東	1,383,535	65,195	1,448,730	1,448,132	66,258	1,514,384	700,231		700,231	26,114		26,114	726,333		726,333	25,114		25,114	0		0	25,114		25,114
相野	2,071,029	146,758	2,217,787	2,107,932	149,376	2,257,308	490,966		490,966	27,300		27,300	518,266		518,266	45,630		45,630	0		0	45,630		45,630
羽野	3,649,431	201,799	3,851,230	3,124,977	134,935	3,259,912	1,024,073		1,024,073	50,904		50,904	1,074,977		1,074,977	114,499		114,499	0		0	114,499		114,499
真野	4,059,125	87,177	4,146,302	2,668,739	57,316	2,726,055	1,906,955		1,906,955	40,936		40,936	1,946,987		1,946,987	60,472		60,472	0		0	60,472		60,472
門真	2,255,549	110,242	2,365,791	1,379,894	67,444	1,447,338	1,453,615		1,453,615	44,166		44,166	1,497,781		1,497,781	60,569		60,569	0		0	60,569		60,569
高野	1,288,088	70,989	1,359,077	1,328,845	69,369	1,398,214	263,116		263,116	947		947	264,063		264,063	32,609		32,609	0		0	32,609		32,609
石野	15,278,599	383,409	15,662,008	12,617,095	324,878	12,941,973	3,278,541		3,278,541	24,389		24,389	3,302,930		3,302,930	329,643		329,643	0		0	329,643		329,643
寺南	1,935,746	109,198	2,044,944	1,681,068	94,831	1,775,899	1,065,777		1,065,777	60,122		60,122	1,125,899		1,125,899	132,178		132,178	0		0	132,178		132,178
泉南	1,138,752	50,770	1,189,522	1,267,861	52,128	1,319,989	298,639		298,639	12,110		12,110	310,749		310,749	13,774		13,774	0		0	13,774		13,774
四條	1,457,818	27,167	1,484,985	1,546,172	28,814	1,574,986	454,328		454,328	8,467		8,467	462,795		462,795	52,535		52,535	0		0	52,535		52,535
交野	1,145,106	93,552	1,238,658	1,280,810	101,852	1,382,662	265,856		265,856	25,301		25,301	291,157		291,157	32,126		32,126	0		0	32,126		32,126
大阪	664,274	56,486	720,760	1,012,612	86,107	1,098,719	260,375		260,375	0		0	260,375		260,375	55,528		55,528	0		0	55,528		55,528
南																								
都計	126,127,466	4,782,821	130,910,287	129,959,811	4,902,449	134,862,260	39,158,012		39,158,012	820,061		820,061	39,978,073		39,978,073	5,393,525		5,393,525	0		0	5,393,525		5,393,525
島本	661,708	17,040	678,748	816,986	21,090	838,076	358,195		358,195	0		0	358,195		358,195	26,049		26,049	0		0	26,049		26,049
豊能	192,098	5,802	197,900	329,272	9,944	339,216	135,523		135,523	4,093		4,093	139,616		139,616	0		0	0		0	0		0
豊能	120,623	14,555	135,178	227,928	27,538	255,466	285,613		285,613	0		0	285,613		285,613	0		0	0		0	0		0
忠能	515,378	36,447	551,825	395,740	26,487	422,227	151,877		151,877	4,555		4,555	156,432		156,432	11,123		11,123	0		0	11,123		11,123
熊取	578,653	31,068	609,721	780,165	41,887	822,052	203,496		203,496	10,925		10,925	214,421		214,421	12,007		12,007	0		0	12,007		12,007
田尻	1,496,818	3,501	1,500,319	705,807	1,651	707,458	625,548		625,548	0		0	625,548		625,548	37,922		37,922	0		0	37,922		37,922
岬	461,966	37,987	499,953	428,497	47,050	475,547	310,799		310,799	0		0	310,799		310,799	3,606		3,606	0		0	3,606		3,606
大南	199,830	9,365	209,195	254,284	11,917	266,201	62,706		62,706	0		0	62,706		62,706	0		0	0		0	0		0
河内	201,464	53,117	254,581	304,740	80,362	385,102	85,205		85,205	22,471		22,471	107,676		107,676	0		0	0		0	0		0
千早	74,451	1,604	76,055	123,220	2,748	125,968	49,259		49,259	1,100		1,100	50,359		50,359	0		0	0		0	0		0
阪村																								
町計	4,502,989	210,486	4,713,475	4,368,639	270,674	4,639,313	2,268,221		2,268,221	43,144		43,144	2,311,365		2,311,365	90,707		90,707	0		0	90,707		90,707
市計	130,630,455	4,983,307	135,613,762	134,328,450	5,173,123	139,501,573	41,426,233		41,426,233	863,205		863,205	42,289,438		42,289,438	5,484,232		5,484,232						

(単位:千円)

区分	自動車税		市町村たばこ税		特別土地保有税		法定外普通税		計
	現年課税分	滞納繰越分	合	計	滞納繰越分	合	現年課税分	滞納繰越分	
市町村名									
大阪	1,693,344	161,860	1,855,204	30,054,583	0	30,054,583	0	0	—
大塚	1,089,251	70,349	1,159,600	6,042,947	0	6,042,947	600	—	—
岸和田	376,248	21,286	397,534	1,514,443	0	1,514,443	0	0	—
豊中	296,185	37,636	333,821	2,539,591	0	2,539,591	0	0	—
池田	105,645	6,188	111,833	611,924	0	611,924	0	0	—
吹田	249,932	18,413	268,345	1,853,691	0	1,853,691	0	0	—
大田	105,041	6,939	111,980	612,196	0	612,196	0	0	—
高槻	379,390	7,384	386,774	1,717,004	0	1,717,004	0	0	—
貝塚	179,948	8,370	188,318	799,627	0	799,627	0	0	—
守口	139,596	15,904	155,500	1,076,419	0	1,076,419	0	0	—
枚方	489,626	36,268	525,894	2,057,120	0	2,057,120	0	0	—
八尾	281,510	20,181	301,691	1,661,775	0	1,661,775	0	0	—
茨木	327,443	24,783	352,226	2,077,840	0	2,077,840	0	0	—
泉佐野	216,677	9,722	226,399	2,101,056	0	2,101,056	0	0	—
富田	194,109	8,686	202,795	576,128	0	576,128	0	0	—
寝屋川	279,872	32,739	312,611	1,613,972	0	1,613,972	294,140	—	—
河内長野	180,130	10,689	190,819	481,581	0	481,581	0	0	—
松原	162,154	4,495	166,649	901,637	0	901,637	0	0	—
大東	154,385	10,670	165,055	843,017	0	843,017	0	0	—
和泉	326,065	20,775	346,840	1,092,968	0	1,092,968	0	0	—
箕面	136,696	10,503	147,199	791,090	0	791,090	0	0	—
柏原	100,742	3,556	104,298	336,338	0	336,338	0	0	—
野市	185,210	6,630	191,840	664,148	0	664,148	0	0	—
真津	152,367	12,635	165,002	1,202,823	0	1,202,823	0	0	—
津島	116,390	8,814	125,204	1,697,525	0	1,697,525	0	0	—
石寺	68,956	7,584	76,540	312,571	0	312,571	0	0	—
大寺	88,451	2,123	90,574	406,528	0	406,528	0	0	—
東大阪	575,462	32,735	608,197	4,485,594	0	4,485,594	0	0	—
南大阪	144,268	6,748	151,016	438,903	0	438,903	0	0	—
四條	77,696	4,784	82,480	350,143	0	350,143	0	0	—
山崎	110,641	1,988	112,629	353,571	0	353,571	0	0	—
茨木	87,205	7,020	94,225	317,283	0	317,283	0	0	—
大阪	122,186	9,275	131,461	273,314	0	273,314	0	0	—
都	6,410,226	415,523	6,825,749	35,761,820	0	35,761,820	690,146	0	402,270
市計									
島本	28,349	677	29,026	97,706	0	97,706	176,466	—	—
豊能	32,768	799	33,567	45,150	0	45,150	0	0	—
能勢	37,542	573	38,115	52,119	0	52,119	0	0	—
忠岡	33,272	2,108	35,380	103,132	0	103,132	0	0	—
熊取	95,297	3,096	98,393	164,722	0	164,722	0	0	—
田尻	157,226	614	16,340	461,704	0	461,704	0	0	—
岬	38,115	3,252	41,367	84,493	0	84,493	0	0	—
子南	33,419	1,943	35,362	230,471	0	230,471	0	0	—
大河	42,482	2,315	44,797	87,356	0	87,356	0	0	—
早赤阪	16,960	49	17,009	3,448	0	3,448	0	0	—
市計									
町	373,930	15,426	389,356	1,330,301	0	1,330,301	176,466	—	—
村	6,784,156	430,949	7,215,105	37,092,121	0	37,092,121	866,612	0	402,270
市計									
府	9,566,751	663,158	10,229,909	73,189,651	0	73,189,651	867,212	0	402,270



収入済額

(単位:千円)

区分	国民健康保険税		国民健康保険料		市町村		住民税		個人均等割			
	現年課税分	滞納繰越分	合	計	現年課税分	滞納繰越分	合	計	現年課税分	滞納繰越分		
市町村名	現年課税分	滞納繰越分	合	計	現年課税分	滞納繰越分	合	計	現年課税分	滞納繰越分	合	計
大阪	—	—	—	—	266,711,858	2,109,970	268,821,828	4,166,159	59,493	4,225,652	大	4,225,652
堺	—	—	—	—	53,502,866	648,396	54,149,262	1,265,560	20,249	1,285,809	堺	1,285,809
豊中	—	—	—	—	10,394,533	124,922	10,519,455	290,512	4,644	295,156	豊	295,156
池田	—	—	—	—	33,468,329	416,758	33,885,087	666,669	8,737	675,406	池	675,406
吹上	—	—	—	—	8,078,459	103,271	8,181,730	163,093	2,382	165,475	吹	165,475
大津	—	—	—	—	31,768,192	280,252	32,048,444	592,858	6,109	598,967	大	598,967
高槻	—	—	—	—	4,464,980	53,929	4,518,909	113,024	1,607	114,631	高	114,631
箕面	—	—	—	—	23,746,568	199,450	23,946,018	568,136	5,405	573,541	箕	573,541
守口	—	—	—	—	4,652,766	71,208	4,723,974	130,707	2,320	133,027	守	133,027
枚方	—	—	—	—	8,211,868	214,762	8,426,630	214,378	6,766	221,144	枚	221,144
茨木	—	—	—	—	26,111,043	198,418	26,309,461	585,860	5,120	590,980	茨	590,980
八尾	—	—	—	—	20,814,013	203,991	21,018,004	453,016	5,152	458,168	八	458,168
野田	—	—	—	—	16,251,013	172,752	16,423,765	405,280	4,966	410,246	野	410,246
林	—	—	—	—	6,970,048	56,426	7,026,474	156,379	1,874	158,253	林	158,253
森	—	—	—	—	3,403,209	65,162	3,468,371	79,153	2,396	351,567	森	351,567
河内	—	—	—	—	7,515,790	244,539	7,760,329	179,757	9,151	188,880	河	188,880
長野	—	—	—	—	6,112,541	61,689	6,174,230	173,727	1,915	175,642	長	175,642
川	—	—	—	—	12,850,072	151,339	13,001,411	352,177	3,865	356,042	川	356,042
原	—	—	—	—	5,963,055	120,402	6,083,457	173,143	3,855	177,002	原	177,002
東	—	—	—	—	6,755,055	151,339	6,906,394	188,562	5,011	193,573	東	193,573
泉	—	—	—	—	10,612,789	111,710	10,724,499	277,891	3,192	281,083	泉	281,083
南	—	—	—	—	11,092,814	152,551	11,245,365	212,832	3,427	216,262	南	216,262
箕	—	—	—	—	3,984,780	83,952	4,068,732	111,021	4,031	415,052	箕	415,052
田	—	—	—	—	5,812,528	89,080	5,901,608	170,228	2,835	173,063	田	173,063
野	—	—	—	—	6,603,516	152,576	6,756,092	181,024	5,259	186,283	野	186,283
真	—	—	—	—	3,101,690	11,595	3,113,285	88,051	1,662	89,713	真	89,713
津	—	—	—	—	6,435,866	61,030	6,496,896	183,116	3,643	186,759	津	186,759
石	—	—	—	—	3,780,637	58,063	3,838,700	97,935	1,285	99,220	石	99,220
井	—	—	—	—	2,764,016	39,524	2,803,540	73,240	1,910	75,150	井	75,150
寺	—	—	—	—	29,873,290	398,242	30,271,532	734,240	11,910	746,150	寺	746,150
南	—	—	—	—	2,798,548	34,532	2,833,080	87,562	1,251	88,813	南	88,813
泉	—	—	—	—	3,051,020	50,026	3,101,046	84,261	1,510	85,771	泉	85,771
北	—	—	—	—	4,594,329	33,616	4,627,945	123,372	889	124,261	北	124,261
条	—	—	—	—	3,799,333	48,854	3,848,187	92,106	1,139	93,245	条	93,245
交	—	—	—	—	2,661,254	45,550	2,706,804	87,259	1,594	88,853	交	88,853
大阪	—	—	—	—	331,883,979	4,204,987	336,088,966	7,880,176	121,037	8,001,213	都	8,001,213
府	—	—	—	—	155,624,336	40,826,328	196,450,664	4,204,987	121,037	4,326,021	府	4,326,021
島	—	—	—	—	2,254,335	16,112	2,270,447	51,163	455	2,321,602	島	2,321,602
本	—	—	—	—	1,173,555	9,891	1,183,446	36,276	298	1,184,722	本	1,184,722
島	—	—	—	—	452,399	5,340	457,739	17,906	216	180,955	島	180,955
能	—	—	—	—	880,832	11,425	892,257	24,676	368	25,044	能	25,044
勢	—	—	—	—	2,286,496	25,279	2,311,775	69,616	794	70,410	勢	70,410
岡	—	—	—	—	1,127,552	3,523	1,131,075	13,407	122	13,529	岡	13,529
取	—	—	—	—	701,993	8,504	710,497	25,544	328	25,872	取	25,872
田	—	—	—	—	675,986	9,622	685,608	21,984	324	22,308	田	22,308
川	—	—	—	—	831,531	17,727	849,258	25,153	541	25,694	川	25,694
子	—	—	—	—	156,914	1,715	158,629	9,006	67	158,696	子	158,696
南	—	—	—	—	10,642,167	109,138	10,751,305	294,731	3,503	298,234	南	298,234
赤	—	—	—	—	342,526,146	4,314,125	346,840,271	8,174,907	124,540	8,299,447	赤	8,299,447
阪	—	—	—	—	662,740,870	7,070,491	669,811,361	13,606,626	204,282	13,810,908	阪	13,810,908
村	—	—	—	—	—	—	—	—	—	—	村	—
計	1,015,605	209,937	1,225,542	3,808,918	4,557,010	4,112,174	8,669,184	7,880,176	121,037	8,001,213	計	8,001,213
市	5,572,615	4,322,111	9,894,726	118,606,926	—	—	—	—	—	—	市	—
計	5,572,615	4,322,111	9,894,726	118,606,926	—	—	—	—	—	—	計	—
府	—	—	—	198,257,123	—	—	—	—	—	—	府	—

(単位:千円)

区分	所得割		退職		分		法人均等割		法人税割		計
	現年課税分	滞納繰越分	合計	滞納繰越分	合計	現年課税分	滞納繰越分	合計	現年課税分	滞納繰越分	
市町村名											
大阪府	140,316,562	1,924,997	142,241,559	1,225,136	1,225,136	18,616,461	14,895	18,631,356	103,612,676	110,585	103,723,261
大塚	42,318,744	608,765	42,927,509	401,730	401,730	2,279,269	3,120	2,282,389	7,639,293	14,262	7,653,555
豊和	8,692,963	117,759	8,810,722	92,046	92,046	434,722	2,194	436,916	1,094,436	325	1,094,761
豊田	28,231,250	391,738	28,622,988	388,556	388,556	1,128,607	13,459	1,142,066	3,451,803	2,824	3,454,627
豊池	6,685,946	97,632	6,783,578	88,080	88,080	285,179	2,983	288,162	944,241	274	944,515
吹	26,275,945	269,572	26,545,517	322,900	322,900	1,160,686	989	1,161,675	3,738,703	3,582	3,742,285
吹	3,544,745	50,417	3,595,162	36,447	36,447	256,751	606	257,357	550,460	1,299	551,759
吹	19,684,842	187,286	19,872,128	172,950	172,950	795,601	5,927	797,528	2,697,989	832	2,698,821
高機	3,813,444	67,687	3,881,131	29,689	29,689	202,420	961	203,381	506,195	240	506,435
高機	6,498,199	201,227	6,699,426	41,969	41,969	494,046	2,091	496,137	1,005,045	4,678	1,009,723
守	21,740,484	190,007	21,930,491	195,926	195,926	720,273	626	720,899	3,064,426	2,665	3,067,091
守	17,079,427	194,228	17,273,655	168,438	168,438	723,652	1,017	724,669	2,557,918	3,594	2,561,512
枚	13,153,768	161,176	13,314,944	153,817	153,817	716,959	1,759	718,718	1,975,606	4,851	1,980,457
枚	4,413,540	52,284	4,465,824	41,138	41,138	447,265	2,198	449,463	1,952,864	70	1,952,934
泉	5,818,758	85,495	5,904,253	57,939	57,939	193,262	2,273	195,535	352,912	4,998	357,910
泉	10,574,006	231,247	10,805,253	68,007	68,007	562,098	1,210	563,308	1,361,791	2,931	1,364,722
豊	5,401,050	56,963	5,458,013	69,487	69,487	198,593	1,211	199,804	339,171	1,580	340,751
豊	5,017,361	110,408	5,127,769	60,162	60,162	253,582	2,014	255,596	519,434	4,125	523,559
河	5,357,399	142,363	5,499,762	42,898	42,898	354,941	1,160	356,101	855,313	2,805	858,118
河	8,961,431	102,930	9,064,361	84,601	84,601	453,722	1,846	455,568	919,745	3,742	923,487
泉	9,826,993	143,447	9,970,440	123,130	123,130	362,186	1,953	364,139	690,803	3,724	694,527
泉	3,318,307	77,775	3,396,082	41,183	41,183	129,996	2,070	132,066	425,456	76	425,532
野	4,981,956	82,972	5,064,928	44,629	44,629	198,843	986	199,829	461,501	2,287	463,788
野	4,957,668	144,037	5,101,705	20,336	20,336	435,370	975	436,345	1,029,454	2,305	1,031,759
真	4,145,640	109,347	4,254,987	23,639	23,639	354,244	488	354,732	1,797,866	2,477	1,800,343
真	2,979,932	56,234	3,036,166	29,360	29,360	163,648	862	164,510	431,587	2,272	433,869
石	3,198,139	46,536	3,244,675	28,379	28,379	132,607	3,138	135,745	351,956	7,104	359,060
寺	22,742,691	368,911	23,111,602	197,498	197,498	1,543,667	3,991	1,547,658	4,852,692	13,430	4,866,122
東	2,236,044	31,926	2,267,970	18,508	18,508	179,125	551	179,676	261,285	804	262,089
東	2,656,732	46,637	2,703,369	25,517	25,517	129,661	1,872	131,533	180,366	7	180,373
四	4,181,923	29,916	4,211,839	32,385	32,385	121,555	1,177	122,732	167,479	1,634	169,113
交	3,397,848	46,980	3,444,828	64,249	64,249	104,827	683	105,510	204,552	52	204,604
大阪	2,349,654	42,914	2,392,568	24,807	24,807	71,457	730	72,187	152,884	312	153,196
阪											
都	271,800,085	3,938,051	275,738,136	2,788,670	2,788,670	13,307,785	64,000	13,371,785	38,895,933	81,899	38,977,832
市											
島	1,712,450	15,273	1,727,723	14,813	14,813	58,468	57	58,525	432,254	327	432,581
島	1,097,169	9,025	1,106,194	15,066	15,066	23,923	568	24,491	17,187	0	17,187
能	394,632	4,846	399,478	4,079	4,079	19,065	250	19,315	20,796	28	20,824
能	680,171	10,959	691,130	3,852	3,852	47,059	108	47,167	128,926	0	128,926
忠	2,116,896	24,143	2,141,039	17,567	17,567	46,780	160	46,940	53,204	182	53,386
忠	372,926	3,401	376,327	4,716	4,716	58,613	0	58,613	682,606	0	682,606
熊	619,786	7,966	627,752	4,169	4,169	32,849	122	32,971	23,814	88	23,902
取	623,586	9,175	632,761	4,585	4,585	17,170	100	17,270	13,246	23	13,269
取	753,671	16,215	769,886	11,858	11,858	26,803	494	27,297	25,904	477	26,381
田	207,771	1,542	209,313	1,672	1,672	13,932	100	14,032	26,779	6	26,785
田											
岬	8,579,058	102,545	8,681,603	82,377	82,377	343,662	1,959	345,621	1,424,716	1,131	1,425,847
岬	280,378,143	4,040,596	284,418,739	2,871,047	2,871,047	13,651,447	65,959	13,717,406	40,320,649	83,030	40,403,679
河	463,014,449	6,574,358	469,588,807	4,497,913	4,497,913	34,547,177	83,974	34,631,151	151,572,618	207,877	151,780,495
千											
早											
阪											
市											
計											
町											
村											
計											
府											



(単位:千円)

区分	固定資産税		純資産税		固定資産税		土地		地		家		合 計
	現年課税分	滞納繰越分	合 計	現年課税分	滞納繰越分	合 計	現年課税分	滞納繰越分	合 計	現年課税分	滞納繰越分	合 計	
市町村名													
大阪	274,473,083	1,235,908	275,708,991	273,765,162	1,235,908	275,001,070	104,069,263	544,183	104,613,446	133,926,096	673,844	134,599,940	
堺	55,514,445	616,690	56,131,135	54,602,068	616,690	55,218,758	22,253,403	313,567	22,566,970	21,781,960	299,999	22,081,959	
岸和田	9,959,659	101,807	10,061,466	9,883,304	101,807	9,785,111	4,053,735	49,668	4,103,403	4,163,518	49,729	4,213,247	
豊中	24,259,193	329,652	24,588,845	24,053,384	329,652	24,383,036	9,790,911	140,914	9,931,825	11,501,910	165,570	11,667,480	
池田	6,085,153	115,931	6,201,084	6,071,954	115,931	6,187,885	2,693,970	51,348	2,749,318	2,680,015	51,081	2,731,096	
吹上	24,655,927	189,730	24,845,657	23,981,833	189,730	24,171,563	9,334,735	84,615	9,416,350	11,811,205	101,300	11,912,506	
泉大津	5,122,842	80,747	5,203,589	4,649,816	80,747	4,730,563	1,904,480	33,072	1,937,552	2,017,229	35,031	2,052,260	
高槻	18,907,317	120,378	19,027,695	18,657,563	120,378	18,777,941	7,915,055	58,168	7,973,223	8,375,073	61,099	8,436,146	
貝塚	4,881,280	96,678	4,977,958	4,674,258	96,678	4,770,936	1,571,739	40,637	1,612,376	2,167,580	56,041	2,223,621	
守口	9,076,860	156,421	9,233,281	8,879,923	156,421	9,030,344	3,571,144	75,306	3,646,450	3,943,074	80,034	4,023,108	
枚方	20,929,641	127,973	21,057,614	20,591,528	127,973	20,719,501	8,273,336	51,418	8,324,754	9,861,626	61,288	9,922,914	
茨木	18,300,648	110,785	18,411,433	18,044,533	110,785	18,155,318	7,888,737	54,391	7,945,128	8,495,725	54,784	8,540,513	
八尾	15,897,026	154,645	16,051,671	15,618,207	154,645	15,772,852	7,104,722	70,349	7,175,071	6,519,040	64,548	6,583,588	
泉佐野	9,910,898	51,011	9,961,909	9,425,996	51,011	9,477,007	3,473,909	24,687	3,498,596	3,654,705	25,685	3,680,390	
富田	4,985,830	99,745	5,085,575	4,877,147	99,745	4,976,892	1,973,776	39,830	2,013,606	2,305,531	47,362	2,352,893	
寝屋川	11,045,066	207,736	11,252,802	10,758,472	207,736	10,966,208	4,665,923	96,045	4,763,153	5,024,637	103,429	5,128,066	
河内長野	4,388,733	42,169	4,430,902	4,317,734	42,169	4,359,903	1,617,548	16,776	1,634,324	2,113,724	20,635	2,134,359	
松原	5,233,937	92,334	5,326,271	5,194,176	92,334	5,286,510	2,497,863	47,522	2,545,385	2,151,005	39,394	2,190,399	
東大阪	7,259,639	91,461	7,351,100	7,113,883	91,461	7,205,344	3,185,954	40,682	3,226,636	3,114,838	39,749	3,154,587	
和泉	9,050,726	134,961	9,185,687	8,949,296	134,961	9,084,257	3,386,584	51,072	3,437,666	4,476,919	67,515	4,544,434	
箕面	8,935,980	137,226	9,073,206	8,910,690	137,226	9,047,726	4,178,282	64,348	4,242,630	3,986,752	61,398	4,048,150	
柏原	3,471,247	72,780	3,544,027	3,446,133	72,780	3,518,913	1,396,227	30,024	1,388,485	2,074,789	41,882	2,116,671	
羽曳野	4,642,426	91,724	4,734,150	4,596,796	91,724	4,688,520	2,038,428	41,148	2,079,576	2,047,889	42,103	2,090,772	
真野	7,832,680	123,676	7,956,356	7,716,181	123,676	7,841,857	3,611,853	62,966	3,674,819	3,049,279	42,103	3,134,902	
門真	8,631,404	73,749	8,705,153	8,570,932	73,749	8,644,681	4,029,514	64,672	4,064,186	3,692,427	22,796	2,672,067	
津島	5,106,322	53,906	5,160,228	5,045,753	53,906	5,099,659	2,236,330	26,803	2,263,133	1,368,154	16,398	1,384,552	
石寺	2,872,818	39,360	2,912,178	2,840,209	39,360	2,879,569	1,268,501	19,876	1,288,377	1,308,637	19,423	1,328,060	
高石	31,379,420	315,395	31,694,815	31,049,777	315,395	31,365,172	15,214,432	171,880	15,386,312	12,564,108	141,938	12,706,046	
藤井寺	4,739,037	46,244	4,785,281	4,606,859	46,244	4,653,103	1,904,439	19,117	1,923,566	1,653,880	16,602	1,670,482	
東大阪	2,697,491	35,228	2,732,719	2,683,717	35,228	2,718,945	1,130,274	15,552	1,145,826	1,257,295	15,967	1,273,262	
四條	3,503,533	22,775	3,526,308	3,450,998	22,775	3,473,773	1,454,732	9,601	1,464,333	1,542,899	10,182	1,553,081	
交野	2,689,814	48,159	2,737,973	2,657,688	48,159	2,705,847	1,130,506	20,414	1,151,020	1,264,592	22,224	1,286,816	
大阪	1,950,215	49,657	1,999,872	1,894,687	49,657	1,944,344	648,885	19,671	668,556	989,152	29,986	1,019,138	
都府	298,402,762	3,414,043	301,816,805	293,009,237	3,414,043	296,423,280	125,116,624	1,562,572	126,679,196	128,907,284	1,595,687	130,502,971	
島本	1,858,495	9,608	1,868,103	1,832,446	9,608	1,842,054	658,829	4,294	663,123	815,422	5,314	820,736	
豊能	650,759	5,828	656,587	650,759	5,828	656,587	190,304	1,704	192,008	326,197	2,922	329,119	
豊能	627,757	9,829	637,586	627,757	9,829	637,586	118,406	3,399	121,805	223,738	6,430	230,168	
忠良	1,064,883	17,508	1,082,391	1,053,760	17,508	1,071,268	510,900	9,455	520,355	392,302	6,871	399,173	
熊取	2,863,176	24,081	2,887,257	2,825,254	24,081	2,852,667	570,788	8,903	579,691	704,872	12,004	717,565	
田尻	1,191,271	11,643	1,202,914	1,187,665	11,643	1,199,308	454,912	5,201	460,113	421,954	4,543	466,457	
岬	508,245	11,388	519,633	509,245	11,388	519,633	196,057	5,011	201,640	249,489	6,377	255,859	
大河	579,076	71,660	650,736	579,076	71,660	579,076	197,233	24,407	221,680	298,398	36,927	335,325	
千早	248,359	2,105	248,464	248,359	2,105	248,464	74,327	619	74,946	122,827	1,061	123,888	
町村	11,145,873	165,063	11,310,936	11,055,166	165,063	11,220,229	4,466,590	63,953	4,530,543	4,324,753	84,801	4,409,554	
市	309,548,635	3,579,106	313,127,741	304,064,403	3,579,106	307,643,509	129,583,214	1,626,525	131,209,739	133,232,037	1,680,488	134,912,525	
府	639,536,163	5,431,704	644,967,867	632,431,633	5,431,704	637,863,337	255,905,880	2,484,275	258,390,155	288,940,093	2,654,331	291,594,424	



(単位:千円)

区 分	特 別 土 地 保 有 税		法 定 外 普 通 税		入 湯		業 所 税	
	現年課税分	滞納繰越分	合 計	現年課税分	滞納繰越分	合 計	現年課税分	滞納繰越分
市町村名								
大阪	0	0	0	—	—	—	27,240,825	22,840
堺	0	0	0	—	—	0	4,646,653	10,402
田	0	0	0	—	—	7,385	—	—
和	0	0	0	—	—	0	—	—
豊	0	0	0	—	—	0	1,020,127	3,187
池	0	0	0	—	—	5,360	—	—
吹	0	0	0	—	—	23,779	998,369	0
大	0	0	0	—	—	—	—	—
津	0	0	0	—	—	10,281	1,091,601	5,879
市	0	0	0	—	—	1,598	—	—
市	0	0	0	—	—	0	730,354	0
市	0	0	0	—	—	0	1,375,684	465
市	0	0	0	—	—	0	—	—
市	0	137,556	137,556	—	—	0	—	—
市	0	0	0	—	—	21,417	—	—
市	0	0	0	402,270	402,270	9,310	—	—
市	0	0	0	—	—	3,977	—	—
市	0	0	0	—	—	22,256	—	—
市	0	0	0	—	—	2,812	—	—
市	0	0	0	—	—	862	—	—
市	0	0	0	—	—	2,133	—	—
市	0	0	0	—	—	—	—	—
市	0	0	0	—	—	68,883	—	—
市	0	0	0	—	—	—	—	—
市	0	0	0	—	—	28,010	—	—
市	0	0	0	—	—	26,912	—	—
市	0	0	0	—	—	0	—	—
市	0	0	0	—	—	—	—	—
市	0	0	0	—	—	—	—	—
市	0	0	0	—	—	0	—	—
市	0	0	0	—	—	0	—	—
市	0	0	0	—	—	0	—	—
市	0	0	0	—	—	0	—	—
市	0	0	0	—	—	1,905	—	—
市	0	0	0	—	—	—	—	—
市	0	0	0	—	—	1,743	—	—
市	0	0	0	—	—	—	—	—
市	0	0	0	—	—	0	—	—
市	0	258,450	258,450	—	—	0	—	—
市	0	396,006	396,006	402,270	402,270	238,623	7,398,311	13,668
計	0	396,006	396,006	402,270	402,270	238,623	7,398,311	13,668
市	0	0	0	—	—	—	—	—
町	0	0	0	—	—	—	—	—
町	0	0	0	—	—	6,799	—	—
町	0	0	0	—	—	—	—	—
町	0	0	0	—	—	—	—	—
町	0	0	0	—	—	—	—	—
町	0	0	0	—	—	—	—	—
町	0	0	0	—	—	—	—	—
町	0	0	0	—	—	—	—	—
町	0	0	0	—	—	423	—	—
町	0	0	0	—	—	258	—	—
町	0	0	0	—	—	—	—	—
村	0	0	0	—	—	—	—	—
計	0	0	0	—	—	7,480	—	—
計	0	396,006	396,006	402,270	402,270	246,103	7,398,311	13,668
計	0	396,006	396,006	402,270	402,270	246,103	39,285,789	46,910
府	0	396,006	396,006	402,270	402,270	246,103	39,285,789	46,910
府	0	396,006	396,006	402,270	402,270	246,103	39,285,789	46,910

(単位:千円)

区分	都市計画税		法定外目的税		合計		国民健康保険税		国民健康保険料				
	現年課税分	滞納繰越分	合計	滞納繰越分	合計	現年課税分	滞納繰越分	合計	現年課税分	滞納繰越分			
市町村名	現年課税分	滞納繰越分	合計	滞納繰越分	合計	現年課税分	滞納繰越分	合計	現年課税分	滞納繰越分	合計		
大阪	55,687,374	291,079	55,978,453	—	55,978,453	655,788,855	3,684,621	659,473,476	—	—	54,223,293	3,985,285	58,208,578
堺	10,183,452	141,890	10,325,342	—	10,325,342	130,946,852	1,434,127	132,380,979	—	—	17,211,899	1,053,727	18,265,626
和歌山	1,936,847	21,167	1,958,014	—	1,958,014	24,179,368	255,113	24,434,481	—	—	4,511,100	335,985	4,847,085
田原	5,641,573	81,671	5,723,244	—	5,723,244	67,211,344	837,287	68,048,631	—	—	7,689,781	407,733	8,097,514
豊中	1,390,566	26,741	1,417,307	—	1,417,307	16,273,732	248,713	16,522,445	—	—	2,291,089	147,854	2,438,943
池田	5,476,971	48,350	5,525,321	—	5,525,321	65,017,540	522,164	65,539,704	—	—	7,289,704	468,825	7,758,548
吹上	961,228	16,933	978,161	—	978,161	11,262,965	153,227	11,416,192	—	—	1,406,402	110,717	1,517,119
高槻	3,899,167	28,615	3,927,782	—	3,927,782	49,744,215	360,754	50,104,969	—	—	7,469,569	623,097	8,092,666
箕面	858,456	18,713	877,169	—	877,169	11,368,299	189,442	11,557,741	—	—	1,698,062	141,416	1,839,478
守口	1,846,456	38,245	1,884,701	—	1,884,701	21,074,758	412,991	21,487,749	—	—	3,123,737	390,948	3,514,685
枚方	4,509,072	28,101	4,537,173	—	4,537,173	55,456,825	368,276	55,825,101	—	—	7,786,376	518,736	8,305,112
八尾	3,784,063	26,320	3,810,383	—	3,810,383	44,832,327	483,072	45,315,399	—	—	5,888,775	452,445	6,341,220
河内長野	3,312,675	33,037	3,345,712	—	3,345,712	37,873,464	366,444	38,239,908	—	—	6,346,692	368,661	6,715,353
泉佐野	1,408,955	9,956	1,418,911	—	1,418,911	21,013,752	121,526	21,135,278	—	—	2,072,401	130,837	2,203,238
富田	966,896	19,485	986,381	—	986,381	13,264,266	217,227	13,481,493	—	—	2,586,648	141,988	2,728,636
富田	2,424,984	51,409	2,476,393	—	2,476,393	28,220,790	509,412	28,730,202	—	—	4,740,082	310,372	5,050,454
河内長野	905,057	9,105	914,162	—	914,162	12,067,210	115,072	12,182,282	—	—	2,732,662	128,568	2,861,230
松原	1,153,803	21,572	1,175,375	—	1,175,375	13,411,734	237,999	13,649,733	—	—	2,885,113	216,192	3,101,305
和泉	1,513,990	19,324	1,533,314	—	1,533,314	16,523,782	266,045	16,789,827	—	—	2,696,156	371,923	3,068,079
和泉	1,844,953	28,309	1,873,262	—	1,873,262	22,918,439	281,151	23,199,590	—	—	3,846,276	201,511	4,047,787
和泉	2,136,678	32,733	2,169,411	—	2,169,411	23,176,896	324,897	23,501,733	—	—	3,135,247	285,165	3,420,412
箕面	690,400	15,172	705,572	0	705,572	8,581,115	173,774	8,754,889	—	—	1,647,775	84,813	1,732,475
羽曳野	993,484	19,409	1,012,893	—	1,012,893	12,321,292	203,561	12,524,853	—	—	2,514,061	127,232	2,641,293
門真	1,595,378	25,775	1,621,153	—	1,621,153	17,407,278	306,283	17,713,561	—	—	2,753,944	314,869	3,068,813
津田	1,606,267	13,630	1,619,897	—	1,619,897	18,483,043	206,564	18,689,607	—	—	2,016,833	120,556	2,137,389
高石	880,944	10,535	891,479	—	891,479	10,028,936	127,218	10,156,154	—	—	1,325,907	45,300	1,371,207
藤井寺	674,301	10,375	684,676	—	684,676	7,819,890	109,106	7,928,996	—	—	1,421,566	81,815	1,503,401
東山	6,730,124	76,096	6,806,220	—	6,806,220	75,207,870	802,295	76,010,165	—	—	10,672,662	730,876	11,403,538
泉南	700,423	7,836	708,259	—	708,259	8,782,926	90,444	8,873,370	—	—	1,393,161	82,415	1,475,576
四條	537,491	7,640	545,131	—	545,131	6,713,827	94,076	6,807,903	—	—	1,171,491	102,257	1,273,748
交野	749,473	5,756	755,229	—	755,229	9,310,507	62,943	9,373,450	—	—	1,608,585	173,712	1,782,287
大阪	363,051	6,489	369,540	—	369,540	7,254,859	105,979	7,360,838	—	—	1,293,077	113,751	1,406,828
阪南	390,072	10,789	400,861	—	400,861	5,393,716	367,053	5,760,769	—	—	1,360,195	93,692	1,453,887
都府	61,883,798	769,288	62,653,086	0	62,653,086	742,196,905	8,920,108	751,117,013	4,089,317	454,375	105,285,738	7,369,923	112,655,661
島本	357,314	2,102	359,416	—	359,416	4,595,806	28,127	4,623,933	—	—	721,432	25,497	746,929
豊能	—	—	—	—	—	1,901,718	16,155	1,917,873	683,541	13,405	696,946	—	—
忠孝	—	—	—	—	—	1,176,285	15,446	1,191,731	297,640	25,296	322,936	—	—
熊田	223,943	3,996	227,939	—	227,939	2,305,040	33,624	2,338,664	—	—	358,641	34,127	392,768
岬	—	—	—	—	—	4,100,293	50,515	4,150,808	—	—	1,161,411	51,052	1,212,463
大河	—	—	—	—	—	4,467,903	5,218	4,473,121	—	—	136,797	6,691	143,488
千早	—	—	—	—	—	2,014,738	20,831	2,035,569	—	—	429,371	15,809	445,180
赤阪	—	—	—	—	—	1,447,638	21,535	1,469,173	—	—	316,524	16,405	332,929
市村計	581,257	6,098	587,355	—	587,355	24,073,648	285,663	24,359,311	981,181	38,701	1,019,882	173,077	3,803,756
市町村計	62,465,055	775,386	63,240,441	0	63,240,441	766,270,553	9,205,771	775,476,324	5,070,498	493,076	108,916,417	7,543,000	116,459,417
府計	128,335,681	1,208,355	129,544,036	0	129,544,036	1,553,006,280	14,324,519	1,567,330,799	5,070,498	493,076	180,351,609	12,582,012	192,933,621



※「法人均等割」「法人税割」「法人税割」の徴収率について・・・決算統計上、還付未済額を収入済額として計上するため、収入済額が調定済額を上回る場合がある。

区分	法人均等割		法人税割		割		固		純		定		計
	現年課税分	滞納繰越分	合計	現年課税分	滞納繰越分	合計	現年課税分	滞納繰越分	合計	現年課税分	滞納繰越分	合計	
市町村名													
大阪市	99.8%	13.1%	99.3%	99.7%	13.1%	99.0%	99.6%	34.5%	98.8%	99.6%	34.5%	98.8%	98.8%
堺市	99.9%	14.2%	99.1%	99.9%	14.2%	98.8%	99.3%	45.1%	98.0%	99.3%	45.1%	98.0%	98.0%
岸和田市	99.3%	36.4%	98.5%	100.6%	62.9%	100.6%	99.2%	37.9%	97.6%	99.2%	37.9%	97.6%	97.5%
豊中市	99.9%	23.0%	96.1%	99.8%	23.0%	99.6%	99.0%	32.4%	96.3%	99.0%	32.4%	96.3%	96.3%
池田市	99.5%	34.3%	97.6%	99.9%	44.7%	99.8%	99.0%	30.9%	95.1%	99.0%	30.9%	95.1%	95.1%
吹田市	99.9%	16.3%	99.5%	99.9%	16.3%	99.4%	99.5%	31.5%	97.9%	99.5%	31.5%	97.9%	97.8%
大津市	99.7%	30.7%	99.2%	99.7%	30.7%	99.2%	99.0%	53.6%	97.7%	99.0%	53.6%	97.7%	97.5%
高槻市	99.9%	45.7%	99.0%	99.9%	45.7%	99.9%	99.7%	46.3%	99.0%	99.7%	46.3%	99.0%	99.0%
貝塚市	99.8%	44.1%	99.2%	100.2%	44.0%	100.1%	99.0%	40.8%	96.4%	99.0%	40.8%	96.4%	96.2%
守口市	99.8%	28.0%	98.8%	99.7%	27.9%	98.5%	99.2%	37.3%	96.5%	99.2%	37.3%	96.5%	96.4%
枚方市	99.9%	15.0%	99.4%	99.9%	15.0%	99.4%	99.6%	26.4%	97.9%	99.6%	26.4%	97.9%	97.9%
八尾市	100.0%	9.5%	98.2%	100.0%	9.5%	98.2%	99.4%	21.0%	97.2%	99.4%	21.0%	97.2%	97.2%
八尾市	99.9%	5.2%	95.7%	99.5%	5.2%	95.7%	99.3%	33.6%	97.4%	99.3%	33.6%	97.4%	97.4%
泉佐野市	99.9%	32.0%	98.9%	99.9%	32.3%	99.9%	99.6%	32.8%	98.5%	99.6%	32.8%	98.5%	98.5%
富田町	99.6%	68.1%	99.0%	99.6%	68.1%	99.6%	99.0%	40.1%	96.2%	99.0%	40.1%	96.2%	96.2%
寝屋川市	99.6%	12.7%	98.2%	99.6%	12.7%	98.2%	98.6%	23.3%	93.0%	98.6%	23.3%	93.0%	92.9%
河内長野市	99.6%	15.3%	96.4%	99.6%	15.3%	97.1%	99.4%	19.0%	95.5%	99.4%	19.0%	95.5%	95.5%
松原市	99.7%	37.4%	98.4%	99.7%	37.4%	98.4%	98.4%	39.6%	96.3%	98.4%	39.6%	96.3%	96.3%
東大阪市	100.0%	29.4%	99.2%	100.0%	29.4%	99.2%	99.5%	42.4%	97.8%	99.5%	42.4%	97.8%	97.8%
東大阪市	99.7%	31.5%	98.9%	99.7%	31.5%	98.9%	99.3%	37.2%	96.9%	99.3%	37.2%	96.9%	96.9%
和泉市	99.6%	22.3%	97.8%	99.6%	22.3%	97.8%	99.0%	33.8%	96.3%	99.1%	33.8%	96.3%	96.3%
柏原市	98.8%	34.1%	95.9%	99.6%	17.8%	95.9%	98.8%	46.2%	96.5%	98.7%	46.2%	96.5%	96.5%
羽曳野市	99.3%	10.4%	95.2%	99.3%	10.4%	95.2%	98.4%	28.4%	94.0%	98.4%	28.4%	94.0%	93.9%
真野市	99.7%	21.3%	98.9%	99.7%	21.3%	98.9%	99.0%	31.9%	95.9%	99.0%	31.9%	95.9%	95.9%
津市	100.4%	18.4%	99.7%	100.4%	18.4%	99.7%	99.3%	39.8%	98.0%	99.3%	39.8%	98.0%	98.0%
津市	99.2%	16.9%	96.8%	99.2%	16.9%	96.8%	99.2%	24.3%	96.1%	99.1%	24.3%	96.0%	96.0%
石寺町	99.2%	40.7%	96.0%	95.7%	26.1%	90.9%	98.6%	27.9%	95.4%	98.6%	27.9%	95.3%	95.3%
井阪町	99.3%	21.8%	99.0%	99.8%	21.8%	99.0%	98.6%	42.5%	98.3%	99.6%	42.5%	98.3%	98.3%
東泉町	99.8%	25.5%	99.0%	99.8%	25.5%	99.0%	98.4%	17.5%	94.2%	98.4%	17.5%	94.1%	94.1%
南泉町	99.0%	26.4%	95.3%	99.8%	0.8%	99.4%	99.2%	30.6%	96.4%	99.2%	30.6%	96.4%	96.4%
四條市	99.6%	35.3%	97.9%	100.0%	54.7%	99.2%	99.8%	35.3%	98.6%	99.8%	35.3%	98.6%	98.6%
交野市	99.6%	29.4%	98.1%	100.0%	57.8%	100.0%	98.7%	21.8%	93.0%	98.7%	21.8%	92.9%	92.9%
大阪府	99.5%	26.7%	96.8%	99.5%	26.7%	96.8%	97.9%	34.8%	93.7%	97.8%	34.8%	93.5%	93.5%
都府	99.7%	23.2%	98.1%	99.8%	18.0%	98.8%	99.3%	32.5%	97.0%	99.2%	32.5%	96.9%	96.9%
島本町	99.8%	14.7%	99.2%	100.1%	14.8%	99.6%	99.7%	25.2%	98.2%	99.6%	25.2%	98.1%	98.1%
豊能町	98.0%	44.1%	95.2%	98.6%	0.0%	78.1%	99.1%	29.4%	97.0%	99.1%	29.4%	97.0%	97.0%
能勢町	99.0%	14.3%	91.9%	100.0%	16.8%	99.3%	99.0%	23.4%	94.3%	99.0%	23.4%	94.3%	94.3%
忠孝町	99.7%	14.2%	98.4%	99.7%	0.0%	99.7%	99.1%	25.9%	94.8%	99.1%	25.9%	94.8%	94.8%
熊取町	99.3%	32.0%	98.6%	100.0%	32.2%	99.3%	98.8%	28.7%	95.3%	98.8%	28.7%	95.2%	95.2%
田尻町	99.5%	0.0%	99.7%	100.0%	0.0%	100.0%	99.9%	27.4%	99.8%	99.9%	27.4%	99.8%	99.8%
岬町	99.5%	10.9%	96.6%	100.0%	10.9%	97.1%	98.9%	13.7%	93.3%	98.9%	13.7%	93.2%	93.2%
大河町	100.0%	25.3%	97.3%	100.0%	82.1%	100.0%	98.3%	53.5%	96.6%	98.3%	53.5%	96.6%	96.6%
南河内町	99.0%	60.5%	93.9%	99.9%	61.1%	98.8%	97.9%	46.0%	87.1%	97.9%	46.0%	87.1%	87.1%
千早赤阪村	100.0%	100.0%	100.0%	100.0%	100.0%	100.0%	99.8%	38.6%	98.4%	99.8%	38.6%	98.4%	98.4%
町村計	99.5%	27.1%	98.0%	100.0%	12.4%	99.4%	99.2%	31.5%	96.2%	99.2%	31.5%	96.2%	96.2%
市町村計	99.7%	23.3%	98.1%	99.8%	17.9%	98.8%	99.3%	32.4%	97.0%	99.2%	32.4%	96.9%	96.9%
府計	99.8%	20.0%	98.8%	99.7%	14.7%	98.9%	99.4%	34.0%	97.8%	99.4%	34.0%	97.8%	97.8%

※「償却資産」の徴収率について・・・決算統計上、還付未済額を収入済額として計上するため、収入済額が課定済額を上回る場合がある。

区分	地		家		屋		償		却		資		産		交		付		金		
	現年課税分	滞納繰越分	合計	現年課税分	滞納繰越分	合計	現年課税分	滞納繰越分	合計	現年課税分	滞納繰越分	合計	現年課税分	滞納繰越分	合計	現年課税分	滞納繰越分	合計	現年課税分	滞納繰越分	合計
市町村名																					
大阪	99.6%	34.8%	98.6%	99.6%	98.7%	96.7%	99.9%	34.8%	99.9%	99.9%	98.7%	99.9%	23.9%	99.8%	100.0%	100.0%	99.8%	0.0%	100.0%	100.0%	100.0%
堺	99.2%	46.3%	97.6%	99.1%	97.6%	97.6%	99.9%	46.3%	99.9%	99.9%	97.6%	99.9%	7.5%	99.6%	100.0%	100.0%	99.6%	0.0%	100.0%	100.0%	100.0%
岸和田	99.0%	37.4%	97.1%	99.0%	97.1%	97.1%	99.8%	37.4%	99.8%	99.8%	97.1%	99.8%	91.0%	99.9%	100.0%	100.0%	99.9%	0.0%	100.0%	100.0%	100.0%
豊中	98.9%	31.1%	95.9%	98.8%	95.9%	95.9%	98.8%	31.1%	98.8%	98.8%	95.9%	98.8%	69.5%	99.4%	100.0%	100.0%	99.4%	0.0%	100.0%	100.0%	100.0%
池田	99.0%	30.9%	95.1%	99.0%	95.1%	95.1%	99.0%	30.9%	99.0%	99.0%	95.1%	99.0%	30.9%	99.0%	100.0%	100.0%	99.0%	0.0%	100.0%	100.0%	100.0%
吹田	99.4%	31.2%	97.5%	99.4%	97.5%	97.5%	99.4%	31.2%	99.4%	99.4%	97.5%	99.4%	71.6%	100.4%	100.0%	100.0%	100.4%	0.0%	100.0%	100.0%	100.0%
泉大津	98.9%	53.6%	97.5%	98.9%	97.5%	97.5%	98.9%	53.6%	98.9%	98.9%	97.5%	98.9%	53.6%	97.5%	100.0%	100.0%	97.5%	0.0%	100.0%	100.0%	100.0%
高槻	99.6%	46.2%	98.8%	99.6%	98.8%	98.8%	99.6%	46.2%	99.6%	99.6%	98.8%	99.6%	0.0%	100.0%	100.0%	100.0%	100.0%	0.0%	100.0%	100.0%	100.0%
貝塚	98.7%	40.8%	95.3%	99.1%	95.3%	95.3%	99.1%	40.8%	99.1%	99.1%	95.3%	99.1%	1.9%	95.5%	100.0%	100.0%	95.5%	0.0%	100.0%	100.0%	100.0%
守口	99.1%	43.0%	96.5%	99.6%	96.5%	96.5%	99.6%	43.0%	99.6%	99.6%	96.5%	99.6%	26.4%	97.9%	100.0%	100.0%	97.9%	0.0%	100.0%	100.0%	100.0%
枚方	99.6%	26.4%	97.9%	99.6%	97.9%	97.9%	99.6%	26.4%	99.6%	99.6%	97.9%	99.6%	26.4%	97.9%	100.0%	100.0%	97.9%	0.0%	100.0%	100.0%	100.0%
茨木	99.3%	21.0%	97.4%	99.3%	97.4%	97.4%	99.3%	21.0%	99.3%	99.3%	97.4%	99.3%	33.6%	99.9%	100.0%	100.0%	99.9%	0.0%	100.0%	100.0%	100.0%
八尾	99.3%	33.6%	97.4%	99.3%	97.4%	97.4%	99.3%	33.6%	99.3%	99.3%	97.4%	99.3%	33.6%	99.9%	100.0%	100.0%	99.9%	0.0%	100.0%	100.0%	100.0%
泉佐野	99.4%	32.7%	98.0%	99.4%	98.0%	98.0%	99.4%	32.7%	99.4%	99.4%	98.0%	99.4%	46.8%	99.9%	100.0%	100.0%	99.9%	0.0%	100.0%	100.0%	100.0%
富田	98.9%	40.1%	96.2%	98.9%	96.2%	96.2%	98.9%	40.1%	98.9%	98.9%	96.2%	98.9%	40.1%	96.4%	100.0%	100.0%	96.4%	0.0%	100.0%	100.0%	100.0%
寝屋川	98.5%	23.3%	92.5%	98.5%	92.5%	92.5%	98.5%	23.3%	98.5%	98.5%	92.5%	98.5%	23.3%	96.5%	100.0%	100.0%	96.5%	0.0%	100.0%	100.0%	100.0%
河内長野	99.4%	19.0%	95.2%	99.4%	95.2%	95.2%	99.4%	19.0%	99.4%	99.4%	95.2%	99.4%	19.0%	96.1%	100.0%	100.0%	96.1%	0.0%	100.0%	100.0%	100.0%
松原	98.7%	39.1%	96.0%	98.7%	96.0%	96.0%	98.7%	39.1%	98.7%	98.7%	96.0%	98.7%	50.4%	98.8%	100.0%	100.0%	98.8%	0.0%	100.0%	100.0%	100.0%
大東	99.4%	42.4%	97.8%	99.4%	97.8%	97.8%	99.4%	42.4%	99.4%	99.4%	97.8%	99.4%	42.4%	97.7%	100.0%	100.0%	97.7%	0.0%	100.0%	100.0%	100.0%
和泉	99.3%	37.2%	96.9%	99.3%	96.9%	96.9%	99.3%	37.2%	99.3%	99.3%	96.9%	99.3%	37.2%	96.9%	100.0%	100.0%	96.9%	0.0%	100.0%	100.0%	100.0%
東大阪	99.1%	33.8%	96.3%	99.1%	96.3%	96.3%	99.1%	33.8%	99.1%	99.1%	96.3%	99.1%	33.8%	96.3%	100.0%	100.0%	96.3%	0.0%	100.0%	100.0%	100.0%
羽曳野	98.7%	46.1%	96.4%	98.7%	96.4%	96.4%	98.7%	46.1%	98.7%	98.7%	96.4%	98.7%	46.1%	96.9%	100.0%	100.0%	96.9%	0.0%	100.0%	100.0%	100.0%
真野	98.4%	28.0%	93.8%	98.4%	93.8%	93.8%	98.4%	28.0%	98.4%	98.4%	93.8%	98.4%	31.8%	95.0%	100.0%	100.0%	95.0%	0.0%	100.0%	100.0%	100.0%
津田	99.0%	31.2%	95.4%	99.0%	95.4%	95.4%	99.0%	31.2%	99.0%	99.0%	95.4%	99.0%	36.6%	96.0%	100.0%	100.0%	96.0%	0.0%	100.0%	100.0%	100.0%
羽門	99.3%	39.8%	98.0%	99.3%	98.0%	98.0%	99.3%	39.8%	99.3%	99.3%	98.0%	99.3%	39.8%	98.0%	100.0%	100.0%	98.0%	0.0%	100.0%	100.0%	100.0%
高石	99.1%	24.3%	95.7%	99.1%	95.7%	95.7%	99.1%	24.3%	99.1%	99.1%	95.7%	99.1%	24.3%	96.9%	100.0%	100.0%	96.9%	0.0%	100.0%	100.0%	100.0%
藤井寺	98.5%	28.0%	94.8%	98.5%	94.8%	94.8%	98.5%	28.0%	98.5%	98.5%	94.8%	98.5%	6.4%	96.9%	100.0%	100.0%	96.9%	0.0%	100.0%	100.0%	100.0%
東大阪	99.6%	43.7%	98.2%	99.6%	98.2%	98.2%	99.6%	43.7%	99.6%	99.6%	98.2%	99.6%	6.5%	99.1%	100.0%	100.0%	99.1%	0.0%	100.0%	100.0%	100.0%
南泉	98.4%	17.5%	94.1%	98.4%	94.1%	94.1%	98.4%	17.5%	98.4%	98.4%	94.1%	98.4%	17.5%	94.1%	100.0%	100.0%	94.1%	0.0%	100.0%	100.0%	100.0%
四條	99.2%	30.6%	96.2%	99.2%	96.2%	96.2%	99.2%	30.6%	99.2%	99.2%	96.2%	99.2%	30.6%	96.5%	100.0%	100.0%	96.5%	0.0%	100.0%	100.0%	100.0%
交野	99.8%	35.3%	92.9%	99.8%	92.9%	92.9%	99.8%	35.3%	99.8%	99.8%	92.9%	99.8%	35.3%	98.6%	100.0%	100.0%	98.6%	0.0%	100.0%	100.0%	100.0%
大阪	98.7%	21.8%	92.8%	98.7%	92.8%	92.8%	98.7%	21.8%	98.7%	98.7%	92.8%	98.7%	21.8%	92.1%	100.0%	100.0%	92.1%	0.0%	100.0%	100.0%	100.0%
阪	97.7%	34.8%	92.8%	97.7%	92.8%	92.8%	97.7%	34.8%	97.7%	97.7%	92.8%	97.7%	0.0%	98.6%	100.0%	100.0%	98.6%	0.0%	100.0%	100.0%	100.0%
市計	99.2%	32.7%	96.8%	99.2%	96.8%	96.8%	99.2%	32.7%	99.2%	99.2%	96.8%	99.2%	31.2%	98.2%	100.0%	100.0%	98.2%	0.0%	100.0%	100.0%	100.0%
都																					
島本	99.6%	25.2%	97.7%	99.6%	97.7%	97.7%	99.6%	25.2%	99.6%	99.6%	97.7%	99.6%	0.0%	100.0%	100.0%	100.0%	0.0%	100.0%	100.0%	100.0%	
豊能	99.1%	29.4%	97.0%	99.1%	97.0%	97.0%	99.1%	29.4%	99.1%	99.1%	97.0%	99.1%	29.4%	97.0%	100.0%	100.0%	97.0%	0.0%	100.0%	100.0%	100.0%
能勢	98.2%	23.4%	90.1%	98.2%	90.1%	90.1%	98.2%	23.4%	98.2%	98.2%	90.1%	98.2%	0.0%	100.0%	100.0%	100.0%	0.0%	100.0%	100.0%	100.0%	
忠良	99.1%	25.9%	94.3%	99.1%	94.3%	94.3%	99.1%	25.9%	99.1%	99.1%	94.3%	99.1%	25.9%	97.0%	100.0%	100.0%	97.0%	0.0%	100.0%	100.0%	100.0%
岡	99.1%	25.9%	94.3%	99.1%	94.3%	94.3%	99.1%	25.9%	99.1%	99.1%	94.3%	99.1%	25.9%	97.0%	100.0%	100.0%	97.0%	0.0%	100.0%	100.0%	100.0%
熊取	99.6%	28.7%	95.1%	99.6%	95.1%	95.1%	99.6%	28.7%	99.6%	99.6%	95.1%	99.6%	29.1%	96.4%	100.0%	100.0%	96.4%	0.0%	100.0%	100.0%	100.0%
田尻	98.9%	27.4%	99.7%	98.9%	99.7%	99.7%	98.9%	27.4%	98.9%	98.9%	99.7%	98.9%	0.0%	100.0%	100.0%	100.0%	0.0%	100.0%	100.0%	100.0%	
岬	98.5%	13.7%	92.0%	98.5%	92.0%	92.0%	98.5%	13.7%	98.5%	98.5%	92.0%	98.5%	0.0%	100.0%	100.0%	100.0%	0.0%	100.0%	100.0%	100.0%	
大河	98.1%	53.5%	96.1%	98.1%	96.1%	96.1%	98.1%	53.5%	98.1%	98.1%	96.1%	98.1%	0.0%	100.0%	100.0%	100.0%	0.0%	100.0%	100.0%	100.0%	
千	99.9%	45.9%	97.1%	99.9%	97.1%	97.1%	99.9%	45.9%	99.9%	99.9%	97.1%	99.9%	46.0%	87.1%	100.0%	100.0%	87.1%	0.0%	100.0%	100.0%	100.0%
早	99.8%	38.6%	98.5%	99.7%	98.5%	98.5%	99.7%	38.6%	99.7%	99.7%	98.5%	99.7%	38.6%	98.6%	100.0%	100.0%	98.6%	0.0%	100.0%	100.0%	100.0%
赤阪																					
村	99.2%	30.4%	96.1%	99.2%	96.1%	96.1%	99.2%	30.4%	99.2%	99.2%	96.1%	99.2%	37.8%	98.6%	100.0%	100.0%	98.6%	0.0%	100.0%	100.0%	100.0%
計	99.2%	32.6%	96.7%	99.2%	96.7%	96.7%	99.2%	32.6%	99.2%	99.2%	96.7%	99.2%	31.5%	98.2%	100.0%	100.0%	98.2%	0.0%	100.0%	100.0%	100.0%
市計																					
府計	99.4%	34.3%	97.6%	99.4%	97.6%	97.6%	99.4%	34.3%	99.4%	99.4%	97.6%	99.4%	29.9%	99.0%	100.0%	100.0%	99.0%	0.0%	100.0%	100.0%	100.0%





区分	入湯		税		事業所税		都市計画税		法定外目的税		合計	
	現年課税分	滞納繰越分	合計	滞納繰越分	現年課税分	滞納繰越分	合計	滞納繰越分	現年課税分	滞納繰越分	合計	合計
市町村名												
大阪	—	—	—	56.1%	99.9%	99.9%	99.9%	99.9%	98.6%	—	99.4%	97.9%
堺	0.0%	0.0%	0.0%	67.4%	99.8%	99.8%	99.7%	46.3%	97.6%	—	99.2%	97.8%
岸和田	100.0%	0.0%	100.0%	—	—	—	—	37.9%	97.5%	—	99.2%	97.6%
豊中	0.0%	0.0%	0.0%	100.0%	99.8%	99.8%	99.8%	31.1%	95.9%	—	98.9%	96.0%
池田	100.0%	0.0%	100.0%	—	—	—	—	30.9%	95.0%	—	99.0%	96.0%
吹田	100.0%	0.0%	100.0%	0.0%	100.0%	100.0%	100.0%	31.2%	97.5%	—	99.4%	97.3%
大泉	—	—	—	—	—	—	—	53.6%	97.5%	—	99.0%	97.3%
高槻	100.0%	0.0%	100.0%	56.0%	99.4%	99.4%	99.0%	46.2%	98.8%	—	99.6%	98.8%
貝塚	100.0%	0.0%	100.0%	—	—	—	—	40.8%	96.1%	—	99.0%	96.6%
守口	0.0%	0.0%	0.0%	0.0%	100.0%	100.0%	100.0%	43.0%	96.5%	—	99.0%	95.7%
枚方	0.0%	0.0%	0.0%	100.0%	100.0%	100.0%	100.0%	26.4%	97.9%	—	99.5%	98.1%
茨木	0.0%	0.0%	0.0%	—	—	—	—	21.0%	96.8%	—	99.2%	96.6%
八尾	100.0%	0.0%	100.0%	—	—	—	—	33.6%	97.4%	—	99.2%	97.7%
野田	100.0%	0.0%	100.0%	—	—	—	—	32.9%	98.0%	—	99.5%	98.6%
富田	100.0%	0.0%	100.0%	—	—	—	—	40.1%	96.2%	—	99.1%	96.8%
寝屋川	100.0%	0.0%	100.0%	—	—	—	—	23.3%	92.3%	—	98.5%	93.6%
河内長野	100.0%	0.0%	100.0%	—	—	—	—	19.0%	95.4%	—	99.3%	96.6%
原野	100.0%	0.0%	100.0%	—	—	—	—	30.9%	94.9%	—	98.8%	96.3%
東大阪	100.0%	0.0%	100.0%	—	—	—	—	42.4%	97.8%	—	99.2%	97.3%
大東	100.0%	0.0%	100.0%	—	—	—	—	37.3%	96.9%	—	99.2%	97.1%
和泉	100.0%	0.0%	100.0%	—	—	—	—	33.8%	96.3%	0.0%	99.1%	95.9%
美柏	—	—	—	—	—	—	—	46.1%	96.4%	100.0%	99.2%	95.9%
羽曳野	100.0%	0.0%	100.0%	—	—	—	—	28.2%	94.0%	—	98.8%	96.8%
真津	100.0%	0.0%	100.0%	—	—	—	—	31.3%	95.7%	—	98.7%	95.2%
津子	0.0%	0.0%	0.0%	—	—	—	—	39.8%	98.0%	—	98.7%	95.3%
高石	—	—	—	—	—	—	—	24.3%	95.7%	—	99.1%	97.5%
井寺	0.0%	0.0%	0.0%	—	—	—	—	28.0%	94.9%	—	99.0%	95.9%
藤井寺	100.0%	0.0%	100.0%	54.7%	99.9%	99.9%	99.7%	43.2%	97.4%	—	98.4%	95.4%
南大阪	—	—	—	—	—	—	—	17.5%	93.6%	—	98.3%	98.1%
堺	100.0%	0.0%	100.0%	—	—	—	—	30.6%	96.2%	—	98.5%	94.9%
四條	—	—	—	—	—	—	—	38.4%	98.6%	—	99.0%	96.5%
交野	0.0%	0.0%	0.0%	—	—	—	—	21.8%	93.0%	—	99.7%	98.8%
大阪	0.0%	0.0%	0.0%	—	—	—	—	34.5%	93.1%	—	99.1%	95.6%
南大阪	—	—	—	—	—	—	—	—	—	—	98.3%	95.1%
都計	100.0%	0.0%	100.0%	62.9%	99.9%	99.9%	99.7%	32.4%	96.7%	0.0%	99.1%	96.9%
島本	—	—	—	—	—	—	—	25.9%	97.9%	—	99.6%	94.5%
豊能	100.0%	0.0%	100.0%	—	—	—	—	—	—	—	99.3%	97.8%
能勢	—	—	—	—	—	—	—	—	—	—	99.0%	95.2%
岡崎	—	—	—	—	—	—	—	25.9%	94.5%	—	99.0%	95.6%
取敢	—	—	—	—	—	—	—	—	—	—	99.0%	96.4%
尻尾	—	—	—	—	—	—	—	—	—	—	99.8%	99.6%
子南	100.0%	0.0%	100.0%	—	—	—	—	—	—	—	98.8%	94.1%
河内	100.0%	0.0%	100.0%	—	—	—	—	—	—	—	98.9%	97.6%
早赤阪	—	—	—	—	—	—	—	—	—	—	99.8%	92.9%
千代田	—	—	—	—	—	—	—	—	—	—	99.8%	46.8%
千代田	—	—	—	—	—	—	—	—	—	—	99.8%	41.3%
町計	100.0%	0.0%	100.0%	—	—	—	—	25.9%	96.6%	—	99.2%	96.3%
市計	100.0%	0.0%	100.0%	62.9%	99.9%	99.9%	99.8%	32.3%	96.7%	0.0%	99.1%	96.9%
府計	100.0%	0.0%	100.0%	60.2%	99.9%	99.9%	99.8%	34.1%	97.6%	0.0%	99.3%	97.4%

区分 市町村名	国民健康保険税		国民健康保険料	
	現年課税分	滞納繰越分	現年課税分	滞納繰越分
大阪府	—	—	—	—
大塚	—	—	88.4%	21.1%
岸和田市	—	—	93.9%	15.5%
豊中	—	—	93.2%	22.2%
池田	—	—	91.7%	19.6%
吹上	—	—	87.9%	17.2%
大槻	—	—	88.7%	14.5%
高槻	—	—	93.8%	19.4%
貝塚	—	—	93.8%	24.9%
守口	—	—	92.5%	12.9%
枚方	—	—	90.7%	19.3%
茨木	—	—	90.2%	18.8%
八尾	—	—	91.8%	22.4%
野田	—	—	91.8%	12.3%
林	—	6.0%	94.1%	14.8%
川	—	—	92.5%	23.4%
長	—	—	88.2%	14.5%
原	—	—	94.9%	27.8%
東	87.5%	—	91.9%	8.9%
泉	—	10.1%	—	—
南	—	—	93.1%	20.0%
狭	—	—	90.9%	26.7%
山	—	—	90.7%	20.8%
南	—	—	91.2%	15.0%
都	—	—	92.4%	17.6%
島	—	—	91.3%	13.5%
本	—	—	93.0%	4.4%
能	—	—	90.4%	16.9%
勢	—	—	93.1%	24.4%
岡	—	19.0%	—	—
取	94.4%	—	91.8%	26.8%
尻	—	—	95.0%	28.5%
子	—	—	93.5%	20.2%
南	—	—	90.8%	16.2%
赤	—	—	—	—
阪	—	—	—	—
市	—	—	—	—
計	89.7%	11.0%	91.7%	18.1%
都	—	—	—	—
島	—	—	96.7%	28.8%
本	98.1%	23.2%	—	—
能	93.3%	16.6%	—	—
勢	—	68.5%	92.1%	25.8%
岡	—	—	95.5%	28.0%
取	—	—	94.7%	23.0%
尻	—	—	95.7%	7.3%
子	—	—	93.8%	31.0%
南	—	—	95.2%	15.9%
赤	—	—	98.7%	17.3%
阪	—	—	—	—
市	—	—	—	—
計	96.6%	18.4%	95.3%	20.5%
府	91.0%	11.4%	91.8%	18.1%
計	91.0%	11.4%	91.0%	18.7%
大阪府	—	—	—	—
大塚	—	—	—	—
岸和田	—	—	—	—
豊中	—	—	—	—
池田	—	—	—	—
吹上	—	—	—	—
大槻	—	—	—	—
高槻	—	—	—	—
貝塚	—	—	—	—
守口	—	—	—	—
枚方	—	—	—	—
茨木	—	—	—	—
八尾	—	—	—	—
野田	—	—	—	—
林	—	—	—	—
川	—	—	—	—
長	—	—	—	—
原	—	—	—	—
東	—	—	—	—
泉	—	—	—	—
南	—	—	—	—
狭	—	—	—	—
山	—	—	—	—
南	—	—	—	—
都	—	—	—	—
島	—	—	—	—
本	—	—	—	—
能	—	—	—	—
勢	—	—	—	—
岡	—	—	—	—
取	—	—	—	—
尻	—	—	—	—
子	—	—	—	—
南	—	—	—	—
赤	—	—	—	—
阪	—	—	—	—
市	—	—	—	—
計	—	—	—	—
府	—	—	—	—

# 平成29年 地方公務員給与実態調査結果

【職員数】  
(全職員)

(平成29年4月1日現在) (単位:人)

区分	総計	普										関係				その他会計関係
		一般行政関係		消防関係		通						計		公営企業会計関係		
		教育		学校関係		普通		義務		中等		学校以外の教育関係	計			
		小学校	中学校	義務教育	特別支援学校	高等学校	その他の学校	その他の教育	その他の学校							
市町村名	2,022	828	178	11	70	77	297	1,303	84	635	岸	635				
和田市	3,594	1,778	401	17	—	—	—	—	—	—	227	266	1,069	80		
中野市	1,169	387	102	5	20	73	108	597	543	29	73	108	543	29		
池田市	2,658	1,643	344	17	60	182	342	2,329	155	174	182	342	155	174		
吹田市																
泉大津市	782	286	85	—	30	28	59	430	318	34	28	59	318	34		
高槻市	2,538	1,447	333	11	74	183	349	2,129	303	106	183	349	303	106		
高槻市	964	378	90	4	27	40	68	566	341	57	40	68	341	57		
塚本町	829	651	—	—	14	55	99	720	45	64	55	99	45	64		
守口市	2,922	1,791	—	18	36	250	400	2,191	648	83	250	400	648	83		
枚方市																
茨木市	1,676	1,011	259	10	73	112	260	1,530	66	80	112	260	66	80		
八尾市	2,334	1,245	255	13	38	100	172	1,672	567	95	100	172	567	95		
八尾市	548	407	—	—	11	47	67	474	23	51	47	67	23	51		
野田市	919	539	163	8	34	72	128	830	49	40	72	128	49	40		
豊田市	1,136	859	—	12	19	98	157	1,016	62	58	98	157	62	58		
豊田市																
河内長野市	643	367	115	—	2	74	76	558	46	39	74	76	46	39		
河内長野市	823	534	114	7	26	63	110	758	21	44	63	110	21	44		
松原市	616	456	—	2	13	63	83	539	36	41	63	83	36	41		
大東市	1,106	688	159	17	17	81	172	1,019	49	38	81	172	49	38		
和泉市	1,551	609	140	8	24	128	182	931	583	37	128	182	583	37		
箕面市																
柏原市	718	326	—	2	16	50	68	394	292	32	50	68	292	32		
柏原市	681	473	—	—	43	63	106	579	28	74	63	106	28	74		
野田市	844	633	—	10	13	52	121	754	29	61	52	121	29	61		
真津市	615	371	93	3	15	39	78	542	46	27	39	78	46	27		
津石市	353	257	—	—	9	40	64	321	11	21	40	64	11	21		
高石市																
藤井寺市	631	382	—	—	29	41	78	460	21	150	41	78	21	150		
藤井寺市	3,036	1,801	504	—	72	213	398	2,703	238	95	213	398	238	95		
東大阪市	429	294	—	3	24	46	76	370	17	42	46	76	17	42		
東大阪市	318	246	—	—	6	43	49	295	9	14	43	49	9	14		
四條畷市	534	308	76	—	12	72	90	474	26	34	72	90	26	34		
交野市																
大阪狭山市	421	239	74	—	24	42	66	379	23	19	42	66	23	19		
狭山市	393	268	—	1	23	41	71	339	15	39	41	71	15	39		
阪南市																
市計	37,803	21,502	3,485	185	874	2,695	4,660	29,647	5,763	2,393	2,695	4,660	5,763	2,393		
島本町	267	155	43	—	12	28	40	238	10	19	28	40	10	19		
島本町	173	122	—	—	12	18	30	152	7	14	18	30	7	14		
能勢町	107	69	—	—	—	15	19	88	5	14	15	19	5	14		
能勢町	175	93	37	—	10	13	23	153	4	18	13	23	4	18		
忠通町	328	251	—	—	—	34	34	285	13	30	34	34	13	30		
熊取町																
田尻町	127	89	—	1	7	15	24	113	4	10	15	24	4	10		
田尻町	151	116	—	—	5	14	19	135	5	11	14	19	5	11		
岬町	109	76	—	—	4	15	19	95	—	14	15	19	—	14		
大河町	142	93	—	1	13	15	29	122	6	14	15	29	6	14		
千早赤阪村	77	58	—	—	2	7	9	67	—	10	7	9	—	10		
千早赤阪村																
町村計	1,656	1,122	80	2	65	174	246	1,448	54	154	174	246	54	154		
合計	39,459	22,624	3,565	187	939	2,869	4,906	31,095	5,817	2,547	2,869	4,906	5,817	2,547		



(平成29年4月1日現在) (単位:人)

(教育公務員)

区分	総計	普 通 会 計 関 係										計	公営企業会計関係	その他会計関係
		一般行政関係		消防関係		教 育 関 係								
		普 通		会 計		関 係		教 育 関 係		関 係				
		小学校	義務中学校	高等学校	特別支援学校	その他の教育	学校以外の教育関係	計	計					
市町村名	149					64	70	15	149		149			
岸和田市	47										47			
中野市	39										39			
池田市	90										90			
吹上町	35										35			
大津市	117										117			
高槻市	27	33									27			
貝塚市	28										28			
守口市	137	47									137			
枚方市	82										82			
茨木市	66										66			
八尾市	30	9									30			
野田市	46										46			
林市	40										40			
川口市	12										12			
河内長野市	41										41			
原市	30										30			
東市	35										35			
泉市	40										40			
面市	27										27			
柏原市	50										50			
野市	38										38			
真津市	28	6									28			
津市	18										18			
石井市	36										36			
藤井寺市	200	11				66					200			
東大阪市	33										33			
南市	15										15			
泉南市	29	6									29			
四條市	31										31			
交野市	30										30			
大阪狭山市	1,626	112	17			130	858	509	1,626		1,626			
市	15										15			
島本町	15										15			
能勢町	5										5			
勢町	14										14			
岡町	6										6			
取町	10										10			
尻町	7										7			
岬町	6										6			
子南町	15										15			
大河町	3										3			
千早赤阪村	96						65	31	96		96			
町村計	1,722	112	17			130	923	540	1,722		1,722			
合計														



【職種別、年齢別職員数】  
(全職員)

(平成29年4月1日現在) (単位:人)

区分	合計	18歳未満	18～19歳	20～21歳	22～23歳	24～25歳	26～27歳	28～29歳	30～31歳	32～33歳	34～35歳	36～37歳	38～39歳	40～41歳	42～43歳	44～45歳	46～47歳
市町村名																	
岸和田市	2,022	—	6	23	99	124	112	140	79	82	75	106	103	95	156	145	162
中野市	3,594	—	4	39	156	143	197	186	187	192	184	164	167	201	252	248	246
池田市	1,169	—	4	40	64	64	71	75	52	59	66	63	49	67	75	72	72
吹田市	2,658	—	7	27	103	102	96	132	134	133	165	167	172	121	141	158	182
泉大津市	782	—	2	11	28	35	30	28	39	49	46	57	46	49	53	39	48
高槻市	2,538	—	5	25	73	124	160	142	165	180	178	165	191	144	154	141	110
貝塚市	964	—	11	11	23	27	33	39	34	64	84	57	70	64	79	62	62
守口市	829	—	1	3	6	30	42	61	54	76	52	22	24	32	35	42	42
枚方市	2,922	—	8	17	112	155	149	147	141	117	114	90	115	130	176	200	200
茨木市	1,676	—	3	18	69	82	79	110	107	114	101	76	66	59	114	100	100
八尾市	2,334	—	5	20	57	94	129	134	138	168	153	140	135	173	155	165	155
野田市	548	—	—	—	12	3	3	4	13	13	12	20	27	28	44	69	62
富田市	919	—	1	6	35	36	49	51	56	51	47	64	39	72	89	63	88
寝屋川市	1,136	—	—	2	16	23	42	67	46	35	36	54	45	28	77	98	98
河内長野市	643	—	4	2	9	30	28	48	33	34	23	18	17	29	44	51	39
松原市	823	—	4	13	47	42	47	40	53	40	48	39	32	59	56	63	46
東大阪市	616	—	—	—	10	13	16	23	36	39	31	56	53	49	42	38	35
和泉市	1,106	—	4	4	25	23	60	84	77	68	71	76	58	63	76	65	64
箕面市	1,551	—	—	14	74	67	75	77	74	75	77	68	54	61	82	114	101
柏原市	718	—	—	5	28	23	41	50	46	54	57	37	30	32	41	56	40
羽曳野市	681	—	1	4	16	33	37	52	36	32	41	39	34	36	39	39	40
真津市	844	—	1	5	25	40	47	50	48	54	57	45	38	43	42	48	45
摂津市	615	—	1	6	17	13	38	32	42	34	50	35	43	33	35	27	40
石川市	353	—	2	—	5	12	22	17	28	24	16	8	11	17	16	16	24
井寺市	631	—	—	5	21	23	34	42	28	40	37	29	38	33	19	41	53
東大阪市	3,036	—	17	41	127	161	190	196	206	223	164	153	183	192	147	94	81
南市区	429	—	1	1	13	11	10	12	17	10	10	10	13	9	28	47	65
四條畷市	318	—	1	6	18	25	23	22	11	5	8	20	16	19	22	17	17
交野市	534	—	—	5	16	30	23	28	34	25	23	25	22	35	39	54	42
大阪狭山市	421	—	1	3	9	26	28	37	27	23	19	5	7	13	18	42	30
阪南市	393	—	—	—	6	15	14	17	12	10	11	13	9	18	20	26	51
市計	37,803	—	90	330	1,295	1,629	1,925	2,136	2,052	2,123	2,056	1,922	1,912	2,004	2,254	2,440	2,415
島本町	267	—	—	4	12	9	8	16	19	30	25	16	9	17	21	17	14
豊能町	173	—	—	—	1	3	3	1	3	1	—	3	5	7	10	21	21
能勢町	107	—	—	—	2	2	5	8	2	4	2	3	3	7	8	15	5
忠通町	175	—	—	3	3	12	22	19	8	5	7	5	10	4	9	10	12
熊取町	328	—	3	5	17	11	14	15	10	13	15	10	17	17	13	30	25
田尻町	127	—	1	1	2	6	4	3	2	3	1	4	9	7	15	13	7
岬町	151	—	1	1	6	8	8	6	12	4	4	8	6	6	4	10	9
大川町	109	—	—	—	2	3	2	4	6	3	9	3	4	10	10	10	8
河内南市区	142	—	—	—	7	6	6	10	12	2	5	7	9	10	9	7	7
千早赤阪村	77	—	—	—	3	3	7	8	3	2	3	—	—	2	4	4	11
町村計	1,656	—	5	14	55	63	79	90	77	67	66	59	72	87	94	139	119
合計	39,459	—	95	344	1,350	1,692	2,004	2,226	2,129	2,190	2,122	1,981	1,984	2,091	2,348	2,579	2,534



(平成29年4月1日現在) (単位:人)

区	分	48～49歳	50～51歳	52～53歳	54歳	55歳	56歳	57歳	58歳	59歳	60歳	61歳	62歳	63歳	64歳	65歳以上	(再掲) 再任用職員 (常勤職員)	平均年齢 (歳,月)
市町村名																		
岸	市	116	80	104	37	28	52	31	31	23	5	6	1	1	1	—	8	40.1
中	市	224	165	167	83	64	81	70	62	62	29	17	1	1	—	—	40	40.9
豊	市	62	50	56	26	33	4	31	24	24	4	1	1	1	—	—	1	40.6
池	市	126	120	161	62	57	54	59	71	57	29	17	3	2	—	—	51	41.5
吹	市																	
泉	市	54	43	39	13	21	12	19	7	8	4	—	—	1	1	—	3	40.7
大	市	83	82	84	53	50	35	39	37	37	14	23	16	19	9	—	81	39.7
高	市	55	45	49	19	16	14	15	13	16	9	6	3	3	3	—	18	41.3
槻	市	52	40	37	22	30	32	36	37	25	5	9	—	—	—	—	15	42.6
貝	市	179	179	168	69	72	81	50	84	78	51	40	7	5	3	—	98	42.4
守	市																	
枚	市	92	86	83	33	32	32	30	34	28	15	15	3	2	—	—	35	40.4
茨	市	108	100	80	28	35	30	32	30	22	16	15	10	5	2	—	43	39.9
八	市	54	53	56	17	10	15	10	9	11	6	2	—	—	—	—	3	46.0
泉	市	35	23	27	7	17	12	21	13	19	6	17	6	2	—	—	31	40.4
佐	市	87	73	74	55	41	37	33	17	26	17	25	—	—	—	—	41	44.8
富	市																	
窪	市	34	33	29	12	19	22	21	26	17	10	11	—	—	—	—	21	42.8
長	市	35	32	24	27	10	15	19	15	13	6	6	—	—	—	—	10	39.8
野	市	29	31	11	10	16	12	17	10	22	10	5	1	1	—	—	14	42.3
原	市	47	52	58	21	21	12	17	25	16	3	11	3	1	—	—	19	40.6
東	市	102	89	78	45	33	30	28	43	49	18	16	2	2	1	—	26	42.0
和	市																	
大	市	34	14	25	18	9	6	15	8	21	15	12	1	—	—	—	23	40.3
箕	市	38	34	39	18	11	12	19	15	5	3	8	—	—	—	—	11	40.8
柏	市	58	42	52	14	22	15	10	17	8	6	7	3	2	—	—	15	40.8
羽	市	32	27	28	12	11	13	16	18	12	11	—	—	—	—	—	—	40.7
門	市	29	19	18	11	8	6	5	11	11	6	4	—	1	4	—	15	42.6
撰	市																	
高	市	51	24	16	13	8	12	17	20	12	4	8	2	1	—	—	12	41.3
石	市	88	101	111	57	101	94	74	72	61	43	50	2	2	4	—	94	39.9
藤	市	43	29	30	13	9	7	9	9	21	3	2	—	—	—	—	3	44.9
東	市	24	18	6	10	4	5	2	4	5	3	—	—	—	—	—	10	39.7
泉	市	27	35	18	5	17	8	6	2	10	4	1	—	—	—	—	5	40.8
南	市																	
四	市	39	21	10	4	13	11	7	4	4	9	11	—	—	—	—	20	40.9
交	市	40	33	34	14	11	6	6	8	7	6	4	1	—	—	—	9	44.8
阪	市																	
市	計	2,077	1,773	1,772	828	806	752	798	730	352	349	72	53	31	6	775	41.1	
高	町	9	4	1	—	2	5	1	7	4	3	4	2	1	1	—	16	39.5
豊	町	16	18	13	6	10	12	10	6	2	—	—	1	—	—	—	—	48.2
能	町	12	7	5	2	4	3	4	2	1	—	—	1	—	—	—	—	43.8
勢	町	27	20	20	11	12	6	3	9	5	—	—	—	—	—	—	—	39.2
岡	町																	
取	町																	
熊	町																	
田	町	8	10	10	6	6	2	4	2	1	—	—	—	—	—	—	—	43.9
尻	町	5	4	10	5	5	6	8	6	9	—	—	—	—	—	—	—	42.7
岬	町	4	10	9	2	2	2	7	2	2	1	—	—	—	—	—	1	44.2
子	町	9	10	7	2	6	2	4	6	4	1	—	—	—	—	—	1	41.7
南	町	5	8	6	—	1	3	1	1	—	—	—	—	—	—	—	2	41.8
早	町																	
赤	村	107	96	87	38	50	44	49	46	30	6	4	4	1	7	20	2	42.4
阪	村																	
村	計	2,184	1,869	1,859	866	871	850	801	844	760	358	353	76	54	38	795	41.2	
合	計																	

## 〔一般行政職〕

(平成29年4月1日現在) (単位:人)

区分	合計	18歳未満	18～19歳	20～21歳	22～23歳	24～25歳	26～27歳	28～29歳	30～31歳	32～33歳	34～35歳	36～37歳	38～39歳	40～41歳	42～43歳	44～45歳	46～47歳
市町村名																	
岸和田市	608	—	1	—	13	34	42	53	24	26	22	25	32	35	51	44	50
中野市	1,065	—	1	7	16	29	49	56	58	70	43	33	50	70	76	90	100
池田市	322	—	—	1	11	23	35	25	17	16	21	17	19	12	18	18	18
吹田市	1,323	—	4	5	41	54	46	56	61	63	83	96	100	58	66	77	106
泉大津市	210	—	—	—	2	12	8	8	6	14	12	20	14	16	9	11	19
高槻市	1,182	—	—	2	23	63	67	88	70	100	91	78	63	80	63	67	67
貝塚市	317	—	5	4	11	7	14	15	9	21	30	24	31	12	20	7	20
守口市	507	—	1	—	2	22	27	38	39	55	37	12	16	18	21	25	25
枚方市	1,372	—	2	4	42	73	60	62	59	48	54	35	50	45	78	82	105
茨木市	855	—	2	3	31	44	42	59	67	82	44	44	35	30	41	48	47
八尾市	883	—	—	—	11	33	48	56	56	63	69	51	37	54	55	61	78
野田市	373	—	—	—	2	3	2	3	6	2	3	5	9	10	32	52	47
富田市	395	—	—	4	15	15	20	23	28	26	21	15	24	24	33	21	21
寝屋川市	700	—	—	1	11	17	34	62	36	26	25	42	35	16	37	44	60
河内長野市	387	—	1	—	5	18	16	28	21	21	15	10	8	13	31	28	32
松原市	416	—	3	—	18	21	30	19	26	26	26	23	18	25	24	27	30
大東市	345	—	—	—	5	5	9	14	20	23	21	33	26	33	22	24	22
和泉市	515	—	—	—	11	8	23	41	33	29	31	31	33	37	44	31	25
箕面市	498	—	—	—	23	20	32	28	25	29	29	16	12	18	20	35	38
柏原市	287	—	—	—	5	7	21	25	19	20	22	6	8	6	17	19	13
曳野市	472	—	—	3	10	25	26	33	27	23	26	23	23	23	21	27	24
真津市	464	—	1	2	14	24	26	41	32	35	42	33	24	24	25	24	25
摂津市	286	—	—	—	5	7	12	22	18	20	23	12	23	18	6	6	24
高石市	215	—	2	—	3	9	14	15	26	15	11	3	5	11	8	8	14
井寺市	305	—	—	—	8	11	25	22	19	27	15	15	16	7	7	19	24
東大阪市	1,578	—	13	8	54	63	65	84	87	96	77	76	99	123	100	61	61
南市	279	—	—	—	6	7	6	9	11	8	5	2	8	6	18	30	50
四條市	202	—	—	4	10	16	18	16	8	5	6	16	9	9	12	12	12
交野市	273	—	—	1	6	13	15	14	16	13	13	13	5	13	23	38	23
狭山市	226	—	—	—	7	13	18	20	15	13	15	3	1	3	9	17	13
阪南市	252	—	—	—	4	9	8	12	10	8	5	7	6	11	12	18	28
市計	17,112	—	37	51	425	705	858	1,047	949	1,023	954	818	839	860	977	1,092	1,208
島本町	148	—	—	2	3	5	3	9	12	21	10	12	5	14	11	8	9
能勢町	104	—	—	—	—	3	1	1	3	1	—	2	2	2	4	12	15
勢町	71	—	—	—	2	1	4	5	1	2	2	2	3	5	6	12	3
岡町	81	—	—	—	1	7	12	7	3	2	3	3	3	2	2	4	6
取熊町	242	—	3	3	15	6	7	9	8	10	9	8	10	12	9	26	22
尻町	84	—	—	—	2	4	4	2	—	1	1	2	3	4	9	9	7
岬町	100	—	1	1	6	6	3	5	7	4	2	1	5	4	3	7	8
子母沢町	87	—	—	—	1	3	2	3	4	2	3	2	3	7	3	7	6
大河町	95	—	—	—	5	4	4	4	7	2	3	7	6	8	9	6	4
千早赤阪村	63	—	—	—	2	3	2	8	3	1	3	—	—	2	4	2	9
町村計	1,075	—	4	6	37	42	42	53	48	46	36	38	39	60	56	97	89
合計	18,187	—	41	57	462	747	900	1,100	997	1,069	990	856	878	920	1,033	1,189	1,297

(平成29年4月1日現在) (単位:人)

区 分	市町村名	48～49歳	50～51歳	52～53歳	54歳	55歳	56歳	57歳	58歳	59歳	60歳	61歳	62歳	63歳	64歳	65歳以上	(再掲) 再任用職員 (常勤職員)	平均年齢 (歳,月)
		37	32	25	14	5	23	7	3	7	13	2	1	2	1	3		
市	岸和田市	87	48	58	27	19	23	12	13	14	13	3	—	—	—	—	3	40.5
市	豊中	13	12	10	3	8	9	6	9	10	10	1	—	—	—	—	16	41.9
市	池田	66	58	89	28	29	20	25	36	27	17	10	1	—	—	—	29	39.3
市	吹田	19	12	10	5	8	2	—	—	1	—	—	—	—	—	—	2	41.8
市	泉大津市	28	30	29	19	18	11	14	10	14	10	15	9	13	9	—	56	41.2
市	高槻	22	19	19	5	9	4	8	3	5	4	3	—	—	—	—	7	39.5
市	貝塚	31	27	26	12	16	12	19	24	5	1	8	—	—	—	—	10	40.8
市	守口	95	104	77	38	38	41	29	47	41	31	23	3	5	1	—	62	41.7
市	枚方	47	42	46	14	13	10	10	13	9	5	8	1	1	—	—	15	43.7
市	茨木	52	37	44	7	12	7	9	11	8	8	7	6	1	—	—	23	39.4
市	八尾	44	43	48	13	9	11	9	8	9	1	2	1	—	—	—	3	40.6
市	佐野	11	15	18	3	8	6	16	4	9	4	6	—	—	—	—	25	48.0
市	林	51	35	40	27	15	23	12	17	12	5	17	—	—	—	—	21	41.4
市	蘆屋	18	21	17	3	7	16	14	17	9	8	9	—	—	—	—	17	42.8
市	河内長野	23	21	8	16	6	6	6	7	4	—	4	—	—	—	—	4	43.2
市	原	11	15	9	11	11	9	8	1	5	6	4	—	—	—	—	9	39.7
市	東	20	25	28	9	12	1	5	13	10	6	10	2	1	—	—	9	41.9
市	和泉	30	30	23	14	4	15	9	12	17	12	7	—	—	—	—	17	41.3
市	箕面	19	7	14	9	5	4	11	3	9	9	9	—	—	—	—	18	42.0
市	柏原	32	25	29	15	9	10	12	13	5	3	5	—	—	—	—	8	41.9
市	曳野	19	14	14	6	12	4	4	5	3	1	3	—	—	—	—	6	41.3
市	真野	14	15	14	6	4	6	7	11	6	—	3	—	—	—	—	6	38.5
市	津	16	11	4	6	4	6	7	11	6	—	3	—	—	—	—	6	41.3
市	石	25	9	7	7	4	4	8	11	7	5	3	—	—	—	—	13	41.3
市	井	60	67	62	31	64	57	34	34	36	36	29	2	—	—	—	6	40.8
市	寺	27	16	23	11	6	5	3	5	15	2	5	—	—	—	—	64	41.7
市	大阪	15	10	4	6	3	2	—	2	4	3	2	—	—	—	—	2	45.4
市	泉南	13	16	11	5	7	6	2	—	4	3	—	—	—	—	—	10	38.8
市	四條	26	12	4	2	4	8	5	3	1	7	7	—	—	—	—	3	41.2
市	野	31	23	19	8	4	4	4	4	4	5	4	—	—	—	—	14	40.9
市	狭	1,002	856	829	376	375	361	311	348	309	208	211	39	28	16	—	487	44.8
市	阪	5	3	1	—	1	2	—	1	2	2	3	1	—	—	—	9	41.6
市	本	12	13	7	3	6	8	5	2	2	—	—	—	—	—	—	—	39.3
市	能	10	4	3	—	2	1	2	2	1	—	—	—	—	—	—	—	48.1
市	勢	6	3	5	2	—	3	6	1	—	—	—	—	—	—	—	—	43.2
市	岡	21	16	17	8	5	2	3	9	—	—	—	—	—	—	—	—	40.0
市	取	7	7	9	5	3	1	3	—	1	—	—	—	—	—	—	—	42.3
市	尻	5	3	9	2	2	1	3	—	—	—	—	—	—	—	—	—	44.8
市	田	3	3	7	4	1	3	3	3	6	1	—	—	—	—	—	—	42.1
市	岬	5	7	7	2	2	2	7	2	2	1	—	—	—	—	—	1	44.8
市	子	6	4	4	2	4	1	3	4	4	—	—	—	—	—	—	—	44.8
市	南	5	8	5	—	1	2	1	—	—	1	—	—	—	—	—	—	41.8
市	早	80	68	67	26	25	25	33	24	22	4	3	1	—	—	—	2	42.4
市	赤	1,082	924	896	402	400	386	344	372	331	212	214	40	28	4	—	499	41.7
市	阪																	
市	村																	
市	計																	
市	計																	

〔技能労務職〕

(平成29年4月1日現在) (単位:人)

区分	合計	18歳未満	18～19歳	20～21歳	22～23歳	24～25歳	26～27歳	28～29歳	30～31歳	32～33歳	34～35歳	36～37歳	38～39歳	40～41歳	42～43歳	44～45歳	46～47歳
市町村名																	
岸和田市	159	—	1	—	5	4	2	4	2	1	4	5	11	5	14	13	14
中津市	342	—	—	—	—	—	—	—	—	—	—	—	—	—	—	—	—
豊田町	88	—	—	—	—	—	—	—	—	—	—	—	—	—	—	—	—
池田町	216	—	—	—	—	—	—	—	—	—	—	—	—	—	—	—	—
吹上町	—	—	—	—	—	—	—	—	—	—	—	—	—	—	—	—	—
大津市	19	—	—	—	—	—	—	—	—	—	—	—	—	—	—	—	—
高槻市	152	—	1	—	—	2	4	6	—	8	11	20	15	2	4	4	1
高貝町	65	—	—	—	—	—	—	—	—	5	8	3	4	4	9	4	1
守口市	—	—	—	—	—	—	—	—	—	—	—	—	—	—	—	—	—
枚方市	229	—	1	—	2	4	11	14	—	2	2	1	6	20	20	—	28
茨木市	206	—	—	—	—	2	1	4	—	2	3	4	9	26	30	28	28
八尾市	266	—	—	1	2	4	9	17	—	10	4	8	13	24	26	26	26
野田市	14	—	—	—	—	—	—	—	—	—	—	—	—	—	—	—	—
佐野市	76	—	—	—	—	—	—	—	—	—	—	—	—	—	—	—	—
富田町	—	—	—	—	—	—	—	—	—	—	—	—	—	—	—	—	—
寝屋川市	133	—	—	—	—	—	—	—	—	—	—	—	—	—	—	—	—
河内長野市	11	—	—	—	—	—	—	—	—	—	—	—	—	—	—	—	—
長原市	72	—	—	—	—	—	—	—	—	—	—	—	—	—	—	—	—
松原市	12	—	—	—	—	—	—	—	—	—	—	—	—	—	—	—	—
大東市	104	—	—	—	—	—	—	—	—	—	—	—	—	—	—	—	—
和泉市	117	—	—	—	—	—	3	2	—	—	—	—	—	—	—	—	—
箕面市	—	—	—	—	—	—	—	—	—	—	—	—	—	—	—	—	—
柏原市	16	—	—	—	—	—	—	—	—	—	—	—	—	—	—	—	—
野市	—	—	—	—	—	—	—	—	—	—	—	—	—	—	—	—	—
野市	139	—	—	—	—	—	—	—	—	—	—	—	—	—	—	—	—
真津市	62	—	—	—	—	—	—	—	—	—	—	—	—	—	—	—	—
津市	24	—	—	—	—	—	—	—	—	—	—	—	—	—	—	—	—
石川町	—	—	—	—	—	—	—	—	—	—	—	—	—	—	—	—	—
高石市	—	—	—	—	—	—	—	—	—	—	—	—	—	—	—	—	—
藤井寺市	53	—	—	—	—	—	—	—	—	—	—	—	—	—	—	—	—
東大阪市	6	—	—	—	—	—	—	—	—	—	—	—	—	—	—	—	—
南市	20	—	—	—	—	—	—	—	—	—	—	—	—	—	—	—	—
四條市	15	—	—	—	—	—	—	—	—	—	—	—	—	—	—	—	—
野市	49	—	—	—	—	—	—	—	—	—	—	—	—	—	—	—	—
交野市	—	—	—	—	—	—	—	—	—	—	—	—	—	—	—	—	—
狭山市	14	—	—	—	—	—	—	—	—	—	—	—	—	—	—	—	—
阪南市	40	—	—	—	—	—	—	—	—	—	—	—	—	—	—	—	—
計	2,719	—	3	3	9	16	30	48	42	36	59	89	115	165	218	276	273
本町	3	—	—	—	—	—	—	—	—	—	—	—	—	—	—	—	—
能勢町	14	—	—	—	—	—	—	—	—	—	—	—	—	—	—	—	—
勢町	4	—	—	—	—	—	—	—	—	—	—	—	—	—	—	—	—
岡町	—	—	—	—	—	—	—	—	—	—	—	—	—	—	—	—	—
取町	—	—	—	—	—	—	—	—	—	—	—	—	—	—	—	—	—
尻町	7	—	—	—	—	—	—	—	—	—	—	—	—	—	—	—	—
岬町	9	—	—	—	—	—	—	—	—	—	—	—	—	—	—	—	—
子南町	—	—	—	—	—	—	—	—	—	—	—	—	—	—	—	—	—
河内町	—	—	—	—	—	—	—	—	—	—	—	—	—	—	—	—	—
千早赤阪村	—	—	—	—	—	—	—	—	—	—	—	—	—	—	—	—	—
計	38	—	—	—	—	—	—	—	—	—	—	—	—	—	—	—	—
合計	2,757	—	3	3	9	16	30	48	42	36	60	93	116	167	219	278	276

岸 豊中  
池 吹  
吹 泉六  
高 槻  
高 貝  
守 枚  
枚 茨  
茨 八  
八 泉  
泉 佐  
佐 富  
富 寢  
寢 川  
川 河  
河 内  
内 長  
長 原  
原 大  
大 東  
東 和  
和 泉  
泉 箕  
箕 面  
面 柏  
柏 原  
原 野  
野 市  
市 真  
真 津  
津 市  
市 石  
石 川  
川 高  
高 石  
石 藤  
藤 井  
井 寺  
寺 大  
大 阪  
阪 南  
南 市  
市 四  
四 條  
條 野  
野 市  
市 交  
交 野  
野 市  
市 狭  
狭 山  
山 市  
市 阪  
阪 南  
南 市  
市 本  
本 町  
町 能  
能 勢  
勢 町  
町 岡  
岡 町  
町 取  
取 町  
町 尻  
尻 町  
町 岬  
岬 町  
町 子  
子 南  
南 町  
町 河  
河 内  
内 町  
町 千  
千 早  
早 赤  
赤 阪  
阪 村  
村 計

(平成29年4月1日現在) (単位:人)

区分	48～49歳	50～51歳	52～53歳	54歳	55歳	56歳	57歳	58歳	59歳	60歳	61歳	62歳	63歳	64歳	65歳以上	(再掲) 再任用職員 (常勤職員)	平均年齢 (歳,月)
市町村名																	
岸和田市	12	8	15	7	5	8	7	6	4	1	1	—	—	—	—	2	46.0
豊中	30	24	18	13	6	10	8	10	9	7	5	—	—	—	—	12	46.8
池田	11	4	13	4	2	7	5	6	3	—	—	—	—	—	—	—	50.9
吹田	19	17	18	5	7	6	7	6	4	—	3	2	1	—	6	—	47.1
津市	1	2	5	1	4	—	1	4	—	—	—	—	—	—	—	—	50.5
高槻	7	7	8	5	4	2	7	4	5	—	2	3	—	—	7	—	43.5
橿原	1	3	6	1	2	2	—	2	1	3	1	1	—	—	6	—	45.7
塚本	—	16	21	—	4	9	4	6	4	2	5	—	—	—	7	—	—
方市	19	—	—	5	4	—	4	—	—	—	—	—	—	—	—	—	44.9
枚方市	—	—	—	—	—	—	—	—	—	—	—	—	—	—	—	—	—
茨木	22	11	13	3	6	6	4	4	5	4	4	—	—	—	9	—	47.1
尾市	17	16	10	7	5	9	6	3	3	1	2	—	—	—	3	—	42.9
野市	2	4	1	1	—	2	—	—	—	—	—	—	—	—	—	—	49.8
八尾	6	3	4	2	1	3	—	1	1	—	1	—	—	—	1	—	45.0
佐野	—	—	—	—	—	—	—	—	—	—	—	—	—	—	—	—	—
林市	14	20	13	13	11	5	10	6	8	2	2	—	—	—	4	—	52.3
川市	—	—	—	—	—	—	—	—	—	—	—	—	—	—	—	—	—
河内	—	2	—	—	4	1	—	1	1	—	1	—	—	—	1	—	55.4
長野	—	7	5	2	2	4	5	1	3	2	2	—	—	—	4	—	48.3
原市	1	2	—	1	1	—	—	—	2	—	—	—	—	—	—	—	—
東市	8	8	15	4	5	8	3	10	4	1	—	1	—	—	2	—	52.4
泉市	—	—	—	—	—	—	—	—	—	—	—	—	—	—	—	—	—
大和	8	8	12	8	8	6	3	10	11	1	3	—	—	—	4	—	50.3
箕面	—	—	—	—	—	—	—	—	—	—	—	—	—	—	—	—	—
柏原	—	1	3	1	—	—	—	—	1	2	—	—	—	—	2	—	49.5
野市	—	—	—	—	—	—	—	—	—	—	—	—	—	—	—	—	—
曳野	21	15	30	3	5	9	3	9	4	2	2	—	—	—	5	—	51.4
真津	9	2	9	—	4	4	5	3	1	2	—	—	—	—	—	—	49.7
津市	5	3	7	1	3	1	—	—	1	—	1	—	—	—	1	—	52.1
石市	—	—	—	—	—	—	—	—	—	—	—	—	—	—	—	—	—
高市	5	7	3	1	2	2	3	2	3	3	—	—	—	—	3	—	50.3
藤井	—	—	—	—	—	—	—	—	—	—	—	—	—	—	—	—	—
寺市	2	3	3	—	2	—	—	—	1	—	—	—	—	—	—	—	55.2
大阪	—	—	—	—	—	—	—	—	—	—	—	—	—	—	—	—	—
南市	1	3	1	1	—	—	2	—	1	1	—	—	—	—	1	—	50.3
泉市	7	11	6	—	8	—	1	—	1	—	—	—	—	—	—	—	51.9
四野	—	—	—	—	—	—	—	—	—	—	—	—	—	—	—	—	—
交野	1	1	1	—	—	—	1	—	—	—	—	—	—	—	—	—	50.1
大阪	4	2	7	1	—	—	1	1	—	—	—	—	—	—	—	—	47.6
狭山市	—	—	—	—	—	—	—	—	—	—	—	—	—	—	—	—	—
阪市	233	210	248	90	101	102	87	99	86	34	35	7	4	1	81	—	49.3
市計	—	—	—	—	—	—	—	—	—	—	—	—	—	—	—	—	—
高槻市	—	2	2	—	1	2	1	1	—	1	—	—	—	—	—	3	62.9
能勢町	—	—	—	1	—	1	1	—	—	—	—	1	—	—	—	—	51.7
豊能町	—	—	—	—	—	—	—	—	—	—	—	—	—	—	—	—	57.6
勢町	—	—	—	—	—	—	—	—	—	—	—	—	—	—	—	—	—
岡町	—	—	—	—	—	—	—	—	—	—	—	—	—	—	—	—	—
取町	—	—	—	—	—	—	—	—	—	—	—	—	—	—	—	—	—
熊取町	—	—	—	—	—	—	—	—	—	—	—	—	—	—	—	—	—
尻町	—	—	—	1	2	—	—	2	—	—	—	—	—	—	—	—	52.1
田町	—	—	—	—	—	—	2	—	—	—	—	—	—	—	—	—	—
岬町	—	—	—	—	—	—	—	—	—	—	—	—	—	—	—	—	—
子町	—	—	—	—	—	—	—	—	—	—	—	—	—	—	—	—	—
南村	—	—	1	—	—	—	—	—	—	—	—	—	—	—	—	—	—
河内	—	—	—	—	—	—	—	—	—	—	—	—	—	—	—	—	—
千早	—	—	—	—	—	—	—	—	—	—	—	—	—	—	—	—	—
赤阪村	—	—	—	—	—	—	—	—	—	—	—	—	—	—	—	—	—
阪村計	—	2	3	2	3	3	4	3	—	1	—	1	1	1	3	—	51.0
市計	233	212	251	92	104	105	91	102	86	35	35	8	5	2	84	—	47.6
合計	—	—	—	—	—	—	—	—	—	—	—	—	—	—	—	—	—



【普通会計の職員数（一般職員）及び給与額】

(平成29年4月1日現在)

区分	給料		扶養手当		地域手当		住居手当		通勤手当		単身赴任手当		特殊勤務手当		管理職手当	
	支 職 員 数 (人)	1人当り 支給月額 (百円)	支 職 員 数 (人)	1人当り 支給月額 (百円)	支 職 員 数 (人)	1人当り 支給月額 (百円)	支 職 員 数 (人)	1人当り 支給月額 (百円)	支 職 員 数 (人)	1人当り 支給月額 (百円)	支 職 員 数 (人)	1人当り 支給月額 (百円)	支 職 員 数 (人)	1人当り 支給月額 (百円)	支 職 員 数 (人)	1人当り 支給月額 (百円)
市	1,154	3,045	533	214	194	176	261	73	970	73	—	—	—	—	—	—
市	2,398	3,183	1,070	195	400	580	283	91	1,965	91	—	—	—	—	—	—
市	558	3,117	273	200	443	132	265	79	404	79	—	—	—	—	—	—
市	2,239	3,060	1,017	197	396	530	265	87	1,874	87	—	—	—	—	—	—
市	395	2,886	199	191	187	77	260	89	312	89	—	—	—	—	—	—
市	2,012	2,870	877	189	471	481	263	81	1,708	81	—	—	—	—	—	—
市	539	2,992	263	205	192	83	256	56	430	56	—	—	—	—	—	—
市	692	3,153	249	189	533	152	259	101	525	101	—	—	—	—	—	—
市	2,054	3,107	853	204	332	360	259	92	1,823	92	—	—	—	—	—	—
市	1,448	3,054	650	194	328	345	264	63	1,184	63	—	—	—	—	—	—
市	1,606	3,039	855	211	1,606	387	264	79	1,318	79	—	—	—	—	—	—
市	2,800	3,280	280	204	444	46	254	75	385	75	—	—	—	—	—	—
市	783	3,062	373	208	198	149	259	72	630	72	—	—	—	—	—	—
市	976	3,176	437	189	408	158	259	69	714	69	—	—	—	—	—	—
市	546	3,218	295	195	209	87	260	83	438	83	—	—	—	—	—	—
市	717	3,038	339	202	400	129	265	74	595	74	—	—	—	—	—	—
市	509	3,052	231	185	500	95	269	72	363	72	—	—	—	—	—	—
市	984	2,950	513	192	984	162	255	62	841	62	—	—	—	—	—	—
市	891	3,101	424	196	420	352	122	74	696	74	—	—	—	—	—	—
市	367	3,016	168	202	367	70	258	66	283	66	—	—	—	—	—	—
市	529	3,065	244	194	393	95	261	64	442	64	—	—	—	—	—	—
市	716	3,028	332	190	453	169	261	86	600	86	—	—	—	—	—	—
市	514	3,109	261	208	514	113	264	95	444	95	—	—	—	—	—	—
市	303	3,106	143	180	365	56	265	79	224	79	—	—	—	—	—	—
市	424	2,969	174	197	193	74	268	75	314	75	—	—	—	—	—	—
市	2,503	3,042	1,120	189	327	552	243	102	2,229	102	—	—	—	—	—	—
市	337	3,322	184	208	206	40	253	66	267	66	—	—	—	—	—	—
市	280	2,815	118	179	280	67	253	81	169	81	—	—	—	—	—	—
市	445	3,138	206	208	338	87	266	61	314	61	—	—	—	—	—	—
市	348	3,101	171	220	442	72	258	65	288	65	—	—	—	—	—	—
市	309	3,335	156	205	214	44	254	80	241	80	—	—	—	—	—	—
市	28,020	3,068	13,008	198	343	5,920	254	81	22,990	81	10	593	4,749	65	6,872	551
市	223	2,791	93	192	180	63	279	90	161	90	—	—	—	—	—	—
市	137	3,515	85	210	230	28	261	100	129	100	—	—	—	—	—	—
市	83	3,129	45	208	—	14	246	76	80	76	—	—	—	—	—	—
市	139	2,984	72	220	193	30	261	90	90	90	—	—	—	—	—	—
市	279	3,087	143	206	279	33	254	61	195	61	—	—	—	—	—	—
市	103	3,354	62	226	221	13	270	111	67	111	—	—	—	—	—	—
市	128	3,145	58	174	198	24	249	76	100	76	—	—	—	—	—	—
市	89	3,357	48	218	218	18	256	87	100	87	—	—	—	—	—	—
市	107	3,093	59	200	203	16	258	82	95	82	—	—	—	—	—	—
市	64	3,132	35	250	196	11	257	73	51	73	—	—	—	—	—	—
市	1,352	3,120	700	208	201	250	262	83	1,013	83	—	—	—	—	—	—
市	29,372	3,070	13,708	198	337	6,170	254	81	24,003	81	10	593	4,812	65	7,275	544

(注) 個人情報保護の観点から対象となる職員数が1人又は2人の場合は、当該団体の欄はすべて「アスタリスク(\*)」としている。その他、数値のない欄について、「ハイファン(-)」としている。

(平成29年4月1日現在)

区 分	時間外勤務手当		宿日直手当		管理職員特別勤務手当		夜間勤務手当		休日勤務手当		期末手当		勤勉手当	
	支給 職員数 (人)	1人当り 支給月額 (百円)	支給 職員数 (人)	1人当り 支給月額 (百円)	支給 職員数 (人)	1人当り 支給月額 (百円)	支給 職員数 (人)	1人当り 支給月額 (百円)	支給 職員数 (人)	1人当り 支給月額 (百円)	支給 職員数 (人)	1人当り 支給月額 (百円)	支給 職員数 (人)	1人当り 支給月額 (百円)
市町村名														
岸和田市	696	486	—	—	19	121	146	106	84	212	1,089	9,153	1,076	5,982
岸中	1,698	373	—	—	—	—	205	36	59	213	2,420	10,129	2,405	6,588
豊池	179	259	—	—	—	—	76	144	41	233	555	9,323	553	6,540
吹田	1,461	512	2	*	—	—	230	34	225	173	2,159	9,687	2,154	6,317
泉大津市	230	420	—	—	6	90	67	58	51	173	386	8,583	385	5,623
高槻市	975	348	—	—	64	103	160	69	155	204	2,015	8,487	1,993	5,807
高塚	267	399	—	—	—	—	—	—	5	36	515	9,274	512	6,000
守口	417	526	—	—	—	—	—	—	—	—	691	10,323	691	6,684
枚方	992	523	—	—	—	—	—	—	17	210	1,900	9,559	1,895	6,096
茨木	767	418	—	—	30	46	48	47	118	209	1,381	9,534	1,376	6,170
八尾	1,045	358	2	*	—	—	—	—	166	224	1,596	9,275	1,594	6,011
泉野	192	562	—	—	—	—	—	—	—	—	433	9,692	433	6,993
八尾	433	291	—	—	—	—	66	58	126	194	764	9,185	758	5,992
富田	488	521	—	—	22	80	—	—	—	—	967	10,125	960	6,290
寝屋川	295	426	—	—	—	—	66	77	43	216	551	9,745	547	6,309
河内	449	484	—	—	—	—	64	56	66	208	698	9,998	696	6,484
長野	234	326	—	—	—	—	—	—	2	*	493	9,979	489	6,518
松原	575	498	—	—	—	—	122	79	117	274	990	8,741	979	5,727
大東	348	495	—	—	—	—	63	259	59	283	858	9,619	858	6,575
箕面	132	360	—	—	—	—	—	—	—	—	364	9,872	361	6,414
柏原	192	345	—	—	—	—	—	—	—	—	508	9,820	508	6,411
野市	264	567	—	—	—	—	11	296	—	—	708	9,675	698	6,341
市	312	425	—	—	4	101	69	69	54	190	514	9,300	514	6,061
津市	114	535	—	—	—	—	—	—	—	—	307	9,770	307	6,393
石	180	321	—	—	1	*	—	—	—	—	417	8,996	416	5,868
藤井	1,442	493	—	—	177	120	385	45	253	194	2,430	9,429	2,414	6,130
寺市	328	144	—	—	—	—	—	—	—	—	332	10,314	330	6,751
東大	168	400	—	—	—	—	—	—	5	151	255	8,139	253	6,751
阪南	231	503	—	—	—	—	50	41	38	191	437	9,835	428	5,273
四	163	332	—	—	—	—	38	57	50	218	334	10,108	334	6,569
交	123	597	—	—	—	—	—	—	6	221	298	10,256	297	6,688
大阪	15,206	440	4	144	323	*	1,866	68	1,740	*	27,365	9,512	27,214	6,223
市	148	531	—	—	33	112	30	57	11	171	220	7,921	218	5,138
島本	63	430	—	—	—	—	—	—	—	—	139	10,733	138	7,019
能勢	51	420	—	—	5	92	—	—	2	*	86	9,054	86	5,901
町	61	271	—	—	—	—	25	61	—	—	140	9,610	140	6,065
豊能	124	285	—	—	—	—	—	—	5	118	280	9,124	278	6,242
豊能	35	324	—	—	25	60	—	—	—	—	100	10,319	100	6,768
豊能	58	630	—	—	—	—	—	—	—	—	118	9,790	118	6,350
豊能	49	624	4	504	—	—	—	—	—	—	86	10,450	86	6,618
豊能	48	505	—	—	—	—	—	—	—	—	103	9,506	103	6,241
豊能	25	874	—	—	13	157	—	—	—	—	61	9,196	61	5,998
豊能	662	458	4	504	76	101	55	59	18	*	1,333	9,407	1,328	6,162
町	15,868	441	8	324	399	*	1,921	68	1,758	207	28,698	9,508	28,542	6,220
合														

(注) 個人情報保護の観点から対象となる職員数が1人又は2人の場合は、当該団体の欄はすべて「アスタリスク(\*)」としている。(その他、数値のない欄について、すべて「ハイファン(-)」としている。)



【職員区分別、学歴別採用職員数】

(全職員) (単位:人)

区分	全職員				
	H29.4.1	H28.4.1～H29.3.31			
市町村名	計	大学卒	短大卒	高校卒	中学卒
岸和田市	129	130	85	36	9
岸中市	117	138	88	46	4
豊池市	74	70	45	22	3
吹田市	144	217	166	32	16
岸和田市	32	46	28	16	2
高槻市	68	121	81	30	10
高槻市	48	59	35	21	3
守口市	26	27	29	27	1
枚方市	246	220	154	50	16
茨木市	100	80	63	8	3
八尾市	80	135	69	33	33
泉野市	31	16	14	1	1
泉野市	28	24	22	2	1
寝屋川市	33	27	27	—	—
河内長野市	22	15	14	—	1
河内長野市	49	37	27	6	4
河内長野市	31	39	30	3	6
河内長野市	25	22	15	—	7
河内長野市	94	165	107	36	22
柏原市	44	43	18	23	2
柏原市	30	39	29	6	4
門真市	28	42	31	7	4
門真市	16	26	18	7	1
高石市	17	13	11	—	2
藤井寺市	22	38	23	13	2
藤井寺市	172	278	162	92	24
東大阪市	22	19	14	3	2
東大阪市	19	19	15	2	2
四條畷市	20	27	22	4	1
交野市	13	25	25	—	—
交野市	15	18	11	6	1
大阪狭山市	13	25	25	—	—
大阪狭山市	15	18	11	6	1
市計	1,795	2,205	1,478	532	186
島本町	13	10	8	1	1
島本町	4	2	2	—	—
豊能町	3	2	1	—	—
豊能町	3	16	14	2	—
忠良町	10	16	13	1	2
熊取町	4	3	2	—	—
熊取町	11	7	5	2	1
田岬町	6	4	3	1	—
田岬町	15	11	7	4	—
河内南千早赤阪村	8	2	2	—	—
町村計	77	73	57	11	5
合計	1,872	2,278	1,535	543	191
合計					9

(一般職員) (単位:人)

区分	一般職員				
	H29.4.1	H28.4.1～H29.3.31			
市町村名	計	大学卒	短大卒	高校卒	中学卒
岸和田市	107	103	66	28	9
岸中市	113	136	86	46	4
豊池市	74	70	45	22	3
吹田市	124	195	148	28	16
岸和田市	29	44	26	16	2
高槻市	40	91	58	23	10
高槻市	45	55	31	21	3
守口市	26	53	25	27	1
枚方市	177	169	110	43	16
茨木市	83	69	55	5	3
八尾市	80	135	69	33	33
泉野市	23	10	8	1	1
泉野市	28	21	20	1	—
寝屋川市	31	27	27	—	—
河内長野市	22	15	14	—	1
河内長野市	42	32	22	6	4
河内長野市	31	38	29	3	6
河内長野市	25	22	15	7	—
河内長野市	87	158	100	36	22
柏原市	44	43	18	23	2
柏原市	28	36	27	5	4
門真市	17	31	22	5	4
門真市	12	21	13	7	1
高石市	17	13	11	—	2
藤井寺市	18	35	20	13	2
藤井寺市	108	206	116	68	22
東大阪市	21	17	12	3	2
東大阪市	19	19	15	2	2
四條畷市	17	22	17	4	1
交野市	11	25	25	—	—
交野市	13	10	8	1	1
大阪狭山市	11	13	8	—	—
大阪狭山市	13	10	8	—	—
市計	1,512	1,921	1,258	470	184
島本町	11	10	8	1	1
島本町	4	2	2	—	—
豊能町	3	2	1	—	—
豊能町	3	16	14	2	—
忠良町	10	16	13	1	2
熊取町	3	3	2	—	—
熊取町	11	7	5	2	1
田岬町	6	4	3	1	—
田岬町	12	9	6	3	—
河内南千早赤阪村	7	2	2	—	—
町村計	70	71	56	10	5
合計	1,582	1,992	1,314	480	189
合計					9

〔一般職員のうち一般行政職〕

区分	一般職員のうち一般行政職					市町村名
	H29.4.1	H28.4.1～H29.3.31				
	計	大学卒	短大卒	高校卒	中学卒	
岸和田市	—	24	23	—	—	岸和田市
中野市	8	22	19	1	—	中野市
池田市	15	21	20	1	—	池田市
吹上町	71	108	95	7	—	吹上町
大津市	9	5	5	—	—	大津市
高槻市	15	35	35	—	—	高槻市
貝塚市	18	13	12	1	—	貝塚市
守口市	6	20	19	1	—	守口市
枚方市	50	50	43	5	—	枚方市
木津市	51	36	33	1	—	木津市
尾花野市	9	40	34	2	—	尾花野市
佐野市	17	8	6	1	—	佐野市
富田林市	16	6	6	—	—	富田林市
寝屋川市	27	19	19	—	—	寝屋川市
河内長野市	10	10	9	—	—	河内長野市
原野市	19	13	10	3	—	原野市
東大阪市	9	18	13	5	—	東大阪市
大東市	15	6	6	—	—	大東市
和泉市	33	35	32	—	—	和泉市
箕面市	—	—	—	—	—	箕面市
柏原市	6	4	4	—	—	柏原市
羽曳野市	16	31	24	5	—	羽曳野市
門真市	11	17	15	—	—	門真市
津石市	9	11	11	—	—	津石市
高石市	13	11	9	—	—	高石市
藤井寺市	4	19	16	1	—	藤井寺市
東大阪市	64	74	64	—	—	東大阪市
南大阪府	11	10	8	—	—	南大阪府
四條市	10	13	10	2	—	四條市
交野市	6	15	12	3	—	交野市
大阪狭山市	5	18	18	—	—	大阪狭山市
阪南市	11	8	6	1	—	阪南市
市計	564	720	636	32	52	市計
島本町	7	7	6	1	—	島本町
豊能町	2	1	1	—	—	豊能町
勢町	3	—	—	—	—	勢町
岡町	3	16	14	2	—	岡町
熊取町	9	9	7	—	—	熊取町
田尻町	3	3	2	—	—	田尻町
岬町	7	6	5	1	—	岬町
太子町	6	4	3	—	—	太子町
河内南	10	5	4	1	—	河内南
千早赤阪村	5	1	1	—	—	千早赤阪村
町村計	55	52	43	6	3	町村計
合計	619	772	679	38	55	合計

〔一般職員のうち技能労務職員〕

区分	一般職員のうち技能労務職員					市町村名
	H29.4.1	H28.4.1～H29.3.31				
	計	大学卒	短大卒	高校卒	中学卒	
岸和田市	—	—	—	—	—	岸和田市
中野市	—	—	—	—	—	中野市
池田市	—	—	—	—	—	池田市
吹上町	3	—	—	—	3	吹上町
大津市	—	—	—	—	—	大津市
高槻市	2	—	—	—	—	高槻市
貝塚市	—	—	—	—	—	貝塚市
守口市	6	—	—	—	—	守口市
枚方市	—	—	—	—	—	枚方市
木津市	4	—	—	—	—	木津市
尾花野市	9	—	—	—	—	尾花野市
佐野市	—	—	—	—	—	佐野市
富田林市	—	—	—	—	—	富田林市
寝屋川市	—	—	—	—	—	寝屋川市
河内長野市	—	—	—	—	—	河内長野市
原野市	—	—	—	—	—	原野市
東大阪市	—	—	—	—	—	東大阪市
大東市	—	—	—	—	—	大東市
和泉市	—	—	—	—	—	和泉市
箕面市	3	1	2	—	—	箕面市
柏原市	—	—	—	—	—	柏原市
羽曳野市	—	—	—	—	—	羽曳野市
門真市	—	—	—	—	—	門真市
津石市	—	—	—	—	—	津石市
高石市	—	—	—	—	—	高石市
藤井寺市	—	—	—	—	—	藤井寺市
東大阪市	—	—	—	—	—	東大阪市
南大阪府	—	—	—	—	—	南大阪府
四條市	—	—	—	—	—	四條市
交野市	—	—	—	—	—	交野市
大阪狭山市	—	—	—	—	—	大阪狭山市
阪南市	—	—	—	—	—	阪南市
市計	24	1	2	35	8	市計
島本町	—	—	—	—	—	島本町
豊能町	—	—	—	—	—	豊能町
勢町	—	—	—	—	—	勢町
岡町	—	—	—	—	—	岡町
熊取町	—	—	—	—	—	熊取町
田尻町	—	—	—	—	—	田尻町
岬町	—	—	—	—	—	岬町
太子町	—	—	—	—	—	太子町
河内南	—	—	—	—	—	河内南
千早赤阪村	—	—	—	—	—	千早赤阪村
町村計	—	—	—	—	—	町村計
合計	24	1	2	35	8	合計

(単位:人)

(単位:人)

〔教育公務員〕

(単位:人)

区分	教育公務員					
	H29.4.1	計	大学卒	短大卒	高校卒	中学卒
市町村名						
岸和田市	22	27	19	8	—	—
中野市	4	2	—	—	—	—
池田市	—	—	—	—	—	—
吹田市	20	22	18	4	—	—
大津市	3	2	2	—	—	—
高槻市	28	30	23	7	—	—
貝塚市	3	4	4	—	—	—
守口市	—	4	4	—	—	—
枚方市	69	51	44	7	—	—
木津市	17	11	8	3	—	—
尾野市	—	—	—	—	—	—
佐野市	8	6	6	—	—	—
林市	—	3	2	1	—	—
川口市	2	—	—	—	—	—
長野市	—	—	—	—	—	—
河内市	7	5	5	—	—	—
原野市	—	1	1	—	—	—
東市	—	—	—	—	—	—
泉市	7	7	7	—	—	—
大和	—	—	—	—	—	—
箕面市	—	—	—	—	—	—
柏原市	—	—	—	—	—	—
羽曳野市	2	3	2	1	—	—
真津市	11	11	9	2	—	—
津市	4	5	5	—	—	—
石高市	—	—	—	—	—	—
藤井寺市	4	3	3	—	—	—
東大阪市	64	72	46	24	2	—
南市	1	2	2	—	—	—
四條市	—	—	—	—	—	—
交野市	3	5	5	—	—	—
大阪狭山市	2	—	—	—	—	—
南市	2	8	3	5	—	—
市計	283	284	220	62	2	—
島本町	2	—	—	—	—	—
豊能町	—	—	—	—	—	—
勢町	—	—	—	—	—	—
岡町	—	—	—	—	—	—
取町	—	—	—	—	—	—
尻町	1	—	—	—	—	—
岬町	—	—	—	—	—	—
太子町	—	—	—	—	—	—
河内町	3	2	1	1	—	—
千早赤阪村	1	—	—	—	—	—
町村計	7	2	1	1	—	—
合計	290	286	221	63	2	—

岸中 豊池 吹 泉大 高槻 貝守 枚 茨八 泉佐 富寝 河長 松大 東和 箕 柏羽 門真 高石 藤東 泉南 四交 狭阪 島豊 能勢 岡取 田尻 太子 河内 千



【退職事由別退職者数及び退職手当額】

(一般職員)

(平成28年4月1日～平成29年3月31日)

区分 市町村名	退職者数 合計		退職手当を支給された 職員合計		自己都合		都合の退職等 (準則第3条)		11年以上25年未満の 心算認定退職		25年以上勤続定年の 心算認定退職		定年退職・その他 (準則第4条)		定年退職・その他 (準則第5条)		手当を 支給され ない者 (人)	手当の 最高限度 制限規定 該当者 (人)	
	人員 (人)	手当総額 (千円)	人員 (人)	手当総額 (千円)	人員 (人)	手当総額 (千円)	人員 (人)	手当総額 (千円)	人員 (人)	手当総額 (千円)	人員 (人)	手当総額 (千円)	人員 (人)	手当総額 (千円)					
岸和田市	90	927,006	50	82,845	1	*	1	*	2	*	1	150,723	28	649,634	1	—	—	岸中	
豊中市	196	2,041,135	106	203,778	3	11,954	—	—	—	—	—	196,788	73	1,617,445	4	—	—	池	
池田市	71	623,971	38	69,991	—	—	—	—	—	—	—	104,869	21	449,111	7	1	—	吹	
吹田市	81	1,611,751	10	61,607	—	—	—	—	—	—	—	170,818	57	1,374,142	6	—	—	—	
泉大津市	50	298,219	34	86,898	—	—	—	—	—	—	—	—	9	211,321	7	—	—	泉大	
高槻市	63	837,736	23	43,152	2	*	—	—	1	*	—	80,055	32	698,878	1	—	—	高槻	
貝塚市	45	566,323	17	72,372	—	—	—	—	—	—	—	142,131	16	351,820	6	—	—	貝塚	
守口市	37	615,606	10	56,506	—	—	—	—	—	—	—	80,022	23	479,078	—	—	—	守枚	
枚方市	163	1,767,933	33	14,140	45	24,431	—	—	1	*	—	143,718	70	1,559,054	6	63	—	枚	
茨木市	48	793,504	8	27,503	1	*	—	—	—	—	—	124,763	29	639,785	4	—	—	茨	
八尾市	93	820,079	35	67,039	1	*	—	—	1	*	—	*	32	684,418	22	—	—	八	
野田市	20	284,501	3	51,337	—	—	—	—	1	*	—	113,042	5	110,957	6	—	—	泉佐	
林市	21	399,128	6	59,331	—	—	—	—	—	—	—	—	15	339,797	—	—	—	富	
川市	54	932,310	1	*	2	35,837	—	—	—	—	—	241,214	33	651,193	3	—	—	寝	
河内長野市	35	585,538	5	9,981	—	—	—	—	—	—	—	136,139	6	439,418	5	—	—	河長	
長野市	41	489,678	14	136,872	1	*	—	—	—	—	—	—	14	323,309	10	—	—	松	
東大阪市	29	490,846	2	*	—	—	—	—	—	—	—	57,331	19	415,701	5	—	—	大東	
東淀川市	38	547,726	11	25,959	—	—	—	—	—	—	—	168,925	17	339,432	—	—	—	和	
泉南	88	809,841	50	96,602	1	*	—	—	2	*	—	125,449	25	554,637	4	—	—	箕	
柏原市	56	466,280	31	98,067	—	—	—	—	—	—	—	—	16	366,022	8	—	—	柏	
野市	14	110,268	4	2,655	1	*	—	—	—	—	—	—	4	91,243	4	—	—	羽	
曳野市	19	209,779	8	36,722	—	—	—	—	—	—	—	—	9	173,057	2	—	—	門	
真津市	29	485,698	8	52,123	1	*	—	—	—	—	—	—	18	424,893	1	—	—	撰	
高石市	21	373,851	2	*	1	*	—	—	—	—	—	65,682	12	275,544	3	—	—	高石	
藤井寺市	20	258,149	9	19,049	—	—	—	—	—	—	—	—	11	239,100	—	—	—	藤	
東大阪市	810	1,805,061	51	250,899	7	6,828	—	—	—	—	—	—	65	1,547,334	687	—	—	東大	
泉南	19	372,669	2	*	—	—	—	—	—	—	—	—	15	316,121	—	—	—	泉南	
四條市	10	77,048	3	10,250	—	—	—	—	—	—	—	—	3	66,798	4	—	—	四	
交野市	19	250,346	9	44,723	—	—	—	—	—	—	—	—	8	185,508	1	—	—	交	
大阪狭山市	18	271,311	5	14,395	2	*	—	—	—	—	—	—	11	255,640	—	—	—	狭	
阪南市	11	151,481	4	13,053	—	—	—	—	1	*	—	—	6	120,846	—	—	—	阪	
市計	2,309	20,274,772	592	1,757,744	2	125,787	8	114,209	8	114,209	12	146,161	103	2,187,387	807	64	64	—	
島本町	12	96,979	3	3,009	1	*	—	—	1	*	—	—	3	61,587	3	—	—	島	
能勢町	10	145,303	1	*	—	—	—	—	1	*	—	—	5	112,099	3	—	—	豊能	
勢町	8	101,776	2	*	—	—	—	—	—	—	—	—	2	*	1	—	—	能	
岡町	6	71,807	2	*	—	—	—	—	—	—	—	—	3	67,437	1	—	—	忠	
熊取町	16	190,860	3	520	—	—	—	—	—	—	—	53,479	6	136,861	4	—	—	熊	
田尻町	2	*	2	*	—	—	—	—	—	—	—	—	—	—	—	—	—	—	田
岬町	11	184,927	4	32,276	—	—	—	—	—	—	—	—	7	152,651	—	—	—	岬	
太子町	9	67,039	3	21,960	—	—	—	—	—	—	—	—	2	*	4	—	—	—	田
河内町	9	157,377	—	—	—	—	—	—	—	—	—	—	6	136,862	2	—	—	—	河
千早赤阪村	10	157,377	—	—	—	—	—	—	—	—	—	—	1	*	8	—	—	—	千
町計	93	1,055,449	21	105,405	1	*	8	114,209	8	114,209	14	169,995	111	2,341,219	26	—	—	—	—
合計	2,402	21,330,221	613	1,863,149	2	*	8	114,209	8	114,209	14	169,995	111	2,341,219	833	64	64	—	—

(注) 個人情報保護の観点から対象となる職員数が1人又は2人の場合は、当該団体の欄はすべて「アスタリスク(\*)」としている。(その他、数値のない欄については、「ハイフン(-)」としている。)



# 平成29年 地方公共団体定員管理調査結果

【部門別職員数の推移（府内市町村（大阪市・堺市除く）・一部事務組合等分）】

行政部門			24.4.1	25.4.1	26.4.1	27.4.1	28.4.1	29.4.1	28.4.1 ～ 29.4.1	24.4.1 ～ 29.4.1	29.4.1	
大部門	中部門	小部門	現在職員数(人)	現在職員数(人)	現在職員数(人)	現在職員数(人)	現在職員数(人)	現在職員数(人)	増減員数(人)	増減員数(人)	現在構成比(%)	
議会	議会		289	287	288	284	290	288	△ 2	△ 1	0.73	
総務企画	総務一般	総務一般	1,973	1,938	1,972	2,052	2,024	1,938	△ 86	△ 35	4.91	
		会計出納	230	227	230	227	228	231	3	1	0.59	
		管財	262	266	277	281	272	270	△ 2	8	0.68	
		職員研修所	27	25	25	26	27	24	△ 3	△ 3	0.06	
		行政委員会	243	245	241	254	249	256	7	13	0.65	
	小計		2,735	2,701	2,745	2,840	2,800	2,719	△ 81	△ 16	6.89	
	企画開発		420	418	442	446	463	483	20	63	1.22	
	住民関連	住民関連一般	651	648	669	691	740	738	△ 2	87	1.87	
		防災	170	187	209	225	238	241	3	71	0.61	
		広報公聴	237	240	250	252	262	263	1	26	0.67	
		戸籍等窓口	827	811	806	813	797	794	△ 3	△ 33	2.01	
		市民センター等施設	52	50	57	61	66	65	△ 1	13	0.16	
	小計		1,937	1,936	1,991	2,042	2,103	2,101	△ 2	164	5.32	
その他		19	18	31	29	29	33	4	14	0.08		
総務企画部門計		5,111	5,073	5,209	5,357	5,395	5,336	△ 59	225	13.52		
税務	税務		1,664	1,640	1,645	1,648	1,654	1,655	1	△ 9	4.19	
民生	民生	民生一般	1,021	1,126	1,203	1,281	1,294	1,360	66	339	3.45	
		福祉事務所	1,925	2,015	2,106	2,152	2,179	2,196	17	271	5.57	
		児童相談所等	42	43	43	49	59	64	5	22	0.16	
		保育所	3,991	3,878	3,741	3,710	3,691	3,740	49	△ 251	9.48	
		老人福祉施設	45	23	27	26	26	30	4	△ 15	0.08	
		その他の社会福祉施設	563	509	478	484	497	524	27	△ 39	1.33	
		各種年金保険関係	164	165	167	170	167	164	△ 3	0	0.42	
		旧地域改善対策	147	143	132	130	131	129	△ 2	△ 18	0.33	
		民生部門計		7,898	7,902	7,897	8,002	8,044	8,207	163	309	20.80
衛生	衛生	衛生一般	361	375	351	353	322	346	24	△ 15	0.88	
		市町村保健センター等施設	530	530	532	556	603	636	33	106	1.61	
		保健所	329	331	395	401	402	406	4	77	1.03	
		と畜検査	0	0	0	0	0	0	0	0	0.00	
		試験研究養成機関	0	0	0	0	0	0	0	0	0.00	
		医療施設	47	31	28	30	32	50	18	3	0.13	
		火葬場墓地	43	41	41	42	42	35	△ 7	△ 8	0.09	
		小計		1,310	1,308	1,347	1,382	1,401	1,473	72	163	3.73
		公害		185	186	185	182	182	188	6	3	0.48
	清掃	清掃一般	399	385	397	405	402	333	△ 69	△ 66	0.84	
		ごみ収集・処理	1,990	1,925	1,855	2,233	2,178	1,450	△ 728	△ 540	3.67	
		ごみ収集	1,390	1,342	1,281	1,245	1,226	1,181	△ 45	△ 209	2.99	
		ごみ処理	600	583	574	988	952	269	△ 683	△ 331	0.68	
		し尿収集・処理	88	79	82	84	86	91	5	3	0.23	
		し尿収集	49	46	46	54	59	67	8	18	0.17	
		し尿処理	39	33	36	30	27	24	△ 3	△ 15	0.06	
	小計		2,477	2,389	2,334	2,722	2,666	1,874	△ 792	△ 603	4.75	
環境保全		173	170	168	153	125	118	△ 7	△ 55	0.30		
衛生部門計		4,145	4,053	4,034	4,439	4,374	3,653	△ 721	△ 492	9.26		
労働	労働	労働一般	52	54	54	53	57	58	1	6	0.15	
		職業能力開発校	0	0	0	0	0	0	0	0	0.00	
		勤労センター等施設	2	1	0	0	0	0	0	△ 2	0.00	
	労働部門計		54	55	54	53	57	58	1	4	0.15	
農林水産	農業	農業一般	251	258	258	261	257	258	1	7	0.65	
		試験研究養成機関	0	0	0	0	0	0	0	0	0.00	
	小計		251	258	258	261	257	258	1	7	0.65	
	林業	林業一般	30	29	28	29	24	24	0	△ 6	0.06	
		試験研究養成機関	0	0	0	0	0	0	0	0	0.00	
	小計		30	29	28	29	24	24	0	△ 6	0.06	
	水産業	水産業一般	6	6	6	7	7	6	△ 1	0	0.02	
		漁港	0	0	0	0	0	0	0	0	0.00	
試験研究養成機関		0	0	0	0	0	0	0	0	0.00		
小計		6	6	6	7	7	6	△ 1	0	0.02		
農林水産部門計		287	293	292	297	288	288	0	1	0.73		



行政部門			24.4.1	25.4.1	26.4.1	27.4.1	28.4.1	29.4.1	28.4.1 ～ 29.4.1	24.4.1 ～ 29.4.1	29.4.1	
大部門	中部門	小部門	現在職員数(人)	現在職員数(人)	現在職員数(人)	現在職員数(人)	現在職員数(人)	現在職員数(人)	増減員数(人)	増減員数(人)	現在構成比(%)	
商工	商工	商工一般	191	195	190	191	190	183	△7	△8	0.46	
		中小企業指導	23	23	23	22	23	22	△1	△1	0.06	
		試験研究養成機関	0	0	0	0	0	0	0	0	0.00	
		小計	214	218	213	213	213	205	△8	△9	0.52	
	観光		36	38	56	61	76	76	0	40	0.19	
	商工部門計		250	256	269	274	289	281	△8	31	0.71	
土木	土木	土木一般	987	993	988	997	1,026	999	△27	12	2.53	
		用地買収	61	60	50	59	63	62	△1	1	0.16	
		港湾・空港・海岸	10	10	9	9	9	9	0	△1	0.02	
		小計	1,058	1,063	1,047	1,065	1,098	1,070	△28	12	2.71	
	建築		809	811	824	816	794	810	16	1	2.05	
	都市計画	都市計画一般	553	549	570	571	561	571	10	18	1.45	
		都市公園	303	292	282	281	286	281	△5	△22	0.71	
		小計	856	841	852	852	847	852	5	△4	2.16	
		ダム	5	3	3	2	2	2	0	△3	0.01	
		下水	142	118	117	131	116	113	△3	△29	0.29	
		土木部門計		2,870	2,836	2,843	2,866	2,857	2,847	△10	△23	7.22
一般行政計			22,568	22,395	22,531	23,220	23,248	22,613	△635	45	57.31	
教育	教育一般	教育一般	1,275	1,279	1,305	1,280	1,340	1,318	△22	43	3.34	
		教育研究所センター等	92	91	102	102	103	103	0	11	0.26	
		小計	1,367	1,370	1,407	1,382	1,443	1,421	△22	54	3.60	
	社会教育	社会教育一般	389	362	356	348	355	357	2	△32	0.90	
		文化財保護	153	143	150	152	153	154	1	1	0.39	
		公民館	101	100	100	95	67	70	3	△31	0.18	
		その他の社会教育施設	609	569	557	552	523	515	△8	△94	1.31	
		小計	1,252	1,174	1,163	1,147	1,098	1,096	△2	△156	2.78	
	保健体育	保健体育一般	229	237	231	220	201	209	8	△20	0.53	
		給食センター	178	174	178	180	178	129	△49	△49	0.33	
		保健体育施設	52	25	26	24	22	24	2	△28	0.06	
		小計	459	436	435	424	401	362	△39	△97	0.92	
		学校以外の教育計		3,078	2,980	3,005	2,953	2,942	2,879	△63	△199	7.30
	義務教育	小学校	861	819	838	815	775	787	12	△74	1.99	
		中学校	194	191	196	192	187	184	△3	△10	0.47	
特別支援学校(小・中)		0	0	0	0	0	0	0	0	0.00		
小計		1,055	1,010	1,034	1,007	962	971	9	△84	2.46		
その他の学校教育	高等学校	139	139	139	139	137	138	1	△1	0.35		
	大学・短期大学	0	0	0	0	0	0	0	0	0.00		
	特別支援学校(高等)	0	0	0	0	0	0	0	0	0.00		
	幼稚園	1,178	1,139	1,088	973	955	928	△27	△250	2.35		
	その他	0	0	100	101	114	0	△114	0	0.00		
	小計	1,317	1,278	1,327	1,213	1,206	1,066	△140	△251	2.70		
	学校教育計		2,372	2,288	2,361	2,220	2,168	2,037	△131	△335	5.16	
	教育部門計		5,450	5,268	5,366	5,173	5,110	4,916	△194	△534	12.46	
警察	警察		0	0	0	0	0	0	0	0.00		
消防	消防		5,208	5,246	5,251	5,276	5,314	3,565	△1,749	△1,643	9.03	
特別行政計			10,658	10,514	10,617	10,449	10,424	8,481	△1,943	△2,177	21.49	
普通会計計			33,226	32,909	33,148	33,669	33,672	31,094	△2,578	△2,132	78.80	
病院	病院		5,268	5,361	4,768	4,848	4,929	4,303	△626	△965	10.90	
水道	水道		1,981	1,914	1,879	1,848	1,832	1,467	△365	△514	3.72	
下水道	下水道事業		942	919	902	894	915	909	△6	△33	2.30	
交通	交通		213	210	214	214	218	218	0	5	0.55	
その他	その他	国保事業	700	696	701	682	684	690	6	△10	1.75	
		収益事業	61	60	62	61	61	30	△31	△31	0.08	
		介護保険事業	595	575	580	594	597	587	△10	△8	1.49	
		その他	257	246	226	234	229	161	△68	△96	0.41	
		小計	1,613	1,577	1,569	1,571	1,571	1,468	△103	△145	3.72	
公営企業等会計計			10,017	9,981	9,332	9,375	9,465	8,365	△1,100	△1,652	21.20	
合計			43,243	42,890	42,480	43,044	43,137	39,459	△3,678	△3,784	100.00	

注) 各構成比は小数第3位で四捨五入しているため、各構成比の和と計の数値は一致しない場合がある。



(単位:人)

区分	労働		農林水産		商工		土木		増減	
	29	28	29	28	29	28	29	28		
市町村名										
岸和田市	2	2	17	17	0	0	10	99	0	0
豊中市	6	6	3	3	0	0	10	259	0	0
池田市	0	0	3	3	0	0	6	48	3	3
吹田市	6	5	4	4	0	0	20	221	14	14
大津市	2	2	1	1	0	0	4	29	2	2
高槻市	3	3	29	30	△1	△1	11	201	1	1
貝塚市	1	1	14	12	2	0	5	47	△2	△2
守口市	0	0	2	2	0	0	6	50	△9	△9
枚方市	4	4	14	15	△1	△1	8	250	2	2
茨木市	4	3	18	19	△1	△1	12	184	4	4
八尾市	5	5	6	6	0	0	13	155	△15	△15
野田市	0	0	13	14	△1	△1	11	56	△3	△3
泉佐野市	1	1	11	8	3	0	6	51	1	1
富田町	0	0	7	7	0	0	6	108	△3	△3
寝屋川市	0	0	17	19	△2	△2	11	43	△1	△1
河内長野市	2	2	4	4	0	0	9	55	3	3
原野市	1	1	4	4	0	0	9	47	2	2
松原市	0	0	4	4	0	0	9	49	2	2
大東市	0	0	4	4	0	0	9	75	3	3
和泉市	5	6	17	16	1	0	7	79	0	0
箕面市	2	2	6	7	△1	△1	9	43	△2	△2
柏原市	0	0	8	8	0	0	5	45	△2	△2
羽曳野市	1	1	7	7	0	0	15	62	3	3
真津市	0	0	3	2	1	0	7	73	3	3
津市	1	1	2	2	0	0	4	45	△2	△2
石川市	2	2	2	2	0	0	2	47	△2	△2
藤井寺市	0	0	4	4	0	0	8	38	1	1
東大阪市	7	7	5	6	△1	△1	22	219	10	10
南大阪市	0	0	9	7	2	0	7	36	3	3
泉南	0	0	3	3	0	0	2	23	0	0
四條市	0	0	5	5	0	0	4	33	1	1
交野市	0	0	3	3	0	0	3	29	1	1
狹山市	1	1	8	7	1	0	7	24	0	0
阪南市	0	0	3	3	0	0	3	24	0	0
市計	56	55	249	247	2	△9	259	2,732	2,714	18
(除大阪市・堺市)										
高槻市	0	0	2	3	△1	△1	3	16	15	1
豊能町	0	0	6	7	△1	△1	2	8	8	0
勢町	0	0	8	8	0	0	1	4	4	0
岡町	1	1	1	1	0	0	2	6	8	△2
熊取町	0	0	5	5	0	0	3	35	△1	△1
尻町	1	1	3	3	0	0	1	8	8	0
岬町	0	0	2	2	0	0	3	15	14	1
太町	0	0	3	3	0	0	3	8	8	0
河内市	0	0	5	5	0	0	1	10	10	0
千早赤阪村	0	0	4	4	0	0	3	5	7	△2
町村計	2	2	39	41	△2	△2	22	115	118	△3
市町村計	58	57	288	288	0	△8	281	2,847	2,832	15

(単位:人)

区分	一般管理部門計			民 生			衛 生			福祉部門計		
	29	28	増 減	29	28	増 減	29	28	増 減	29	28	増 減
市町村名												
岸和田市	374	378	△4	372	360	12	82	80	2	454	440	14
豊中市	770	781	△11	696	717	△21	313	325	△12	1,009	1,042	△33
池田市	198	188	10	105	107	△2	84	87	△3	189	194	△5
吹田市	748	715	33	660	641	19	235	229	6	895	870	25
泉大津市	143	136	7	119	119	0	24	26	△2	143	145	△2
高槻市	656	668	△12	496	500	△4	295	298	△3	791	798	△7
貝塚市	202	197	5	126	119	7	50	50	0	176	169	7
守口市	248	273	△25	321	309	12	82	90	△8	403	399	4
枚方市	766	749	17	612	613	△1	413	405	8	1,025	1,018	7
茨木市	503	488	15	347	344	3	156	151	5	503	495	8
八尾市	563	591	△28	317	293	24	317	293	24	682	660	22
泉野市	217	219	△2	148	150	△2	42	33	9	190	183	7
田林市	242	232	10	239	239	0	57	56	1	296	295	1
寝屋川市	391	392	△1	304	305	△1	164	156	8	468	461	7
河内長野市	234	242	△8	81	83	△2	46	51	△5	127	134	△7
松原市	231	229	2	223	209	14	80	83	△3	303	292	11
大東市	242	236	6	171	173	△2	43	45	△2	214	218	△4
和泉市	303	299	4	319	333	△14	66	69	△3	385	402	△17
箕面市	310	313	△3	204	196	8	96	94	2	300	290	10
柏原市	201	201	0	103	105	△2	22	22	0	125	127	△2
羽曳野市	275	272	3	167	158	9	31	31	0	198	189	9
真津市	274	262	12	233	89	144	127	130	△3	360	219	141
摂津市	192	192	0	114	118	△4	58	61	△3	172	179	△7
高石市	151	155	△4	87	105	△18	19	18	1	106	123	△17
藤井寺市	182	181	1	167	167	0	33	32	1	200	199	1
東大阪市	777	763	14	652	640	12	370	349	21	1,022	989	33
泉南市	158	153	5	93	94	△1	43	44	△1	136	138	△2
四條畷市	123	117	6	101	95	6	28	31	△3	129	126	3
交野市	150	147	3	93	99	△6	65	69	△4	158	168	△10
大阪狭山市	142	140	2	69	69	0	28	29	△1	97	98	△1
阪南市	137	128	9	85	89	△4	46	46	0	131	135	△4
市計	10,103	10,037	66	7,872	7,712	160	3,515	3,483	32	11,387	11,195	192
(除大阪市・堺市)												
高槻市	84	85	△1	49	50	△1	22	20	2	71	70	1
豊能町	62	65	△3	39	40	△1	22	21	1	61	61	0
能勢町	44	47	△3	17	17	0	8	8	0	25	25	0
志保町	50	53	△3	35	34	1	8	7	1	43	41	2
熊取町	138	141	△3	82	82	0	31	33	△2	113	115	△2
田尻町	48	48	0	26	26	0	15	15	0	41	41	0
岬町	63	63	0	44	43	1	9	9	0	53	52	1
太子町	53	53	0	14	12	2	9	9	0	23	21	2
河内南河	62	61	1	22	21	1	9	10	△1	31	31	0
千早赤阪村	46	42	4	7	7	0	5	6	△1	12	13	△1
町村計	650	658	△8	335	332	3	138	138	0	473	470	3
市町村計	10,753	10,695	58	8,207	8,044	163	3,653	3,621	32	11,860	11,665	195

(単位:人)

区分	一般行政計			教育			消防			特別行政計		
	29	28	増減	29	28	増減	29	28	増減	29	28	増減
市町村名												
岸和田市	828	818	10	297	302	△5	178	174	4	475	476	△1
豊中市	1,779	1,823	△44	265	275	△10	401	400	1	666	675	△9
池田市	387	382	5	108	110	△2	102	102	0	210	212	△2
吹田市	1,643	1,585	58	342	331	11	344	334	10	686	665	21
泉大津市	286	281	5	59	59	0	85	84	1	144	143	1
高槻市	1,447	1,466	△19	349	363	△14	333	332	1	682	695	△13
貝塚市	378	366	12	98	90	△8	90	85	5	188	187	1
守口市	651	672	△21	69	71	△2	0	0	0	69	71	△2
枚方市	1,791	1,767	24	400	377	23	0	0	0	400	377	23
茨木市	1,006	983	23	265	244	21	259	254	5	524	498	26
八尾市	1,245	1,251	△6	172	184	△12	255	253	2	427	437	△10
野田市	407	402	5	67	63	4	0	0	0	67	63	4
泉佐野市	538	527	11	128	130	△2	163	165	△2	291	295	△4
寝屋川市	859	853	6	157	161	△4	0	0	0	157	161	△4
河内長野市	361	376	△15	82	78	4	115	108	7	197	186	11
原野市	534	521	13	110	107	3	114	113	1	224	220	4
松原市	456	454	2	83	81	2	0	0	0	83	81	2
大東市	688	701	△13	172	179	△7	159	157	2	331	336	△5
和泉市	610	603	7	181	174	7	140	140	0	321	314	7
柏原市	326	328	△2	68	69	△1	0	0	0	68	69	△1
羽曳野市	473	461	12	106	104	2	0	0	0	106	104	2
真津市	634	481	153	120	266	△146	0	0	0	120	266	△146
摂津市	364	371	△7	85	84	1	93	93	0	178	177	1
高石市	257	278	△21	64	50	14	0	0	0	64	50	14
藤井寺市	382	380	2	78	79	△1	0	0	0	78	79	△1
東大阪市	1,799	1,752	47	400	425	△25	504	503	1	904	928	△24
東淀川市	294	291	3	76	80	△4	0	0	0	76	80	△4
四條畷市	252	243	9	43	48	△5	0	0	0	43	48	△5
交野市	308	315	△7	90	88	2	76	75	1	166	163	3
大阪狭山市	239	238	1	66	66	0	74	71	3	140	137	3
阪南市	268	263	5	71	74	△3	0	0	0	71	74	△3
市計	21,490	21,232	258	4,671	4,824	△153	3,485	3,443	42	8,156	8,267	△111
(大阪府・堺市)												
高槻市	155	155	0	40	40	0	43	43	0	83	83	0
豊能町	123	126	△3	29	30	△1	0	0	0	29	30	△1
能勢町	69	72	△3	19	20	△1	0	0	0	19	20	△1
岡町	93	94	△1	23	22	1	37	36	1	60	58	2
熊取町	251	256	△5	34	35	△1	0	0	0	34	35	△1
田尻町	89	89	0	24	24	0	0	0	0	24	24	0
岬町	116	115	1	19	22	△3	0	0	0	19	22	△3
太尾町	76	74	2	19	19	0	0	0	0	19	19	0
河内南町	92	92	0	29	26	3	0	0	0	29	26	3
千早赤阪村	58	55	3	9	10	△1	0	0	0	9	10	△1
町村計	1,123	1,128	△5	245	248	△3	80	79	1	325	327	△2
市町村計	22,613	22,360	253	4,916	5,072	△156	3,565	3,522	43	8,481	8,594	△113

(単位:人)

区分	普通会計			病院			水道			交通			増減
	29	28	増減	29	28	増減	29	28	増減	29	28	増減	
市町村名													
岸和田市	1,303	1,294	9	578	566	12	53	53	0	0	0	0	0
豊中市	2,445	2,498	△53	805	804	1	134	134	0	0	0	0	0
池田市	597	594	3	466	451	15	49	52	△3	0	0	0	0
吹田市	2,329	2,250	79	34	36	△2	121	113	8	0	0	0	0
泉大津市	430	424	6	303	309	△6	15	15	0	0	0	0	0
高槻市	2,129	2,161	△32	0	0	0	85	88	△3	218	218	0	0
高貝市	566	553	13	305	297	8	36	35	1	0	0	0	0
守口市	720	743	△23	0	0	0	45	44	1	0	0	0	0
枚方市	2,191	2,144	47	443	430	13	99	98	1	0	0	0	0
茨木市	1,530	1,481	49	0	0	0	66	63	3	0	0	0	0
八尾市	1,672	1,688	△16	488	479	9	79	81	△2	0	0	0	0
野田市	474	465	9	0	0	0	23	24	△1	0	0	0	0
泉佐野市	829	822	7	0	0	0	35	34	1	0	0	0	0
寝屋川市	1,016	1,014	2	0	0	0	54	53	1	0	0	0	0
河内長野市	558	562	△4	0	0	0	26	27	△1	0	0	0	0
松原市	758	741	17	0	0	0	21	21	0	0	0	0	0
大東市	535	535	4	0	0	0	21	24	△3	0	0	0	0
和泉市	1,019	1,037	△18	0	0	0	33	32	1	0	0	0	0
箕面市	931	917	14	525	524	1	27	29	△2	0	0	0	0
柏原市	394	397	△3	243	238	5	26	26	0	0	0	0	0
羽曳野市	579	565	14	0	0	0	28	27	1	0	0	0	0
真津市	747	747	7	0	0	0	31	31	7	0	0	0	0
摂津市	542	548	△6	0	0	0	35	36	△1	0	0	0	0
高石市	321	328	△7	0	0	0	11	13	△2	0	0	0	0
藤井寺市	460	459	1	109	107	2	21	20	1	0	0	0	0
東大阪市	2,703	2,680	23	0	684	△684	158	153	5	0	0	0	0
泉南市	370	371	△1	0	0	0	17	18	△1	0	0	0	0
四條畷市	295	291	4	0	0	0	0	19	△19	0	0	0	0
交野市	474	478	△4	0	0	0	26	25	1	0	0	0	0
大阪狹山市	379	375	4	0	0	0	15	16	△1	0	0	0	0
阪南市	339	337	2	0	0	0	15	14	1	0	0	0	0
市計	29,646	29,499	147	4,299	4,925	△626	1,412	1,418	△6	218	218	0	0
(除大阪市・堺市)													
高槻市	238	238	0	0	0	0	10	10	0	0	0	0	0
豊能町	152	156	△4	2	2	0	8	9	△1	0	0	0	0
能勢町	88	92	△4	2	2	0	5	5	0	0	0	0	0
志保町	153	152	1	0	0	0	4	4	0	0	0	0	0
熊取町	285	291	△6	0	0	0	13	13	0	0	0	0	0
田尻町	113	113	0	0	0	0	4	4	0	0	0	0	0
岬町	135	137	△2	0	0	0	5	5	0	0	0	0	0
太子町	95	93	2	0	0	0	0	4	△4	0	0	0	0
河内南河	122	118	4	0	0	0	6	5	1	0	0	0	0
千早赤阪村	67	65	2	0	0	0	0	4	△4	0	0	0	0
町村計	1,448	1,455	△7	4	4	0	55	63	△8	0	0	0	0
市町村計	31,094	30,954	140	4,303	4,929	△626	1,467	1,481	△14	218	218	0	0

(単位:人)

区分	下水道			その他			公営企業等会計			合計		
	増減		28	増減		28	増減		28	増減		28
	29	28		29	28		29	28				
市町村名	29	28	29	28	29	28	29	28	29	28	29	28
岸和田市	31	31	57	56	1	719	706	13	2,022	2,000	22	22
豊中	130	130	80	83	△3	1,149	1,151	△2	3,594	3,649	△55	△55
池田	28	29	29	29	0	572	561	11	1,169	1,155	14	14
吹田	85	82	89	82	7	329	313	16	2,658	2,563	95	95
泉大津市	8	9	26	26	0	352	359	△7	782	783	△1	△1
高槻	38	39	68	67	1	409	412	△3	2,538	2,573	△35	△35
貝塚	23	24	34	34	0	398	390	8	964	943	21	21
守口	32	34	32	30	2	109	108	1	829	851	△22	△22
枚方	106	103	83	81	2	731	712	19	2,922	2,856	66	66
茨木	29	27	51	51	0	146	141	5	1,676	1,622	54	54
八尾	43	49	52	49	3	662	658	4	2,334	2,346	△12	△12
泉佐野	14	15	37	37	0	74	76	△2	548	541	7	7
富田	14	13	41	41	0	90	88	2	919	910	9	9
寝屋川	8	8	58	57	1	120	118	2	1,136	1,132	4	4
河内長野	20	19	39	39	0	85	85	0	643	647	△4	△4
松原	8	9	36	39	△3	65	69	△4	823	810	13	13
東大阪	15	13	41	41	4	77	74	3	616	609	7	7
大東	16	16	38	38	0	87	86	1	1,106	1,123	△17	△17
和歌山	10	9	58	56	2	620	618	2	1,551	1,535	16	16
箕面	23	25	32	32	0	324	321	3	718	718	0	0
柏原	22	23	52	50	2	102	100	2	681	665	16	16
羽曳野	12	12	40	42	△2	90	89	1	844	836	8	8
門真	11	12	27	27	0	73	75	△2	623	615	8	8
摂津	6	6	15	15	0	32	34	△2	353	362	△9	△9
高石	13	14	28	26	2	171	167	4	631	626	5	5
藤井寺	80	78	95	94	1	333	1,009	△676	3,036	3,689	△653	△653
東大阪	11	12	31	30	1	59	60	△1	429	431	△2	△2
泉南	9	7	14	13	1	23	39	△16	318	330	△12	△12
四條野	8	7	26	26	0	60	58	2	534	536	△2	△2
交野	8	8	19	19	0	42	43	△1	421	418	3	3
狭山	9	9	30	29	1	54	52	2	393	389	4	4
大阪	870	876	1,358	1,335	23	8,157	8,772	△615	37,803	38,271	△468	△468
市計												
(除大阪・堺市)												
高槻市	5	5	14	14	0	29	29	0	267	267	0	0
豊能	2	2	9	9	0	21	22	△1	173	178	△5	△5
能勢	3	3	9	10	△1	19	20	△1	107	112	△5	△5
岡町	3	4	15	15	0	22	23	△1	175	175	0	0
忘取	9	9	21	21	0	43	43	0	328	334	△6	△6
熊取	4	3	6	6	0	14	13	1	127	126	1	1
尻町	3	3	8	8	0	16	16	0	151	153	△2	△2
田岬	3	3	11	11	0	18	18	0	109	111	△2	△2
太子	4	4	10	10	0	20	19	△4	142	137	5	5
河内	4	3	10	10	0	20	19	1	142	137	5	5
太南	3	3	7	7	0	10	14	△4	77	79	△2	△2
千早	39	39	110	111	△1	208	217	△9	1,656	1,672	△16	△16
赤阪村	909	915	1,468	1,446	22	8,365	8,989	△624	39,459	39,943	△484	△484
町村計												
市町村計												

【職種別職員数】

[府内市町村（大阪市・堺市除く）・一部事務組合等分]

職 種	区 分	27. 4. 1 職員数 (人)	28. 4. 1 職員数 (人)	29. 4. 1 職員数 (人)	増減 (28. 4. 1~29. 4. 1)		29. 4. 1 構成比 (%)
					増減数 (人)	増減率 (%)	
1	司書（補）・学芸員（補）	323	310	297	△ 13	△ 4.2	0.7
2	医師・歯科医師	718	729	637	△ 92	△ 12.6	1.5
3	看護師	3,151	3,177	2,770	△ 407	△ 12.8	6.5
4	保健師・助産師	993	1,004	1,011	7	0.7	2.4
5	その他の医療技術者	886	930	853	△ 77	△ 8.3	2.0
6	獣医師	31	32	35	3	9.4	0.1
7	栄養士	192	193	194	1	0.5	0.5
8	農業等普及指導員	0	0	0	0	0.0	0.0
9	農林水産技師	15	15	14	△ 1	△ 6.7	0.0
10	動植物飼育員	0	0	0	0	0.0	0.0
11	建築技師	767	774	784	10	1.3	1.8
12	土木技師	2,239	2,248	2,255	7	0.3	5.3
13	保育所保育士	3,157	3,192	3,219	27	0.8	7.5
14	施設保育士・寄宿舎指導員等	411	350	349	△ 1	△ 0.3	0.8
15	食品、環境衛生監視員	23	21	24	3	14.3	0.1
16	その他の一般技術職	2,260	2,269	2,284	15	0.7	5.3
17	生活、作業等指導員	150	150	125	△ 25	△ 16.7	0.3
18	生保担当ケースワーカー	723	719	721	2	0.3	1.7
19	五法担当ケースワーカー	282	268	250	△ 18	△ 6.7	0.6
20	査察指導員	168	156	166	10	6.4	0.4
21	各種社会福祉司	92	86	94	8	9.3	0.2
22	水道等検針員・徴収員	3	3	3	0	0.0	0.0
23	その他の一般事務職	15,511	15,785	15,966	181	1.1	37.4
24	ホームヘルパー	0	0	0	0	0.0	0.0
25	運転手・車掌等	336	264	261	△ 3	△ 1.1	0.6
26	守衛・庁務員等	464	433	423	△ 10	△ 2.3	1.0
27	電気、ボイラー等技術員	7	6	5	△ 1	△ 16.7	0.0
28	調理員	844	809	762	△ 47	△ 5.8	1.8
29	清掃職員	1,622	1,528	1,471	△ 57	△ 3.7	3.4
30	船員	0	0	0	0	0.0	0.0
31	電話交換手	5	2	2	0	0.0	0.0
32	道路補修員	72	72	71	△ 1	△ 1.4	0.2
33	その他の技能労務職	552	535	537	2	0.4	1.3
34	社会教育主事	48	41	38	△ 3	△ 7.3	0.1
35	その他の教育公務員	1,710	1,704	1,698	△ 6	△ 0.4	4.0
36	警察官	0	0	0	0	0.0	0.0
37	交通巡視員	0	0	0	0	0.0	0.0
38	消防吏員	5,276	5,319	5,377	58	1.1	12.6
39	臨時職員	13	13	13	0	0.0	0.0
合 計		43,044	43,137	42,709	△ 428	△ 1.0	100.0

注) 各構成比は少数第2位で四捨五入しているため、各構成比の和と計の数値は一致しない場合がある。



【職務上の地位別職員数（平成29年4月1日現在）】

(単位:人、%)

区分	部長級		部次長級		課長級		課長補佐級		係長級		小計A		その他の職員	その他	合計B	役職比率 A/B
	局長	相当	相当	相当	相当	相当	相当	相当	相当	相当	相当	相当				
市町村名	0	4	0	0	0	41	95	135	93	93	145	345	263	0	608	56.7
岸和田市	0	0	10	33	119	73	145	145	292	404	426	717	348	0	1,065	67.3
豊中	0	0	12	0	45	0	47	0	0	53	167	155	0	0	322	51.9
池田市	0	10	14	64	135	105	179	146	338	338	613	745	578	0	1,323	56.3
吹田市	0	3	9	8	22	0	31	1	31	79	38	149	61	0	210	71.0
泉大津市	0	2	14	37	85	32	141	81	198	198	322	475	707	0	1,182	40.2
高槻市	0	1	9	0	6	0	57	18	74	74	25	186	131	0	317	58.7
貝塚市	0	0	16	0	44	0	39	0	86	86	0	190	317	0	507	37.5
守口市	3	10	26	68	95	7	215	3	411	411	49	820	552	0	1,372	59.8
枚方市	0	5	5	26	43	20	77	34	1	99	65	261	594	0	855	30.5
茨木市	0	8	27	0	88	29	107	0	206	390	243	638	245	0	883	72.3
八尾市	0	22	33	0	54	26	100	68	49	70	165	257	116	0	373	68.9
泉佐野市	0	2	14	17	45	16	65	25	44	91	232	322	163	0	395	58.7
富田	0	2	17	4	14	0	17	0	0	128	0	249	451	0	700	35.6
寝屋川市	5	5	13	0	42	6	68	34	87	129	132	252	135	0	387	65.1
河内長野市	0	2	12	7	21	16	56	31	17	65	73	196	220	0	416	47.1
松原市	1	0	14	0	36	0	33	0	29	74	29	174	162	9	345	50.4
大東市	0	0	16	0	26	1	56	6	18	89	25	252	263	0	515	48.9
和泉市	1	0	12	0	70	0	65	0	103	103	0	266	232	0	498	53.4
箕面市	0	2	10	15	38	16	48	18	25	47	61	158	129	0	287	55.1
柏原市	0	7	14	10	75	53	161	111	33	29	171	289	183	0	472	61.2
羽曳野市	1	1	10	11	41	2	77	8	33	65	44	204	260	0	464	44.0
門真市	0	0	11	3	23	3	23	15	15	48	28	124	149	13	286	43.4
津市	0	3	9	10	29	8	34	1	6	27	18	109	106	0	215	50.7
石野市	0	0	8	10	35	0	36	0	45	83	45	182	91	0	273	66.7
交野市	0	2	14	5	37	12	45	11	33	33	58	134	87	5	226	59.3
狹山	0	2	11	14	20	1	62	34	12	47	49	154	98	0	252	61.1
阪南	14	101	496	618	1,783	506	2,490	787	2,166	4,052	3,662	9,439	7,646	27	17,112	55.2
市計	0	0	0	7	28	11	0	0	0	11	11	52	96	0	148	35.1
(除大阪市・堺市)	0	6	9	0	19	6	14	2	0	38	14	81	23	0	104	77.9
高槻市	0	0	0	0	10	0	4	0	0	15	0	33	38	0	71	46.5
豊能市	0	0	0	0	15	1	11	7	8	17	16	50	31	0	81	61.7
能勢町	0	15	22	0	31	5	15	0	20	69	40	137	105	0	242	56.6
岡町	0	0	0	0	15	1	25	0	0	22	1	69	15	0	84	82.1
熊取町	0	7	11	7	14	0	16	16	19	29	39	78	22	0	100	78.0
田尻町	0	4	4	0	17	0	9	0	36	36	0	66	21	0	87	75.9
岬町	0	0	0	6	11	0	15	0	0	9	0	48	47	0	95	50.5
太子町	0	0	7	0	11	0	15	0	0	16	3	41	22	0	63	65.1
河内	0	25	76	25	170	24	122	25	47	262	124	655	420	0	1,075	60.9
千早赤阪村	0	126	572	643	1,953	530	2,612	812	2,213	4,314	3,786	10,094	8,066	27	18,187	55.5
町村計	14	126	572	643	1,953	530	2,612	812	2,213	4,314	3,786	10,094	8,066	27	18,187	55.5
市町村計	14	126	572	643	1,953	530	2,612	812	2,213	4,314	3,786	10,094	8,066	27	18,187	55.5

【住民基本台帳人口千人当たりの職員数（平成25年～29年）】

(各年4月1日現在 単位:人)

区分	25年 全部門			26年 全部門			27年 全部門			28年 全部門			29年 全部門		
	一般行政	特別行政	合計	一般行政	特別行政	合計	一般行政	特別行政	合計	一般行政	特別行政	合計	一般行政	特別行政	合計
市町村名															
岸和田市	9.7	4.0	2.4	9.9	4.0	2.4	9.9	4.1	2.4	10.0	4.1	2.4	10.2	4.2	2.4
中野市	9.2	4.4	1.9	9.2	4.4	1.9	9.2	4.6	1.7	9.1	4.5	1.7	8.9	4.4	1.6
豊田市	11.2	3.8	2.1	11.4	3.8	2.0	11.4	3.8	2.0	11.2	3.7	2.1	11.3	3.8	2.0
池田市	8.2	4.1	2.0	6.7	3.9	1.9	6.8	4.1	1.9	7.0	4.3	1.8	7.2	4.4	1.9
吹上町															
大津市	10.3	3.5	2.1	10.1	3.5	2.0	10.3	3.7	2.0	10.3	3.7	1.9	10.3	3.8	1.9
高槻市	7.0	4.0	1.8	7.1	4.1	1.9	7.2	4.1	1.9	7.2	4.1	2.0	7.2	4.1	1.9
橿原市	10.2	4.0	2.2	10.3	4.0	2.1	10.4	4.1	2.1	10.6	4.1	2.1	10.9	4.3	2.1
貝塚市	6.5	4.6	1.1	6.3	4.5	1.0	5.9	4.3	0.8	5.9	4.6	0.5	5.8	4.5	0.5
守口市	6.5	4.1	0.8	6.8	4.3	0.8	7.0	4.4	0.8	7.0	4.4	0.9	7.2	4.4	1.0
枚方市															
茨木市	5.6	3.4	1.8	5.7	3.4	1.7	5.7	3.5	1.8	5.8	3.5	1.8	6.0	3.6	1.9
八尾市	8.3	4.4	1.6	8.5	4.5	1.6	8.7	4.6	1.6	8.7	4.7	1.6	8.7	4.6	1.6
尾道市	5.9	4.4	0.7	5.8	4.2	0.7	5.5	4.0	0.7	5.4	4.0	0.6	5.4	4.0	0.7
佐野市	7.6	4.5	2.2	7.6	4.5	2.3	7.8	4.5	2.5	7.9	4.6	2.6	8.1	4.7	2.6
泉佐野市	7.7	3.7	1.8	7.6	3.7	1.8	7.8	3.7	1.8	7.9	3.8	1.8	8.1	4.0	1.8
東大阪市	7.7	3.7	1.8	7.6	3.7	1.8	7.8	3.7	1.8	7.9	3.8	1.8	8.1	4.0	1.8
和泉市	10.7	4.4	2.0	11.0	4.5	2.1	11.0	4.5	2.1	11.3	4.4	2.3	11.3	4.5	2.3
箕面市															
柏原市	9.5	4.3	1.1	9.7	4.5	1.0	9.9	4.6	1.0	10.1	4.6	1.0	10.2	4.6	1.0
原野市	5.4	3.6	0.9	5.5	3.8	0.9	5.6	3.9	0.9	5.8	4.0	0.9	6.0	4.2	0.9
鬼野市	6.3	4.6	1.0	6.5	4.6	1.0	6.6	4.5	1.0	6.7	4.5	1.0	6.8	4.6	1.0
真津市	7.6	4.5	2.2	7.5	4.4	2.2	7.5	4.5	2.1	7.3	4.3	2.1	7.2	4.3	2.1
津石市	6.5	4.8	1.1	6.3	4.7	1.0	6.3	4.7	1.0	6.2	4.8	0.9	6.1	4.4	1.1
高石市															
藤井寺市	9.0	5.4	1.1	9.2	5.5	1.2	9.3	5.7	1.2	9.5	5.7	1.2	9.6	5.8	1.2
東大阪市	7.2	3.4	1.9	7.3	3.5	1.9	7.4	3.5	1.9	7.4	3.5	1.9	7.4	3.5	1.9
東淀川市	6.8	4.6	1.2	6.8	4.7	1.2	6.7	4.6	1.2	6.8	4.6	1.3	6.8	4.6	1.3
南大阪府	6.9	4.2	2.1	6.8	4.3	2.1	6.9	4.3	2.1	6.9	4.3	2.1	6.9	4.3	2.1
四條市	6.7	3.9	2.1	6.8	3.9	2.1	6.9	4.0	2.1	6.9	4.0	2.1	6.9	4.0	2.1
交野市															
大阪狭山市	7.2	4.0	2.4	7.2	4.0	2.4	7.3	4.1	2.4	7.2	4.1	2.4	7.3	4.1	2.4
堺市	6.8	4.5	1.3	6.8	4.5	1.3	6.8	4.6	1.2	6.9	4.7	1.3	7.0	4.8	1.3
府内市平均	7.4	4.0	1.6	7.3	4.1	1.6	7.4	4.1	1.6	7.4	4.1	1.6	7.4	4.2	1.6
(徳大市・堺市)															
全国市平均	8.8	5.0	1.8	8.7	5.0	1.8	8.8	5.0	1.8	8.8	5.0	1.8	8.8	5.0	1.8
島本町	8.2	4.7	2.6	8.4	4.9	2.7	8.6	5.0	2.7	8.7	5.1	2.7	8.7	5.1	2.7
豊能町	10.2	5.6	3.5	10.2	5.7	3.3	10.2	5.7	3.4	10.2	5.7	3.4	10.2	5.7	3.4
勢町	11.2	6.2	3.3	11.0	6.3	3.1	10.2	6.6	1.8	10.3	6.6	1.8	10.1	6.5	1.8
能勢町	9.6	5.3	3.2	9.6	5.3	3.3	9.9	5.3	3.3	10.0	5.4	3.3	10.0	5.3	3.4
岡町	7.3	5.5	0.8	7.4	5.6	0.8	7.4	5.7	0.8	7.6	5.8	0.8	7.4	5.7	0.8
熊取町															
田尻町	14.6	10.0	3.1	14.5	10.1	2.9	14.8	10.3	3.0	14.6	10.3	2.8	14.6	10.4	2.8
岬町	9.1	6.7	1.4	9.0	6.5	1.5	9.2	6.9	1.4	9.3	7.0	1.3	9.3	7.1	1.3
太子町	8.0	5.1	1.5	8.0	5.2	1.5	8.1	5.4	1.4	8.0	5.3	1.4	7.9	5.5	1.4
河内市	10.1	5.7	3.2	10.1	5.7	3.2	10.1	5.8	3.2	10.1	5.8	3.2	10.1	5.8	3.2
南河内町	12.1	8.1	1.7	12.1	8.5	2.0	13.9	9.4	1.9	14.1	9.8	1.8	14.0	10.6	1.8
早稲町															
府内町村平均	9.2	5.8	2.3	9.2	5.8	2.2	9.2	6.0	2.0	9.1	6.1	1.8	9.0	6.1	1.8
全国町村平均	12.1	7.8	2.0	12.1	7.8	2.0	12.1	7.9	1.9	12.9	8.5	1.9	12.9	8.5	1.9
府内町村平均	7.5	4.1	1.7	7.4	4.1	1.6	7.4	4.2	1.6	7.5	4.2	1.6	7.4	4.2	1.6

※平成25年は3月31日現在、平成26年～29年については1月1日現在の住民基本台帳人口による。

※平成29年の全国市平均、全国町村平均は本誌編集時点で公表されていない。

【一般行政職における女性職員の割合】  
(平成29年4月1日現在 単位:人、%)

区分	役職者		その他職員等		総計	
	うち女性	割合	うち女性	割合	うち女性	割合
市町村名						
岸和田市	345	24.9	263	38.8	608	30.9
豊中市	717	30.3	348	45.1	1,065	35.1
池田市	167	28.7	155	41.3	322	34.8
吹田市	745	24.6	578	43.9	1,323	33.0
泉大津市	149	24.2	61	47.5	210	31.0
高槻市	475	14.5	707	40.7	1,182	30.2
貝塚市	186	24.2	131	35.1	317	28.7
守口市	190	8.4	317	45.4	507	31.6
枚方市	820	18.0	552	44.9	1,372	28.9
茨木市	261	22.6	594	54.9	855	45.0
八尾市	129	20.2	245	42.0	374	26.3
泉野市	257	23.7	116	29.3	373	25.5
富田林市	232	23.7	163	35.0	395	28.4
寝屋川市	249	15.3	451	42.6	700	32.9
河内長野市	252	26.2	135	39.3	387	30.7
松原市	196	28.6	220	42.7	416	36.1
大東市	174	11.5	171	42.7	345	27.0
和泉市	252	21.4	263	47.5	515	34.8
箕面市	266	26.3	232	50.4	498	37.6
柏原市	158	9.5	129	34.1	287	20.6
羽曳野市	289	23.5	183	33.3	472	27.3
門真市	204	29.4	260	36.5	464	33.4
摂津市	124	10.5	162	27.8	286	20.3
高石市	109	13.8	106	23.6	215	18.6
藤井寺市	172	18.6	133	39.8	305	27.9
東大阪市	1,101	26.4	477	38.6	1,578	30.1
泉南市	143	11.9	136	48.5	279	29.7
四條畷市	98	19.4	104	55.8	202	38.1
交野市	182	32.4	91	35.2	273	33.3
大阪狭山市	134	18.7	92	46.7	226	30.1
阪南市	154	27.9	98	55.1	252	38.5
市計	9,439	22.4	7,673	42.6	17,112	31.4
(除大阪市・堺市)						
島本町	52	5.8	96	34.4	148	24.3
豊能町	81	17.3	23	13.0	104	16.3
能勢町	33	4	38	10.5	71	11.3
岡町	50	20.0	31	32.3	81	24.7
熊取町	137	25.5	105	45.7	242	34.3
尻町	69	13.0	15	33.3	84	16.7
田岬町	78	26.9	22	59.1	100	34.0
太子町	66	22.7	21	38.1	87	26.4
河内太町	48	12.5	47	23.4	95	17.9
千早赤阪村	41	17.1	22	22.7	63	19.0
町村計	655	18.9	420	33.3	1,075	24.6
市町村計	10,094	22.2	8,093	42.1	18,187	31.0





